



# MONITORUL OFICIAL

## AL

# ROMÂNIEI

Anul 192 (XXXVI) — Nr. 950 bis

PARTEA I  
LEGI, DECRETE, HOTĂRĂRI ȘI ALTE ACTE

Luni, 23 septembrie 2024

### SUMAR

Pagina

Anexele nr. 1—4 la Hotărârea Guvernului nr. 1.138/2024 privind aprobarea amplasamentului, declanșarea procedurilor de expropriere a tuturor imobilelor proprietate privată, aprobarea listei imobilelor proprietate privată supuse exproprierii, aprobarea listei imobilelor proprietate publică a statului și aprobarea listei imobilelor proprietate publică a unităților administrativ-teritoriale situate pe amplasamentul lucrării de utilitate publică de interes național „Amenajarea Hidroenergetică Pașcani pe râul Siret”.... 3—160

# HOTĂRĂRI ALE GUVERNULUI ROMÂNIEI

## GUVERNUL ROMÂNIEI

### HOTĂRÂRE

#### privind aprobarea amplasamentului, declanșarea procedurilor de expropriere a tuturor imobilelor proprietate privată, aprobarea listei imobilelor proprietate privată supuse exproprierii, aprobarea listei imobilelor proprietate publică a statului și aprobarea listei imobilelor proprietate publică a unităților administrativ-teritoriale situate pe amplasamentul lucrării de utilitate publică de interes național „Amenajarea Hidroenergetică Pașcani pe râul Siret” \*)

În temeiul art. 108 din Constituția României, republicată, și al art. 5 alin. (1) și (1<sup>1</sup>) din Legea nr. 255/2010 privind exproprierea pentru cauză de utilitate publică, necesară realizării unor obiective de interes național, județean și local, cu modificările și completările ulterioare, în temeiul art. 2 din Ordonanța de urgență a Guvernului nr. 175/2022 pentru stabilirea unor măsuri privind obiectivele de investiții pentru realizarea de amenajări hidroenergetice în curs de execuție, precum și a altor proiecte de interes public major care utilizează energie regenerabilă, precum și pentru modificarea și completarea unor acte normative, aprobată prin Legea nr. 303/2023, și al Hotărârii Adunării generale extraordinare a acționarilor nr. 15 din 25.10.2022 a Societății de Producere a Energiei Electrice în Hidrocentrale Hidroelectrica — S.A., pct. 6, prin care s-au aprobat devizul general actualizat și indicatorii tehnico-economici ai obiectivului de investiție „Amenajarea Hidroenergetică Pașcani pe râul Siret”,

**Guvernul României** adoptă prezenta hotărâre.

Art. 1. — Se aprobă amplasamentul, în suprafață de 23.174.587 mp, al lucrării de utilitate publică de interes național „Amenajarea Hidroenergetică Pașcani pe râul Siret”, conform variantei finale a studiului de fezabilitate elaborat și aprobat la nivelul Societății de Producere a Energiei Electrice în Hidrocentrale Hidroelectrica — S.A., potrivit planului prevăzut în anexa nr. 1.

Art. 2. — (1) Se aprobă declanșarea procedurilor de expropriere a tuturor imobilelor proprietate privată situate pe amplasamentul prevăzut la art. 1, care constituie coridorul de expropriere al lucrării de utilitate publică de interes național „Amenajarea Hidroenergetică Pașcani pe râul Siret”, aflate pe raza unităților administrativ-teritoriale: Dolhasca din județul Suceava, Lespezi, Vânători, Valea Seacă și Pașcani din județul Iași, expropriator fiind statul român, reprezentat de Ministerul Energiei, prin Societatea de Producere a Energiei Electrice în Hidrocentrale Hidroelectrica — S.A.

(2) Se aprobă lista cuprinzând imobilele proprietate privată supuse exproprierii potrivit alin. (1), situate pe raza unităților administrativ-teritoriale: Dolhasca din județul Suceava, Lespezi, Vânători, Valea Seacă și Pașcani din județul Iași, proprietarii sau deținătorii acestora, așa cum rezultă din evidențele Agenției Naționale de Cadastru și Publicitate Imobiliară și ale unităților administrativ-teritoriale, precum și sumele individuale aferente despăgubirilor, prevăzută în anexa nr. 2.

(3) Se aprobă lista imobilelor proprietate publică a statului, care fac parte din coridorul de expropriere, situate pe amplasamentul aprobat conform art. 1, prevăzută în anexa nr. 3.

(4) Se aprobă lista imobilelor proprietate publică a unităților administrativ-teritoriale, care fac parte din coridorul de expropriere, situate pe amplasamentul aprobat conform art. 1, prevăzută în anexa nr. 4.

Art. 3. — (1) Sumele individuale estimate de expropriator aferente despăgubirilor pentru imobilele proprietate privată situate pe amplasamentul prevăzut la art. 1, care fac parte din coridorul de expropriere al lucrării de utilitate publică de interes național „Amenajarea Hidroenergetică Pașcani pe râul Siret”, situate pe raza unităților administrativ-teritoriale: Dolhasca din județul Suceava, Lespezi, Vânători, Valea Seacă și Pașcani din județul

Iași, sunt în cuantum de 29.170.483,94 lei și se asigură de la bugetul de stat, prin bugetul Ministerului Energiei, aprobat cu această destinație pe anul 2024, prin Legea bugetului de stat pe anul 2024 nr. 421/2023, de la capitolul 81.01 „Combustibili și energie”, titlul 55 „Alte transferuri”, articolul 55.01 „Transferuri interne”, alineatul 55.01.12 „Investiții ale agenților economici cu capital de stat”.

(2) Sumele individuale prevăzute la alin. (1) se virează de către Ministerul Energiei într-un cont de trezorerie deschis pe numele Societății de Producere a Energiei Electrice în Hidrocentrale Hidroelectrica — S.A., în termen de cel mult 30 de zile de la data aprobării cererii de deschidere de credite, conform prevederilor art. 4 alin. (8) din Normele metodologice de aplicare a Legii nr. 255/2010 privind exproprierea pentru cauză de utilitate publică, necesară realizării unor obiective de interes național, județean și local, aprobate prin Hotărârea Guvernului nr. 53/2011, cu completările ulterioare, la dispoziția proprietarilor/deținătorilor de imobile proprietate privată care constituie coridorul de expropriere al lucrării de utilitate publică de interes național, situate pe amplasamentul prevăzut la art. 1, în vederea efectuării plății despăgubirilor în cadrul procedurilor de expropriere, în condițiile legii.

Art. 4. — Ministerul Energiei, prin Societatea de Producere a Energiei Electrice în Hidrocentrale Hidroelectrica — S.A., răspunde de realitatea datelor înscrise în lista cuprinzând imobilele proprietate privată și proprietate publică a statului și unităților administrativ-teritoriale, situate pe amplasamentul prevăzut la art. 1, de corectitudinea datelor înscrise în documentele care au stat la baza stabilirii acestora, precum și de modul de utilizare, în conformitate cu dispozițiile legale, a sumei alocate potrivit prevederilor prezentei hotărâri.

Art. 5. — Planurile cu amplasamentul lucrării de utilitate publică de interes național, prevăzut la art. 1, se aduc la cunoștință publică prin afișare la sediul consiliilor locale implicate și pe pagina proprie de internet a expropriatorului, respectiv a Societății de Producere a Energiei Electrice în Hidrocentrale Hidroelectrica — S.A., în condițiile legii.

Art. 6. — Anexele nr. 1—4 fac parte integrantă din prezenta hotărâre.

PRIM-MINISTRU  
**ION-MARCEL CIOLACU**

Contrasemnează:

Ministrul energiei,

**Sebastian-Ioan Burduja**

Ministrul mediului, apelor și pădurilor,

**Mircea Fechet**

p. Viceprim-ministru,  
ministrul afacerilor interne,  
**Bogdan Despescu**,  
secretar de stat

București, 11 septembrie 2024.

Nr. 1.138.

Ministrul transporturilor și infrastructurii,  
**Sorin-Mihai Grindeanu**  
Ministrul finanțelor,  
**Marcel-Ioan Boloș**

\*) Hotărârea Guvernului nr. 1.138/2024 a fost publicată în Monitorul Oficial al României, Partea I, nr. 950 din 23 septembrie 2024 și este reprodușă și în acest număr bis.

ANEXA Nr. 1

PLANUL

amplasamentului lucrării de utilitate publică de interes național „Amenajarea Hidroenergetică Pașcani pe râul Siret”, conform variantei finale a studiului de fezabilitate elaborat și aprobat la nivelul Societății de Producere a Energiei Electrice în Hidrocentrale Hidroelectrica S.A.

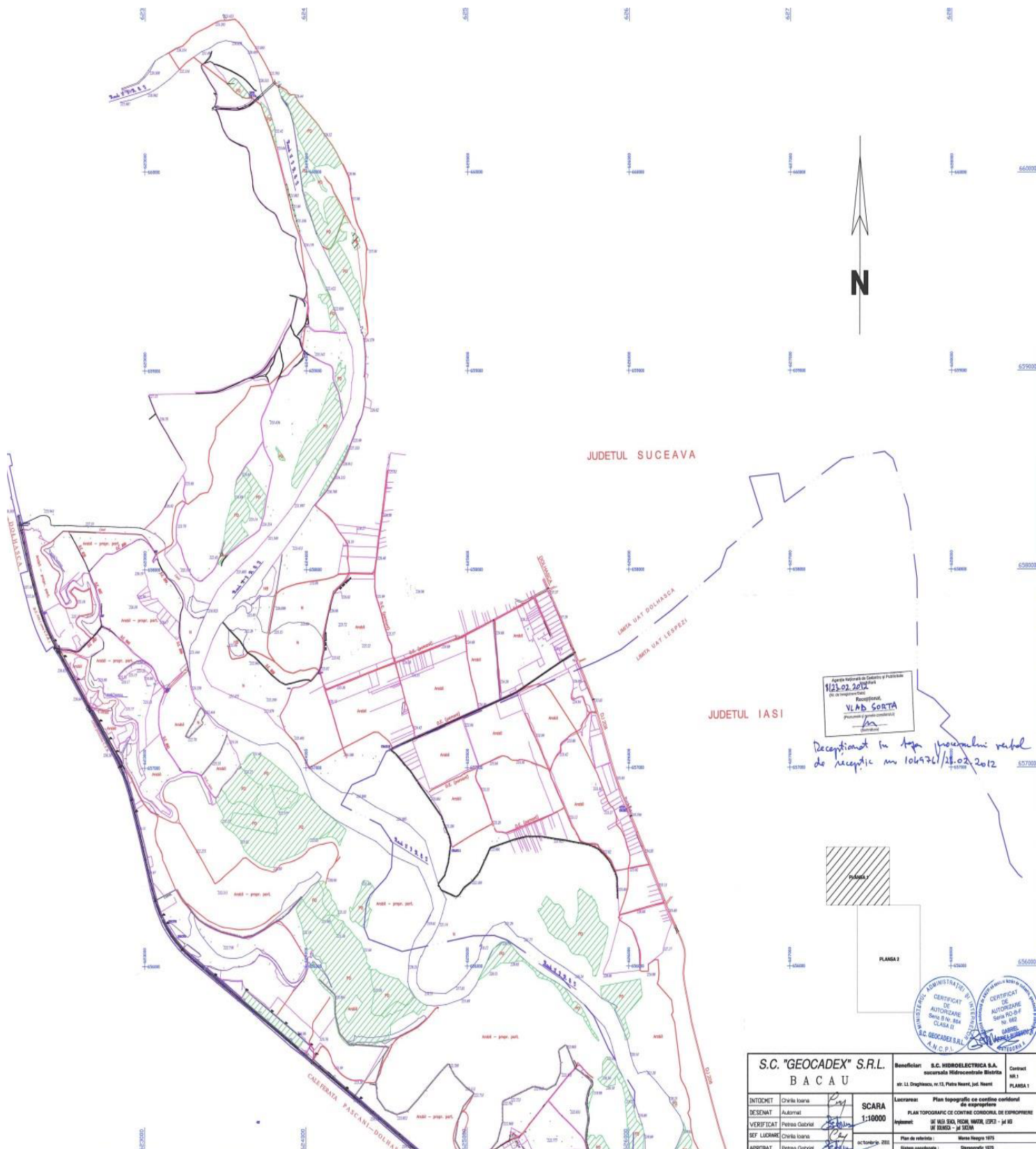

Aplicatie aprobată de Calitatea și Publicitate  
 12.02.2012  
 Recepționat  
**VLAD SORTA**  
 Președintele autorității de calitate și publicitate

Recepționat în scopul procedurii de recepție nr. 106476/12.02.2012

UNIVERSITATEA DE INGINERIE ȘI ARHITECTURĂ  
 CERTIFICAT DE AUTORIZARE  
 S.C. GEOCADEX S.R.L.  
 AN.C.P. 12579/11

<b>S.C. "GEOCADEX" S.R.L.</b> BACAU		Beneficiar: S.C. HIDROELECTRICA S.A. Societate Hidrocentrală Electrică	Contract NR.1 PLANSĂ 1
INTOCMIT	Chirila Ioana	SCARA	1:10000
DESEINAT	Adornat	Lucrarea: Plan topografic cu contine coordonate de amplasare	
VERIFICAT	Petrescu Gabriel	PLAN TOPOGRAFIC CE CONTINE COORDONATE DE AMPLOASARE	
SEF LUCRARE	Chirila Ioana	Elaborat: de ING. SIVA, ROSU, NIVAR, UDEA - JI 83 SI BUCUR - JI 5004	
APROBAT	Petrescu Gabriel	Plan de referinta: Situația Nr. 1975 Sistem coordonate: Stereografic 1975	

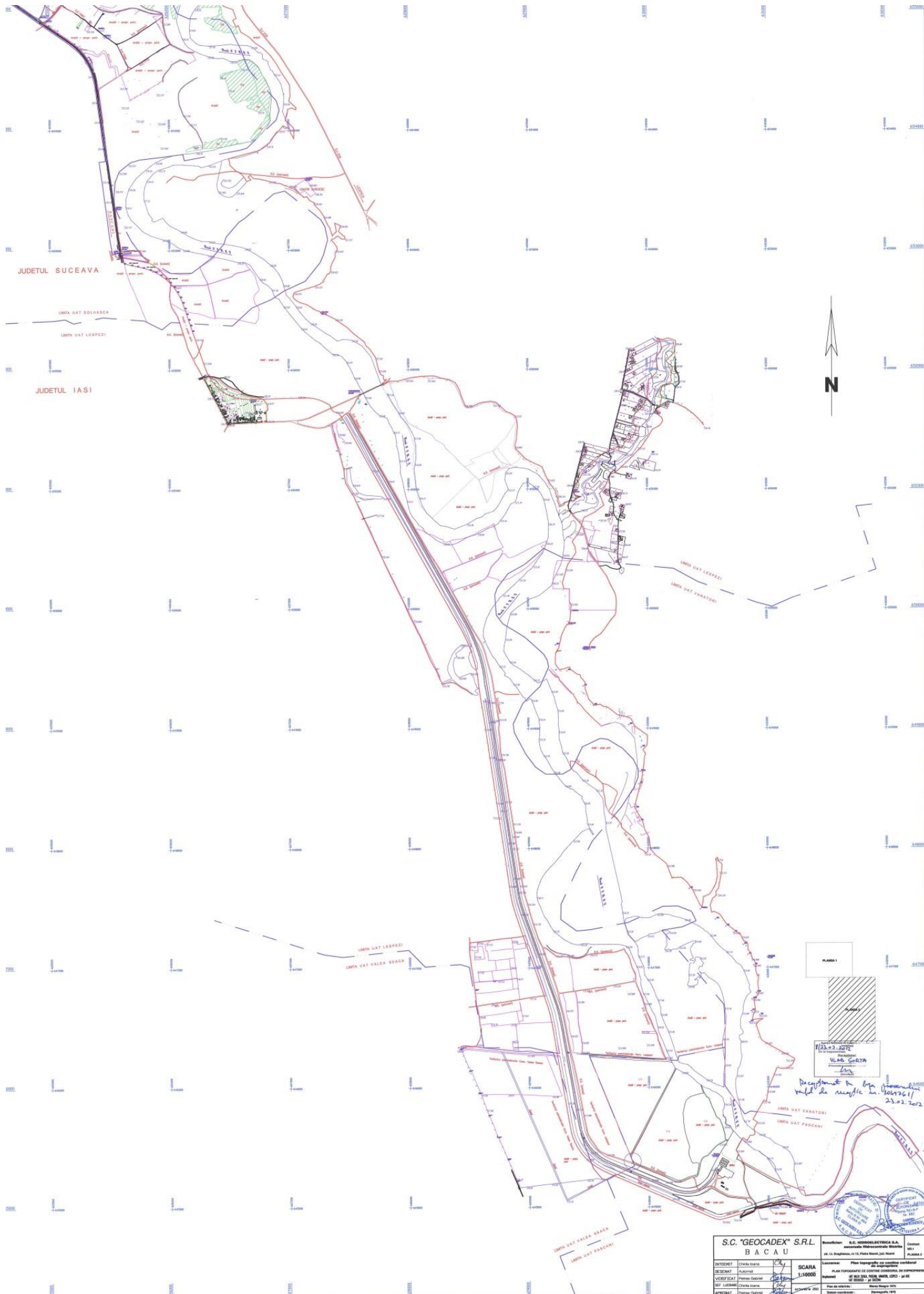

<b>S.C. "GEOCADEX" S.R.L.</b> BACAU		Revenit: S.C. HIDROELECTRICA S.A. Societate cu raspundere limitata		Comand: M31 P.1000.2	
INTERZICUT	Orbita scara	SCARA	1:10000	Locuitor: Plan topografic de contine constructii de gospodarie	
DEZINMAT	Autofot	PLAN TOPOGRAFIC DE CONTINE CONSTRUCTII DE GOSPODARIE			
VERIFICAT	Pentru CADASTRU	Echivalent: 10000/10000, 10000/10000, 10000/10000			
REZ. APROBAT	Carta de autorizatie	Data de aprobare: 23.02.2012			
APROBAT	Pentru CADASTRU	Data de aprobare: 23.02.2012			

**LISTA cuprinzând imobilele - terenuri și construcții, proprietate privată, situate pe amplasamentul coridorului de exproprieri al lucrării de utilitate publică de interes național „Amenajarea Hidroenergetică Pașcani pe râul Siret”, pe raza unităților administrativ-teritoriale: Dolhasca din Județul Suceava, Lespezi, Vânători, Valea Seacă și Pașcani din Județul Iași**

Nr. Crt.	Nr. lot pe planul de situație	Județ	U.A.T.	Localitatea	Numele și prenumele proprietarului/detinatorului(**) terenului/construcției	Suprafața totală (mp)	Categoria de folosință a terenului	Nr. Cadastral	Nr. carte funciארă	Tarfa	Parcelă	Cop construcție	Nr. cadastru construcție	Destinație construcție	Construcții de expropriat (Suprafața desfasurată) (mp)/ Imprejurimi de expropriat (lungime) (ml)/ Volum masa lemnoasă (mc)	Suprafața terenului expropriat (mp)	Valoarea despagubirii construcțiilor/imprejurimilor/masei lemnoase conform Legii 255/2010 (Lei)	Valoarea despagubirii terenului, conform Legii 255/2010 (Lei)	Valoarea despagubirii totale conform Legii 255/2010 (Lei)	
0	1	2	3	4	5	6	7	8	9	10	11	12	13	14	15	16	17	18	19	20
1	1	Suceava	Dolhasca	-	ORASUL DOLHASCA - DOMENIU PRIVAT	26114 1934 23994 1678	P DR P HB	30397	30397	55 55 55 55	698 698 698 698	-	-	-	-	extravilan extravilan extravilan extravilan	26.114 1.934 23.994 1.678	- - - -	25.852,86 2.552,88 23.754,06 1.292,06	53.451,86
2	4	Suceava	Dolhasca	-	PAUN NICOLAE;PAUN LUMINITA;IROFTE NICOLAE;IROFTE LACRAMIOARA	3485	A	32415	32415	54	-	-	-	-	-	extravilan	95	-	125,40	125,40
3	6	Suceava	Dolhasca	-	DROBOTA ORTANSA	1548	P	36841	36841	53	NN666	-	-	-	-	extravilan	31	-	30,69	30,69
4	8	Suceava	Dolhasca	-	FERARU MARIA	1039	P	36845	36845	53	NN666	-	-	-	-	extravilan	5	-	4,95	4,95
5	9	Suceava	Dolhasca	-	ORASUL DOLHASCA - DOMENIUL PRIVAT	819	P	36863	36863	53	NN666	-	-	-	-	extravilan	1	-	0,99	0,99
6	11	Suceava	Dolhasca	-	RUSU GHEORGHE;RUSU VASILE;MOCANU VIORICA;ONUTU AGLAIA;ROIBU MARICICA	2524	P	36869	36869	53	NN666	-	-	-	-	extravilan	2	-	1,98	1,98
7	14	Suceava	Dolhasca	-	URSU VASILE	663	P	36854	36854	53	NN666	-	-	-	-	extravilan	1	-	0,99	0,99
8	16	Suceava	Dolhasca	-	COSTEA STEFAN;COSTEA MARIA	37 1763	DR A	30244	30244	54 54	PRUND POD VALE	-	-	-	-	extravilan extravilan	31	-	40,92	40,92
9	17	Suceava	Dolhasca	-	FLORISTEANU MICU;FLORISTEANU MIHAELA	5000	A	32275	32275	54	-	-	-	-	-	extravilan	40	-	52,80	52,80
10	18	Suceava	Dolhasca	-	DROBOTA MIHAI	1556	P	36837	36837	53	NN666	-	-	-	-	extravilan	19	-	18,81	18,81
11	19	Suceava	Dolhasca	-	ORASUL DOLHASCA - DOMENIUL PRIVAT	363	P	37038	37038	53	A655;NN666	-	-	-	-	extravilan	1	-	0,99	0,99
12	21	Suceava	Dolhasca	-	MIHALACHE MARIA	865	P	36848	36848	53	NN666	-	-	-	-	extravilan	3	-	2,97	2,97
13	22	Suceava	Dolhasca	-	MOCANU AGLAEA	542	P	36851	36851	53	NN666	-	-	-	-	extravilan	3	-	2,97	2,97
14	23	Suceava	Dolhasca	-	RUSU COSTACHE	2149	P	36866	36866	53	NN666	-	-	-	-	extravilan	20	-	19,80	19,80
15	24	Suceava	Dolhasca	-	ORASUL DOLHASCA - DOMENIUL PRIVAT	22866	N	37044	37044	49	N263; PD625; PD626; NN666; A667	-	-	-	-	extravilan	901	-	495,55	495,55
16	25	Suceava	Dolhasca	-	GRADINARU PETRE	900	A	32177	-	53	671	-	-	-	-	extravilan	243	-	320,76	320,76
17	26	Suceava	Dolhasca	-	CRAGIUN D. ANICA	900	A	32178	-	53	671	-	-	-	-	extravilan	281	-	370,92	370,92
18	27	Suceava	Dolhasca	-	MUNTEANU NECULAI	1100	A	32175	-	53	671	-	-	-	-	extravilan	11	-	14,52	14,52
19	28	Suceava	Dolhasca	-	BALAN V. TRAIAN	1300	A	32176	-	53	671	-	-	-	-	extravilan	140	-	184,80	184,80
20	29	Suceava	Dolhasca	-	TEREN LA DISPOZITIA COMISIEI LOCALE DE FOND FUNCIAR	6960	A	-	-	53	671	-	-	-	-	extravilan	3.469	-	4.579,08	4.579,08
21	31	Suceava	Dolhasca	-	TEREN LA DISPOZITIA COMISIEI LOCALE DE FOND FUNCIAR	5695	A	-	-	54	686	-	-	-	-	extravilan	33	-	43,56	43,56
22	32	Suceava	Dolhasca	-	APETREI (CONSTANTIN;APETREI GHEORGHINA	4800	A	-	-	54	686	-	-	-	-	extravilan	29	-	38,28	38,28

23	33	Suceava	Dolhasca	-	APETREI NICU; APETREI CORNELIA	800	A	-	-	-	686	-	-	-	-	14	extravilan	-	18,48	18,48
24	34	Suceava	Dolhasca	-	APETREI I. CONSTANTIN	3700	A	-	-	-	686	-	-	-	-	82	extravilan	-	108,24	108,24
25	35	Suceava	Dolhasca	-	CRETU ADRIANA	1800	A	-	-	-	686	-	-	-	-	12	extravilan	-	15,84	15,84
26	36	Suceava	Dolhasca	-	VATAMANU D. VASILE	2400	A	-	-	-	686	-	-	-	-	18	extravilan	-	23,76	23,76
27	37	Suceava	Dolhasca	-	BALAN V. TRAIAN	4500	A	-	-	-	686	-	-	-	-	38	extravilan	-	50,16	50,16
28	38	Suceava	Dolhasca	-	MIHAI D. DUMITRU	2500	A	-	-	-	686	-	-	-	-	15	extravilan	-	19,80	19,80
29	39	Suceava	Dolhasca	-	TEREN LA DISPOZITIA COMISIEI LOCALE DE FOND FUNCIAR	2100	A	-	-	-	686	-	-	-	-	21	extravilan	-	27,72	27,72
30	40	Suceava	Dolhasca	-	BAITOC DUMITRU; BAITOC VASILE; BAITOC CONSTANTIN	2000	A	-	-	-	686	-	-	-	-	26	extravilan	-	34,32	34,32
31	41	Suceava	Dolhasca	-	DIMIDOV EUGENIA	1800	A	-	-	-	686	-	-	-	-	40	extravilan	-	52,80	52,80
32	42	Suceava	Dolhasca	-	MARIAN CATALINA IULIA	700	A	-	-	-	686	-	-	-	-	13	extravilan	-	17,16	17,16
33	43	Suceava	Dolhasca	-	TEREN LA DISPOZITIA COMISIEI LOCALE DE FOND FUNCIAR	1844	A	-	-	-	686	-	-	-	-	46	extravilan	-	60,72	60,72
34	44	Suceava	Dolhasca	-	TEREN LA DISPOZITIA COMISIEI LOCALE DE FOND FUNCIAR	3400	A	-	-	-	686	-	-	-	-	27	extravilan	-	35,64	35,64
35	45	Suceava	Dolhasca	-	TEREN LA DISPOZITIA COMISIEI LOCALE DE FOND FUNCIAR	6169	A	-	-	-	686	-	-	-	-	57	extravilan	-	75,24	75,24
36	46	Suceava	Dolhasca	-	RAICU VIORICA; MIRCEA ELENA	1800	A	-	-	-	686	-	-	-	-	81	extravilan	-	106,92	106,92
37	47	Suceava	Dolhasca	-	GRADINARU GH. EMILIA	1800	A	-	-	-	686	-	-	-	-	80	extravilan	-	105,60	105,60
38	48	Suceava	Dolhasca	-	APOSTOL GH. TOADER; APOSTOL GH. VASILE; APOSTOL TOADER; APOSTOL MARIA	1800	A	-	-	-	686	-	-	-	-	97	extravilan	-	128,04	128,04
39	49	Suceava	Dolhasca	-	MIHAI GH. ELENA	2100	A	-	-	-	686	-	-	-	-	164	extravilan	-	216,48	216,48
40	50	Suceava	Dolhasca	-	GHEORGHITA VALENTIN	1300	A	-	-	-	686	-	-	-	-	91	extravilan	-	120,12	120,12
41	51	Suceava	Dolhasca	-	CHINOLEV V. DUMITRU	3200	A	-	-	-	686	-	-	-	-	197	extravilan	-	260,04	260,04
42	52	Suceava	Dolhasca	-	CHISALITA V. PETRU	2400	A	-	-	-	686	-	-	-	-	332	extravilan	-	438,24	438,24
43	53	Suceava	Dolhasca	-	MIHAI PETREA ELENA	1200	A	-	-	-	686	-	-	-	-	373	extravilan	-	492,36	492,36
44	54	Suceava	Dolhasca	-	MOROSANU I.D. MARIA; MOROSANU NECLUAI; MOROSANU ION	7100	A	-	-	-	686	-	-	-	-	4.129	extravilan	-	5.450,28	5.450,28
45	55	Suceava	Dolhasca	-	HURUII C. DUMITRU	12300	P	-	-	-	912	-	-	-	-	11.952	extravilan	-	11.832,48	11.832,48
46	56	Suceava	Dolhasca	-	TEREN LA DISPOZITIA COMISIEI LOCALE DE FOND FUNCIAR	5955	P	-	-	-	912	-	-	-	-	5.681	extravilan	-	5.624,19	5.624,19
47	57	Suceava	Dolhasca	-	TEREN LA DISPOZITIA COMISIEI LOCALE DE FOND FUNCIAR	7469	P	-	-	-	912	-	-	-	-	7.434	extravilan	-	7.359,66	7.359,66
48	58	Suceava	Dolhasca	-	GHEORGHITA V. GRIGORE	15000	P	-	-	-	912	-	-	-	-	15.000	extravilan	-	14.850,00	14.850,00
49	59	Suceava	Dolhasca	-	LIPOVANU EMILIA; CIORANASU CONSTANTIN; CIOBANASU MIRCEA; VATAMANU TOADER	5000	P	-	-	-	912	-	-	-	-	5.000	extravilan	-	4.950,00	4.950,00
50	66	Suceava	Dolhasca	-	TEREN LA DISPOZITIA COMISIEI LOCALE DE FOND FUNCIAR	3944	N	-	-	-	671	-	-	-	-	3.944	extravilan	-	2.169,20	2.169,20
51	67	Suceava	Dolhasca	-	TEREN LA DISPOZITIA COMISIEI LOCALE DE FOND FUNCIAR	992	N	-	-	-	671	-	-	-	-	992	extravilan	-	545,60	545,60
52	68	Suceava	Dolhasca	-	CHISALITA ION	1200	A	-	-	-	686	-	-	-	-	25	extravilan	-	33,00	33,00

53	69	Suceava	Dolhasca	-	TEREN LA DISPOZITIA COMISIEI LOCALE DE FOND FUNCIAR	561	A	-	-	-	-	-	-	-	-	-	-	-	14	-	-	18,48	18,48
54	70	Suceava	Dolhasca	-	TANASA EUGENIA	2500	PD	-	-	-	-	-	-	-	-	-	-	-	2.500	1.221,64	3.300,00	4.521,64	4.521,64
55	70/1	Suceava	Dolhasca	-	TEREN LA DISPOZITIA COMISIEI LOCALE DE FOND FUNCIAR	373	PD	-	-	-	-	-	-	-	-	-	-	-	373	-	492,36	492,36	492,36
56	73	Suceava	Dolhasca	-	GROSU PETRU	3600	P	34291	34291	36195	36195	35911	35911	35933	35933	35924	35924	35924	3.600	-	3.564,00	3.564,00	3.564,00
57	74	Suceava	Dolhasca	-	MIHAI MARIA	700	A	36195	36195	36195	36195	35911	35911	35933	35933	35924	35924	35924	700	-	924,00	924,00	924,00
58	75	Suceava	Dolhasca	-	MOCANU AGLAEA	9000	P	35911	35911	35911	35911	35911	35911	35933	35933	35924	35924	35924	9.000	-	8.910,00	8.910,00	8.910,00
59	76	Suceava	Dolhasca	-	MOCANU VASILE	9300	P	35933	35933	35933	35933	35933	35933	35933	35933	35924	35924	35924	9.300	-	9.207,00	9.207,00	9.207,00
60	77	Suceava	Dolhasca	-	MOCANU VASILE	1200	PD	35924	35924	35924	35924	35924	35924	35933	35933	35924	35924	35924	1.200	36,85	1.584,00	1.2.379,58	1.2.379,58
61	78	Suceava	Dolhasca	-	HURJUI DUMITRU	1800	PD	35874	35874	35874	35874	35874	35874	35874	35874	35874	35874	35874	1.800	20,82	2.376,00	8.475,43	8.475,43
62	79	Suceava	Dolhasca	-	MIHAI MARIA	1600	A	36196	36196	36196	36196	36196	36196	36196	36196	36196	36196	36196	1.600	-	2.112,00	2.112,00	2.112,00
63	80	Suceava	Dolhasca	-	BARCULESCU MARIA	10000	PD	32514	32514	32514	32514	32514	32514	32514	32514	32514	32514	32514	10.000	52,79	13.200,00	28.665,36	28.665,36
64	81	Suceava	Dolhasca	-	PURAVET ELENA;PURAVET MIRCEA	3150	A	39336	39336	39336	39336	39336	39336	39336	39336	39336	39336	39336	4	-	5,28	5,28	5,28
65	82	Suceava	Dolhasca	-	RAICU IULIAN;RAICU FLORIN	1350	A	35485	35485	35485	35485	35485	35485	35485	35485	35485	35485	35485	1.350	-	1.782,00	1.782,00	1.782,00
66	83	Suceava	Dolhasca	Dolhas-ca	SC STELA ROSSA SRL	50479	CC	32421	32421	32421	32421	32421	32421	32421	32421	32421	32421	32421	7.269	-	111.942,60	111.942,60	111.942,60
67	84	Suceava	Dolhasca	-	SPRIVAC CONSTANTIN;SPRIVAC CRISTINA	2698	A	32274	32274	32274	32274	32274	32274	32274	32274	32274	32274	32274	2.320	-	3.062,40	3.062,40	3.062,40
68	85	Suceava	Dolhasca	-	ANDRIOAIA V. ELENA;GAVRILEI CONSTANTIN;CIOCIRLAN MARIA;FLORISTEANU SOLTANA	3544 165 3891	A F A	32354	32354	32354	32354	32354	32354	32354	32354	32354	32354	32354	3.391	-	4.476,12	4.476,12	4.476,12
69	86	Suceava	Dolhasca	-	BUCOVANU J. GHEORGHE	1741 59	A F	32355	32355	32355	32355	32355	32355	32355	32355	32355	32355	32355	1.729	-	2.282,28	2.282,28	2.282,28
70	87	Suceava	Dolhasca	-	PITU SAVETA	1529 271	A F	32363	32363	32363	32363	32363	32363	32363	32363	32363	32363	32363	1.529	-	2.018,28	2.180,64	2.180,64
71	88	Suceava	Dolhasca	-	BIRLEANU MIHAI	676 231 893	A F A	32364	32364	32364	32364	32364	32364	32364	32364	32364	32364	32364	676	-	892,32	1.051,71	1.051,71
72	89	Suceava	Dolhasca	-	GRADINARU IOANA	804 210 786	A F A	32365	32365	32365	32365	32365	32365	32365	32365	32365	32365	32365	804	-	1.061,28	1.180,08	1.180,08
73	90	Suceava	Dolhasca	-	FLORESCU FANICA	938 79	A F	32366	32366	32366	32366	32366	32366	32366	32366	32366	32366	32366	938	-	1.238,16	1.278,75	1.278,75
74	91	Suceava	Dolhasca	-	DANILA ELENA	783	A	32395	32395	32395	32395	32395	32395	32395	32395	32395	32395	32395	41	-	40,59	1.278,75	1.278,75
75	92	Suceava	Dolhasca	-	BIRLEANU MIHAI	2635 7600	A A	32339	32339	32339	32339	32339	32339	32339	32339	32339	32339	32339	2.635	-	3.478,20	3.478,20	3.478,20
76	93	Suceava	Dolhasca	-	ALBU RUCSANDA	4485 515	A F	32345	32345	32345	32345	32345	32345	32345	32345	32345	32345	32345	5.912	-	7.803,84	7.803,84	7.803,84
77	94	Suceava	Dolhasca	-	GHEORGHITA GH. IOANA	1891 109	A F	32347	32347	32347	32347	32347	32347	32347	32347	32347	32347	32347	1.678	-	2.214,96	2.214,96	2.214,96
78	95	Suceava	Dolhasca	-	GHEORGHITA IOANA	2579 69	A F	32348	32348	32348	32348	32348	32348	32348	32348	32348	32348	32348	2.293	-	3.026,76	3.026,76	3.026,76
79	96	Suceava	Dolhasca	-	CRISTEA ELENA	252 5248	A A	32352	32352	32352	32352	32352	32352	32352	32352	32352	32352	32352	4.717	-	6.226,44	6.226,44	6.226,44
80	97	Suceava	Dolhasca	-	GAVRILEI P. ION	163 1889	A A	32353	32353	32353	32353	32353	32353	32353	32353	32353	32353	32353	3.329	-	4.394,28	4.394,28	4.394,28
81	98	Suceava	Dolhasca	-	DROBOTA VASILE	3519 81 358	A F A	32373	32373	32373	32373	32373	32373	32373	32373	32373	32373	32373	358	-	472,56	482,46	482,46
						26 316	F A												10	-	9,90	9,90	9,90

82	99	Suceava	Dolhasca	-	STRAT MARIA	9000	A	32399	-	-	-	-	-	-	-	-	9.000	extravilan	11.880,00	11.880,00	11.880,00	
83	100	Suceava	Dolhasca	-	CRISTEA ELENA	1800	A	32400	-	-	-	-	-	-	-	-	1.800	extravilan	2.376,00	2.376,00	2.376,00	
84	101	Suceava	Dolhasca	-	SPRIVAC EL. DUMITRU	3600	A	32408	-	-	-	-	-	-	-	-	3.600	extravilan	4.752,00	4.752,00	4.752,00	
85	102	Suceava	Dolhasca	-	IORGA IENITA	3600	A	32398	-	-	-	-	-	-	-	-	3.600	extravilan	4.752,00	4.752,00	4.752,00	
86	103	Suceava	Dolhasca	-	CRETU NICOLAE; DAMASCHIN FILARETA; OANCA DOINITA; MARANDA ELENA; DOROBANTU LIVIU; DOROBANTU IULIAN; DOROBANTU ALINA- MIHAELA	3600	A	32401	-	-	-	-	-	-	-	-	3.600	extravilan	4.752,00	4.752,00	4.752,00	
87	104	Suceava	Dolhasca	-	GHEORGHITA GH. IOANA	2152	A		-	-	-	-	-	-	-	-	1.820	extravilan	2.402,40	2.402,40	2.402,40	
						86	F	32349														
						662	A															
88	105	Suceava	Dolhasca	-	CRACIU DONICA; CRACIU FLORIN; CRACIU PETRU	851	A	32350	-	-	-	-	-	-	-	-	743	extravilan	980,76	980,76	980,76	
						28	F															
						221	A															
89	106	Suceava	Dolhasca	-	HURUI GH. CATINCA	3899	A	32382	-	-	-	-	-	-	-	-	3.899	extravilan	5.146,68	5.146,68	5.146,68	
						101	F										101	extravilan	99,99	99,99	99,99	
90	107	Suceava	Dolhasca	-	COSTAN ROMEO	1800	A	32397	-	-	-	-	-	-	-	-	1.800	extravilan	2.376,00	2.376,00	2.376,00	
91	108	Suceava	Dolhasca	-	TIMOFTI ANDREI	800	A	32407	-	-	-	-	-	-	-	-	800	extravilan	1.056,00	1.056,00	1.056,00	
92	109	Suceava	Dolhasca	-	GROSU C. DUMITRU	5000	A	32338	-	-	-	-	-	-	-	-	3.357	extravilan	4.431,24	4.431,24	4.431,24	
93	110	Suceava	Dolhasca	-	LIUTA GH. CONSTANTIN	7300	A	32340	-	-	-	-	-	-	-	-	5.797	extravilan	7.652,04	7.652,04	7.652,04	
94	111	Suceava	Dolhasca	-	DROBOTA FLIP; DROBOTA EUGENIA	1306	A		-	-	-	-	-	-	-	-	1.297	extravilan	1.712,04	1.712,04	1.712,04	
						103	F	32343														
						391	A															
95	112	Suceava	Dolhasca	-	MOCANU VASILE	5455	A	32344	-	-	-	-	-	-	-	-	5.454	extravilan	7.199,28	7.199,28	7.199,28	
						574	F															
						2971	A															
96	113	Suceava	Dolhasca	-	GHEORGHITA V. CONSTANTIN	4363	A		-	-	-	-	-	-	-	-	3.966	extravilan	5.235,12	5.235,12	5.235,12	
						107	F	32351														
						930	A															
97	114	Suceava	Dolhasca	-	BIRLEANU MIHAI	773	A	32367	-	-	-	-	-	-	-	-	773	extravilan	1.020,36	1.020,36	1.020,36	
						60	F										24	extravilan	23,76	23,76	23,76	
						667	A															
98	115	Suceava	Dolhasca	-	FERARU MARIA	558	A	32374	-	-	-	-	-	-	-	-	558	extravilan	736,56	736,56	736,56	
						40	F										15	extravilan	14,85	14,85	14,85	
						502	A															
99	116	Suceava	Dolhasca	-	PELIN LUCRETIA	1339	A	32375	-	-	-	-	-	-	-	-	1.339	extravilan	1.767,48	1.767,48	1.767,48	
						100	F										39	extravilan	38,61	38,61	38,61	
						1261	A															
100	117	Suceava	Dolhasca	-	SUDUC GH. VASILE	5982	A	32380	-	-	-	-	-	-	-	-	5.982	extravilan	7.896,24	7.896,24	7.896,24	
						418	F										395	extravilan	391,05	391,05	391,05	
101	118	Suceava	Dolhasca	-	MURGOCI IOSUB GHEORGHE	3463	A	32381	-	-	-	-	-	-	-	-	3.463	extravilan	4.571,16	4.571,16	4.571,16	
						137	F										137	extravilan	135,63	135,63	135,63	
102	119	Suceava	Dolhasca	-	COSTAN ROMEO	3600	A	32386	-	-	-	-	-	-	-	-	3.594	extravilan	4.744,08	4.744,08	4.744,08	
103	120	Suceava	Dolhasca	-	HOLBAN VICA; CRACIU ELISABETA	350	P	32306	-	-	-	-	-	-	-	-	350	extravilan	346,50	346,50	346,50	
104	121	Suceava	Dolhasca	-	FERARU MARIA	3400	P	32308	-	-	-	-	-	-	-	-	3.400	extravilan	3.366,00	3.366,00	3.366,00	
105	122	Suceava	Dolhasca	-	DROBOTA ORTANSA	5000	P	32309	-	-	-	-	-	-	-	-	5.000	extravilan	4.950,00	4.950,00	4.950,00	
106	123	Suceava	Dolhasca	-	DROBOTA MIHAI	5000	P	32310	-	-	-	-	-	-	-	-	5.000	extravilan	4.950,00	4.950,00	4.950,00	



107	124	Suceava	Dolhasca	-	CRASMARU MARIA	3600	P	32312	-	-	-	-	-	-	-	-	-	extravilan	3.600	-	3.564,00	3.564,00
108	125	Suceava	Dolhasca	-	CRISTEA ELENA	1.100	P	32335	-	-	-	-	-	-	-	-	-	extravilan	1.100	-	1.089,00	1.089,00
109	126	Suceava	Dolhasca	-	GAVRILEI M. ALEXANDRU	3600	P	32336	-	-	-	-	-	-	-	-	-	extravilan	3.600	-	3.564,00	3.564,00
110	127	Suceava	Dolhasca	-	GHEORGHITA VALENTIN	6872	P	32311	-	-	-	-	-	-	-	-	-	extravilan	6.872	-	6.803,28	6.803,28
111	128	Suceava	Dolhasca	-	MOCANU VASILE	2400	P	37676	37676	70	909	-	-	-	-	-	-	extravilan	2.400	-	2.376,00	2.376,00
112	129	Suceava	Dolhasca	-	MURARIU PINTILIE ALEXANDRINA	3600	P	32321	-	-	-	-	-	-	-	-	-	extravilan	3.600	-	3.564,00	3.564,00
113	130	Suceava	Dolhasca	-	ALBU I. RUXANDRA	4200	P	32322	-	-	-	-	-	-	-	-	-	extravilan	4.200	-	4.158,00	4.158,00
114	131	Suceava	Dolhasca	-	CRISTEA ELENA	10000	P	32326	-	-	-	-	-	-	-	-	-	extravilan	10.000	-	9.900,00	9.900,00
115	132	Suceava	Dolhasca	-	BIRLEANU MIHAI	3200	P	32328	-	-	-	-	-	-	-	-	-	extravilan	3.200	-	3.168,00	3.168,00
116	133	Suceava	Dolhasca	-	HURUII C. DUMITRU	2000	P	32329	-	-	-	-	-	-	-	-	-	extravilan	2.000	-	1.980,00	1.980,00
117	134	Suceava	Dolhasca	-	VLAICU CRISTINA	2800	P	32334	-	-	-	-	-	-	-	-	-	extravilan	2.800	-	2.772,00	2.772,00
118	135	Suceava	Dolhasca	-	GHEORGHITA IOANA	3900	P	32323	-	-	-	-	-	-	-	-	-	extravilan	3.900	-	3.861,00	3.861,00
119	136	Suceava	Dolhasca	-	GHEORGHITA V. CONSTANTIN	3200	P	32325	-	-	-	-	-	-	-	-	-	extravilan	3.200	-	3.168,00	3.168,00
120	137	Suceava	Dolhasca	-	PITU SAVETA	3526	P	32327	-	-	-	-	-	-	-	-	-	extravilan	3.526	-	3.490,74	3.490,74
121	138	Suceava	Dolhasca	-	MURGOCI RODICA	1800	P	32333	-	-	-	-	-	-	-	-	-	extravilan	1.800	-	1.782,00	1.782,00
122	139	Suceava	Dolhasca	-	CRACIUN DOMINICA,CRACIUN FLORIN,CRACIUN PETRU	250	P	32307	-	-	-	-	-	-	-	-	-	extravilan	250	-	247,50	247,50
123	140	Suceava	Dolhasca	-	GHEORGHITA GH. IOANA	2400	P	32324	-	-	-	-	-	-	-	-	-	extravilan	2.400	-	2.376,00	2.376,00
124	141	Suceava	Dolhasca	-	CRETU P. RUXANDRA	2700	P	32331	-	-	-	-	-	-	-	-	-	extravilan	2.700	-	2.673,00	2.673,00
125	142	Suceava	Dolhasca	-	MURGOCI RODICA	3600	P	32332	-	-	-	-	-	-	-	-	-	extravilan	3.600	-	3.564,00	3.564,00
126	143	Suceava	Dolhasca	-	TEREN LA DISPOZITIA COMISIEI LOCALE DE FOND FUNCICIAR	15800	A	-	-	-	-	-	-	-	-	-	-	extravilan	15.800	-	20.856,00	20.856,00
127	144	Suceava	Dolhasca	-	CHIRIAC SILVIA	4500	A	32396	-	-	-	-	-	-	-	-	-	extravilan	4.500	-	5.940,00	5.940,00
128	146	Suceava	Dolhasca	-	HURUII C. DUMITRU	5309 263 1328	A F A	32342	-	-	-	-	-	-	-	-	-	extravilan	5.278	-	6.966,96	6.966,96
129	147	Suceava	Dolhasca	-	TEREN LA DISPOZITIA COMISIEI LOCALE DE FOND FUNCICIAR	3069 127 1164	A F A	-	-	-	-	-	-	-	-	-	-	extravilan	2.599	-	3.430,68	3.430,68
130	148	Suceava	Dolhasca	-	TEREN LA DISPOZITIA COMISIEI LOCALE DE FOND FUNCICIAR	4324 313 8209	A F A	-	-	-	-	-	-	-	-	-	-	extravilan	4.324	-	5.707,68	5.707,68
131	149	Suceava	Dolhasca	-	TEREN LA DISPOZITIA COMISIEI LOCALE DE FOND FUNCICIAR	3414	A	-	-	-	-	-	-	-	-	-	-	extravilan	3.414	-	4.506,48	4.506,48
132	150	Suceava	Dolhasca	-	GRADINARU VASILE	3600	A	32402	-	-	-	-	-	-	-	-	-	extravilan	3.600	-	4.752,00	4.752,00
133	151	Suceava	Dolhasca	-	BREAZU NAT. GHEORGHE	1800	A	32403	-	-	-	-	-	-	-	-	-	extravilan	1.800	-	2.376,00	2.376,00
134	152	Suceava	Dolhasca	-	GAVRILEI P. ION	3700	A	32405	-	-	-	-	-	-	-	-	-	extravilan	3.700	-	4.884,00	4.884,00
135	153	Suceava	Dolhasca	-	GHEORGHITA GH. IOANA	7200	A	32404	-	-	-	-	-	-	-	-	-	extravilan	7.200	-	9.504,00	9.504,00

136	154	Suceava	Dolhasca	-	AXINTE T. ION	13950	A	32362	-	-	-	-	-	-	-	-	-	13.950	extravilan	18.414,00	19.294,11	
						1350	F	-	-	-	-	-	-	-	-	-	-	889	extravilan	880,11		
137	155	Suceava	Dolhasca	-	TEREN LA DISPOZITIA COMISIEI LOCALE DE FOND FUNCICIAR	10486	A	-	-	-	-	-	-	-	-	-	-	6.174	extravilan	8.149,68	8.245,71	
							F	-	-	-	-	-	-	-	-	-	-	97	extravilan	96,03		
							A	-	-	-	-	-	-	-	-	-	-	-	extravilan	-		
138	156	Suceava	Dolhasca	-	BARCULESCU CRISTINEL-NECULAI;BARCULESCU CLAUDIA-NATASA	6300	A	38770	38770	70	905	-	-	-	-	-	-	-	6.076	extravilan	8.020,32	8.020,32
						5046	A	32361	-	-	905	-	-	-	-	-	-	-	5.046	extravilan	6.660,72	6.718,14
						354	F	-	-	-	904	-	-	-	-	-	-	-	58	extravilan	57,42	
						6255	A	-	-	-	905	-	-	-	-	-	-	-	5.646	extravilan	7.452,72	7.452,72
						217	F	-	-	-	904	-	-	-	-	-	-	-	-	extravilan	-	
						3553	A	-	-	-	903	-	-	-	-	-	-	-	-	extravilan	-	
141	165	Suceava	Dolhasca	-	TEREN LA DISPOZITIA COMISIEI LOCALE DE FOND FUNCICIAR	1358	P	-	-	70	909	-	-	-	-	-	-	-	1.358	extravilan	1.344,42	1.344,42
142	166	Suceava	Dolhasca	-	TEREN LA DISPOZITIA COMISIEI LOCALE DE FOND FUNCICIAR	2500	P	-	-	70	907	-	-	-	-	-	-	-	2.500	extravilan	2.475,00	2.475,00
143	167	Suceava	Dolhasca	-	GHEORGHITA V. CONSTANTIN	4100	P	32330	-	70	907	-	-	-	-	-	-	-	4.100	extravilan	4.059,00	4.059,00
144	168	Suceava	Dolhasca	-	TEREN LA DISPOZITIA COMISIEI LOCALE DE FOND FUNCICIAR	11205	P	-	-	70	909,907	-	-	-	-	-	-	-	11.205	extravilan	11.092,95	11.092,95
145	169	Suceava	Dolhasca	-	TEREN LA DISPOZITIA COMISIEI LOCALE DE FOND FUNCICIAR	4644	P	-	-	70	909	-	-	-	-	-	-	-	4.591	extravilan	4.545,09	4.545,09
146	170	Suceava	Dolhasca	-	TEREN LA DISPOZITIA COMISIEI LOCALE DE FOND FUNCICIAR	98636	P	-	-	70	909	-	-	-	-	-	-	-	98.636	extravilan	97.649,64	97.649,64
147	171	Suceava	Dolhasca	-	TEREN LA DISPOZITIA COMISIEI LOCALE DE FOND FUNCICIAR	10000	P	-	-	70	909	-	-	-	-	-	-	-	10.000	extravilan	9.900,00	9.900,00
148	172	Suceava	Dolhasca	-	TEREN LA DISPOZITIA COMISIEI LOCALE DE FOND FUNCICIAR	8510	P	-	-	70	909	-	-	-	-	-	-	-	8.510	extravilan	8.424,90	8.424,90
						16362	P	-	-	70	910	-	-	-	-	-	-	-	16.292	extravilan	16.129,08	
149	173	Suceava	Dolhasca	-	ORASUL DOLHASCA - DOMENIU PRIVAT	7562	F	-	-	70	910	-	-	-	-	-	-	-	6.812	extravilan	6.743,88	28.525,53
						7622	HB	-	-	70	910	-	-	-	-	-	-	-	7.341	extravilan	5.652,57	
150	174	Suceava	Dolhasca	-	TEREN LA DISPOZITIA COMISIEI LOCALE DE FOND FUNCICIAR	14360	N	-	-	70	910	-	-	-	-	-	-	-	14.360	extravilan	7.898,00	7.898,00
151	175	Suceava	Dolhasca	-	TEREN LA DISPOZITIA COMISIEI LOCALE DE FOND FUNCICIAR	3496	N	-	-	70	910	-	-	-	-	-	-	-	3.485	extravilan	1.916,75	1.916,75
152	176	Suceava	Dolhasca	-	MURGOCI IOAN	15400	A	32341	-	70	903,905	-	-	-	-	-	-	-	11.249	extravilan	14.848,68	14.848,68
153	177	Suceava	Dolhasca	-	PITARU NATALIA; RAICU ELISABETA; MARCOV DUMITRU	1350	A	-	-	70	905	-	-	-	-	-	-	-	1.350	extravilan	1.782,00	1.782,00
154	178	Suceava	Dolhasca	-	CHIUARIU IOACHIM	1800	A	32394	-	70	905	-	-	-	-	-	-	-	1.800	extravilan	2.376,00	2.376,00
155	179	Suceava	Dolhasca	-	TEREN LA DISPOZITIA COMISIEI LOCALE DE FOND FUNCICIAR	1015	A	-	-	70	903	-	-	-	-	-	-	-	256	extravilan	337,92	337,92
156	180	Suceava	Dolhasca	-	BUCUR I. VASILE	1800	A	32391	-	70	903	-	-	-	-	-	-	-	17	extravilan	22,44	22,44
157	181	Suceava	Dolhasca	-	HURJUI GH. DUMITRU	1069	A	32383	-	70	905	-	-	-	-	-	-	-	1.069	extravilan	1.411,08	1.441,77
						31	F	-	-	70	904	-	-	-	-	-	-	-	31	extravilan	30,69	
158	182	Suceava	Dolhasca	-	POPA ELENA-ODILE;POPA MADALUN-SORIN	1600	A	37701	37701	70	905	-	-	-	-	-	-	-	1.600	extravilan	2.112,00	2.112,00
159	183	Suceava	Dolhasca	-	TEREN LA DISPOZITIA COMISIEI LOCALE DE FOND FUNCICIAR	506	A	-	-	70	905	-	-	-	-	-	-	-	506	extravilan	667,92	667,92
160	184	Suceava	Dolhasca	-	POPA ELENA-ODILE	2000	A	35906	35906	70	905	-	-	-	-	-	-	-	2.000	extravilan	2.640,00	2.640,00
161	185	Suceava	Dolhasca	-	TEREN LA DISPOZITIA COMISIEI LOCALE DE FOND FUNCICIAR	1338	PD	-	-	70	908	-	-	-	-	-	-	-	1.338	extravilan	1.766,16	1.766,16
162	186	Suceava	Dolhasca	-	TEREN LA DISPOZITIA COMISIEI LOCALE DE FOND FUNCICIAR	1415	PD	-	-	T 70 - U.P. IV	908 - UA10	-	-	-	-	-	-	-	1.415	extravilan	1.867,80	1.867,80
						2109	N	-	-	T 70 - U.P. IV	908 - UA10	-	-	-	-	-	-	2.109	extravilan	1.159,95		
						6682	PD	-	-	T 70 - U.P. IV	908 - UA10	-	-	-	-	-	-	6.682	extravilan	8.820,24	69.834,78	
163	186/1	Suceava	Dolhasca	-	AXINTE MARIOARA , AXINTE IOAN	1209	N	-	-	T 70 - U.P. IV	908 - UA10	-	-	-	-	-	-	-	1.209	extravilan	664,95	

164	186/2	Suceava	Dolhasca	-	PITU SAVEITA	641 5660 443	N PD	-	-	-	-	-	-	-	-	-	-	-	94,08	extravilan	641 5.660 443	27.561,68	352,55 7.471,20 243,65	35.629,08	
165	186/3	Suceava	Dolhasca	-	BIRLEANU MIHAI	892 5468 440	N PD N	-	-	-	-	-	-	-	-	-	-	-	103,68	extravilan	892 5.468 440	30.374,09	490,80 7.217,76 242,00	38.324,45	
166	196	Suceava	Dolhasca	-	MURGOCI D. PETRU	7200	P	32316	-	-	-	-	-	-	-	-	-	-	-	extravilan	7.200	-	7.128,00	7.128,00	
167	197	Suceava	Dolhasca	-	APOSTOL GH. TOADER; APOSTOL GH. VASILE; APOSTOL TOADER; APOSTOL MARIA TEREN LA DISPOZITIA COMISIEI LOCALE DE FOND FUNCIAR	1800	P	32317	-	-	-	-	-	-	-	-	-	-	-	-	extravilan	1.800	-	1.782,00	1.782,00
168	198	Suceava	Dolhasca	-	CRACIUN CONSTANTIN; CRACIUN MIHAI; NEGRARU MARGARETA; CRACIUN IOAN; CRACIUN PAVEL; STEFAN ORTANSA; ACATRINEI MELANIA; STOICA MARIA - MAGDA; CRACIUN PETRU; CRACIUN GHEORGHE	5386	P	-	-	-	-	-	-	-	-	-	-	-	-	-	extravilan	5.386	-	5.332,14	5.332,14
170	200	Suceava	Dolhasca	-	FLORISTEANU GHEORGHE	4474 26	A A	38479	38479	-	-	-	-	-	-	-	-	-	-	-	extravilan intravilan	4.474 26	-	5.905,68 197,34	6.103,02
171	201	Suceava	Dolhasca	-	PADURARU VIOREL	662 338 800	CC CC A	31949	31949	-	-	-	-	-	-	-	-	-	-	102	extravilan intravilan extravilan	662 338 800	78.030,00 10.934,70	1.747,68 5.205,20 1.056,00	96.973,58
172	202	Suceava	Dolhasca	-	FLORISTEANU GHEORGHE	7000	A	38491	38491	-	-	-	-	-	-	-	-	-	-	-	extravilan	7.000	-	9.240,00	9.240,00
173	203	Suceava	Dolhasca	-	AIOANI ELENA	5140	A	31971	31971	-	-	-	-	-	-	-	-	-	-	-	extravilan	5.140	-	6.784,80	6.784,80
174	204	Suceava	Dolhasca	-	VASILIU VICENTIU SORIN (CREDITOR AGRICOVER CREDIT IFN SA)	3860	A	38511	38511	-	-	-	-	-	-	-	-	-	-	-	extravilan	3.860	-	5.095,20	5.095,20
175	205	Suceava	Dolhasca	-	VARTOLOMEI DUMITRU	1800	A	38731	38731	-	-	-	-	-	-	-	-	-	-	-	extravilan	1.800	-	2.376,00	2.376,00
176	206	Suceava	Dolhasca	-	VASILIU VICENTIU SORIN (CREDITOR AGRICOVER CREDIT IFN SA)	5140	A	38504	38504	-	-	-	-	-	-	-	-	-	-	-	extravilan	5.140	-	6.784,80	6.784,80
177	207	Suceava	Dolhasca	-	FLORISTEANU VASILE; FLORISTEANU CRISTINA	1800	A	31931	31931	-	-	-	-	-	-	-	-	-	-	-	extravilan	1.800	-	2.376,00	2.376,00
178	208	Suceava	Dolhasca	-	COSTAN ROMEO; AGHION JULIETA	10000	A	31986	31986	-	-	-	-	-	-	-	-	-	-	-	extravilan	10.000	-	13.200,00	13.200,00
179	209	Suceava	Dolhasca	-	CARADAICA NECULAI	4500	A	31898	31898	-	-	-	-	-	-	-	-	-	-	-	extravilan	4.500	-	5.940,00	5.940,00
180	210	Suceava	Dolhasca	-	NICULEASA DANIEL-IONUT	3587	A	30361	30361	-	-	-	-	-	-	-	-	-	-	-	extravilan	3.587	-	4.734,84	4.734,84
181	211	Suceava	Dolhasca	-	VARTOLOMEI DUMITRU	7200	A	38742	38742	-	-	-	-	-	-	-	-	-	-	-	extravilan	7.200	-	9.504,00	9.504,00
182	212	Suceava	Dolhasca	Dolhasca	TANASACHI MARCEL GEORGES; PANAIT MIHAELA	10167	A	31932	31932	-	-	-	-	-	-	-	-	-	-	-	intravilan	10.079	-	76.499,61	76.499,61
183	213	Suceava	Dolhasca	-	FLORISTEANU GHEORGHE; FLORISTEANU DANIELA	4000	A	32102	32102	-	-	-	-	-	-	-	-	-	-	-	extravilan	4.000	-	5.280,00	5.280,00
184	214	Suceava	Dolhasca	-	ORASUL DOLHASCA - DOMENIUL PRIVAT - DOMENIUL PRIVAT	3600	A	38274	38274	-	-	-	-	-	-	-	-	-	-	-	extravilan	15	-	19,80	19,80
185	215	Suceava	Dolhasca	-	RADEANU MIOARA; GRIGORESCU CRISTINA-SVETLANA	1353	A	35527	35527	-	-	-	-	-	-	-	-	-	-	-	extravilan	237	-	312,84	312,84
186	216	Suceava	Dolhasca	-	ORASUL DOLHASCA - DOMENIUL PRIVAT	11200	A	38276	38276	-	-	-	-	-	-	-	-	-	-	-	extravilan	158	-	208,56	208,56
187	217	Suceava	Dolhasca	-	GRIGORAS IOAN; GRIGORAS IOANA	4900	A	38275	38275	-	-	-	-	-	-	-	-	-	-	-	extravilan	5	-	6,60	6,60
188	218	Suceava	Dolhasca	-	BIRLEANU MIHAI	13300 2933	A P	33720	33720	-	-	-	-	-	-	-	-	-	-	-	extravilan extravilan	13.269 2.712	-	17.515,08 2.684,88	20.199,96

189	219	Suceava	Dolhasca	-	CRETU FLOAREA;CONSTANTINOVICI V.;TARABUTA VASILE;TARABUTA NECULAI;TARABUTA CONSTANTIN;TARABUTA PETRU;COIOCARIU ELENA	2500	P	32071	-	70	906	-	-	-	-	-	-	extravilan	2.500	-	2.475,00	2.475,00
190	220	Suceava	Dolhasca	-	VARTOLOMEI ELENA;RUSU GHEORGHE	4000	P	32075	-	70	906	-	-	-	-	-	-	extravilan	4.000	-	3.960,00	3.960,00
191	221	Suceava	Dolhasca	-	POSTELNICU COSTACHE	3000	P	32072	-	70	906	-	-	-	-	-	-	extravilan	3.000	-	2.970,00	2.970,00
192	222	Suceava	Dolhasca	-	DOCHITA GH. MIHAI	2800	P	32074	-	70	906	-	-	-	-	-	-	extravilan	2.800	-	2.772,00	2.772,00
193	223	Suceava	Dolhasca	-	ROMAN C. VICTOR	3600	P	32070	-	70	906	-	-	-	-	-	-	extravilan	3.600	-	3.564,00	3.564,00
194	224	Suceava	Dolhasca	-	GANU C. MARIA	2000	P	32073	-	70	906	-	-	-	-	-	-	extravilan	2.000	-	1.980,00	1.980,00
195	225	Suceava	Dolhasca	-	TEREN LA DISPOZITIA COMISIEI LOCALE DE FOND FIUCIAR	5438	P	-	-	70	906	-	-	-	-	-	-	extravilan	5.438	-	5.383,62	5.383,62
196	226	Suceava	Dolhasca	-	GHEORGHITA I. GRIGORE	2866	A	31888	-	74	937	-	-	-	-	-	-	extravilan	247	-	326,04	326,04
197	227	Suceava	Dolhasca	-	VARTOLOMEI V. GHEORGHE	900	A	32099	-	74	937,938	-	-	-	-	-	-	extravilan	43	-	56,76	56,76
198	228	Suceava	Dolhasca	-	ZLAVOC GH. MIRCEA	3500	A	32090	-	74	937	-	-	-	-	-	-	extravilan	5	-	6,60	6,60
199	229	Suceava	Dolhasca	-	GHEORGHITA I. CONSTANTIN	1800	A	32100	-	74	937,938	-	-	-	-	-	-	extravilan	1.636	-	2.159,52	2.159,52
200	230	Suceava	Dolhasca	-	TANASACHE GEORGES-MARCEL;PANAIT MIHAELA	17800	A	32098	-	74	937,942,943	-	-	-	-	-	-	extravilan	943	-	1.244,76	1.244,76
201	231	Suceava	Dolhasca	-	TEREN LA DISPOZITIA COMISIEI LOCALE DE FOND FIUCIAR	4603	A	-	-	74	937	-	-	-	-	-	-	extravilan	885	-	1.168,20	1.168,20
202	232	Suceava	Dolhasca	-	TEREN LA DISPOZITIA COMISIEI LOCALE DE FOND FIUCIAR	5659	A	-	-	74	937	-	-	-	-	-	-	extravilan	577	-	761,64	761,64
203	233	Suceava	Dolhasca	-	RAICU DUMITRU VASILE	22100	A	32125	-	69	889,887	-	-	-	-	-	-	extravilan	22.100	-	29.172,00	29.172,00
204	234	Suceava	Dolhasca	-	PELIN PETRU	900	A	32152	-	69	883,884,885	-	-	-	-	-	-	extravilan	900	-	1.188,00	1.188,00
205	235	Suceava	Dolhasca	-	BARCULESCU GH. CONSTANTIN	1000	A	32128	-	69	887	-	-	-	-	-	-	extravilan	1.000	-	1.320,00	1.320,00
206	236	Suceava	Dolhasca	-	CRETU GH. VASILE	2800	A	32130	-	69	887	-	-	-	-	-	-	extravilan	2.800	-	3.696,00	3.696,00
207	237	Suceava	Dolhasca	-	CRETU NICOLAE;DAMASCHIN FILARERA;OANCA DOINITA;MARANDA ELENA;DOROBANTU LICIU;DOROBANTU IULIAN;DOROBANTU ALINA-MIHAELA	3600	A	32146	-	69	883	-	-	-	-	-	-	extravilan	3.600	-	4.752,00	4.752,00
208	238	Suceava	Dolhasca	-	GHEORGHITA I. VASILE;GHEORGHITA CONSTANTIN;GHEORGHITA TOADER;GHEORGHITA GHEORGHE;GHEORGHITA IOAN	3900	A	32147	-	69	883	-	-	-	-	-	-	extravilan	3.900	-	5.148,00	5.148,00
209	239	Suceava	Dolhasca	-	ROSCA D. MARIA	1400	A	32166	-	69	883,884	-	-	-	-	-	-	extravilan	1.400	-	1.848,00	1.848,00
210	240	Suceava	Dolhasca	-	SCHIOPU GH. IOAN	2400	A	32167	-	69	884	-	-	-	-	-	-	extravilan	2.400	-	3.168,00	3.168,00
211	241	Suceava	Dolhasca	-	DARABA MARIA	4500	A	32135	-	69	884,887	-	-	-	-	-	-	extravilan	4.500	-	5.940,00	5.940,00
212	242	Suceava	Dolhasca	-	TANASACHE LUIZA;PANAIT MIHAELA;TANASACHE MARCEL	17100	P	32137	-	69	884,887	-	-	-	-	-	-	extravilan	17.100	-	16.929,00	16.929,00
213	243	Suceava	Dolhasca	-	GHERASIM P. TOADER	1800	A	32142	-	69	883	-	-	-	-	-	-	extravilan	1.800	-	2.376,00	2.376,00
214	244	Suceava	Dolhasca	-	CHIRIAC COSTACHI	2000	A	35797	35797	69	-	-	-	-	-	-	-	extravilan	2.000	-	2.640,00	2.640,00
215	245	Suceava	Dolhasca	-	GHEORGHITA GRIGORE	4700	A	32159	-	69	883,884	-	-	-	-	-	-	extravilan	4.700	-	6.204,00	6.204,00

216	246	Suceava	Dolhasca	-	MAXIM GH. MARIA	5000	A	32164	-	-	-	-	-	-	-	extravilan	5.000	-	-	6.600,00	6.600,00
217	247	Suceava	Dolhasca	-	VAGNER A. CONSTANTIN	2200	A	32148	-	-	-	-	-	-	-	extravilan	2.200	-	-	2.904,00	2.904,00
218	248	Suceava	Dolhasca	-	PETRARU GH. ELENA	3600	A	32161	-	-	-	-	-	-	-	extravilan	3.600	-	-	4.752,00	4.752,00
219	249	Suceava	Dolhasca	-	PELIN C.P. NATALIA	3600	A	32122	-	-	-	-	-	-	-	extravilan	3.600	-	-	4.752,00	4.752,00
220	250	Suceava	Dolhasca	-	RAICU D. VASILE	7200	A	32163	-	-	-	-	-	-	-	extravilan	7.200	-	-	9.504,00	9.504,00
221	251	Suceava	Dolhasca	-	DARABA MARIA; AZOITEI-MOISII TRANDAFIRA; MOSII MIHAJ; DOBRE ELENA	4500	A	32140	-	-	-	-	-	-	-	extravilan	4.500	-	-	5.940,00	5.940,00
222	252	Suceava	Dolhasca	-	GHEORGHITA STANICA; STRAPUC TRAIAN; STRAPUC TRANDAFIRA; CISLIARU GELU	1800	A	32151	-	-	-	-	-	-	-	extravilan	1.800	-	-	2.376,00	2.376,00
223	253	Suceava	Dolhasca	-	ROSCA C. VASILE	1600	A	32132	-	-	-	-	-	-	-	extravilan	1.600	-	-	2.112,00	2.112,00
224	254	Suceava	Dolhasca	-	GHEORGHITA IOANA	900	A	32156	-	-	-	-	-	-	-	extravilan	900	-	-	1.188,00	1.188,00
225	255	Suceava	Dolhasca	-	BOGZA V. MARIA	900	A	32138	-	-	-	-	-	-	-	extravilan	900	-	-	1.188,00	1.188,00
226	256	Suceava	Dolhasca	-	FLORISTEANU VASILE	2300	A	32143	-	-	-	-	-	-	-	extravilan	2.300	-	-	3.036,00	3.036,00
227	257	Suceava	Dolhasca	-	PADURARU GH. CONSTANTIN; PADURARU DUMITRU; PADURARU TOADER	933	CC	32118	-	CL 32118 C2	CL CA	47 13	42	35.955,00 4.511,00 3.616,20	14.368,20	intravilan	933	-	-	58.627,28	58.627,28
228	258	Suceava	Dolhasca	-	PELIN PETRU	2200	A	32123	-	-	-	-	-	-	-	extravilan	2.200	-	-	2.904,00	2.904,00
229	259	Suceava	Dolhasca	-	CONSTANTINESCU GHEORGHE	3400	A	32162	-	-	-	-	-	-	-	extravilan	3.400	-	-	4.488,00	4.488,00
230	260	Suceava	Dolhasca	-	GHERVAN GH. PETRU	2700	A	32134	-	-	-	-	-	-	-	extravilan	2.700	-	-	3.564,00	3.564,00
231	261	Suceava	Dolhasca	-	AGACHE EUGENIA; AGNACHE FLORIN; PALIMAC TATIANA; BAICULESCU GEORGETA; AGACHI IOAN	4500	A	32139	-	-	-	-	-	-	-	extravilan	4.500	-	-	5.940,00	5.940,00
232	262	Suceava	Dolhasca	-	CONSTANTINESCU GHEORGHE	4500	A	32153	-	-	-	-	-	-	-	extravilan	4.500	-	-	5.940,00	5.940,00
233	263	Suceava	Dolhasca	-	GHEORGHITA I. COSTACHI	900	A	32165	-	-	-	-	-	-	-	extravilan	900	-	-	1.188,00	1.188,00
234	264	Suceava	Dolhasca	-	CRISTEA C. GHEORGHE	3600	A	32133	-	-	-	-	-	-	-	extravilan	3.600	-	-	4.752,00	4.752,00
235	265	Suceava	Dolhasca	-	ICHIM ELENA	900	A	32149	-	-	-	-	-	-	-	extravilan	900	-	-	1.188,00	1.188,00
236	266	Suceava	Dolhasca	-	CRETU GH. VASILE	900	A	32168	-	-	-	-	-	-	-	extravilan	900	-	-	1.188,00	1.188,00
237	267	Suceava	Dolhasca	-	BARCULESCU GH. CONSTANTIN	3600	A	32124	-	-	-	-	-	-	-	extravilan	3.600	-	-	4.752,00	4.752,00
238	268	Suceava	Dolhasca	-	GHEORGHITA I. GRIGORE	2551	A	31894	-	-	-	-	-	-	-	extravilan	2.551	-	-	3.367,32	3.367,32
239	269	Suceava	Dolhasca	-	BARCULESCU MIRCEA; BARCULESCU MIHAJ; BARCULESCU DUMITRU; BARCULESCU C. NECULAI	1700	A	32126	-	-	-	-	-	-	-	extravilan	1.700	-	-	2.244,00	2.244,00
240	270	Suceava	Dolhasca	-	PELIN PETRU	900	A	32141	-	-	-	-	-	-	-	extravilan	900	-	-	1.188,00	1.188,00
241	271	Suceava	Dolhasca	-	EPURE D. ILINCA	1800	A	32157	-	-	-	-	-	-	-	extravilan	1.800	-	-	2.376,00	2.376,00
242	272	Suceava	Dolhasca	-	AXINTE D. ADAM	5400	A	32158	-	-	-	-	-	-	-	extravilan	5.400	-	-	7.128,00	7.128,00

243	273	Suceava	Dolhasca	-	BARCULESCU GH. MIRCEA	500	A	32127	-	69	887	-	-	-	-	-	extravilan	500	-	660,00	660,00	660,00
244	274	Suceava	Dolhasca	-	FLORISTEANU GH. VASILE	700	A	32136	-	69	884	-	-	-	-	-	extravilan	700	-	924,00	924,00	924,00
245	275	Suceava	Dolhasca	-	ROSCA GHEORGHE	2800	A	32145	-	69	883	-	-	-	-	-	extravilan	2.800	-	3.696,00	3.696,00	3.696,00
246	276	Suceava	Dolhasca	GULIA	ALBU RUCSANDA	1000	CC			69	889	C1	32121	CL	90	68.850,00	extravilan	1.000	15.400,00	134.408,07	134.408,07	134.408,07
247	277	Suceava	Dolhasca	-	CRETU NICOLAE; DAMASCHIN FILARETA, OANCA DOINITA; MARANDA ELENA; DOROBANTU LICIU; DOROBANTU IULIAN; DOROBANTU ALINA-MIHAELA	3600	A	32131	-	69	889,887	C2	32121	CA	34	11.798,00	extravilan	1.912	12.656,70	14.512,08	14.512,08	14.512,08
248	278	Suceava	Dolhasca	-	BULEU N. GHEORGHE	1440	A	32144	-	69	888	-	-	-	-	-	extravilan	8.149	-	1.900,80	1.900,80	1.900,80
249	279	Suceava	Dolhasca	-	COSTAN GRIGORE	11600	A	32129	-	69	884,887	-	-	-	-	-	extravilan	11.600	-	15.312,00	15.312,00	15.312,00
250	280	Suceava	Dolhasca	-	GHEORGHITA GRIGORE MARIUS CONSTANTIN	2500	A	32160	-	69	883,884	-	-	-	-	-	extravilan	2.500	-	3.300,00	3.300,00	3.300,00
251	281	Suceava	Dolhasca	-	PROPRIETAR NEIDENTIFICAT	1779	A			69	889	-	-	Gard de plasa	110	9.471,00	extravilan	1.779	2.348,28	13.086,81	13.086,81	13.086,81
252	282	Suceava	Dolhasca	-	TEREN LA DISPOZITIA COMISIEI LOCALE DE FOND FUNCIAR	2377	P			69	883,887	-	-	-	-	-	extravilan	2.377	-	2.353,23	2.353,23	2.353,23
253	283	Suceava	Dolhasca	-	TEREN LA DISPOZITIA COMISIEI LOCALE DE FOND FUNCIAR	829	A			69	884,885	-	-	-	-	-	extravilan	829	-	1.094,28	1.094,28	1.094,28
254	284	Suceava	Dolhasca	-	TEREN LA DISPOZITIA COMISIEI LOCALE DE FOND FUNCIAR	1330	A			69	883,884	-	-	-	-	-	extravilan	1.330	-	1.755,60	1.755,60	1.755,60
255	285	Suceava	Dolhasca	-	MURGOCI V. GAVRIL	1800	A	32155	-	69	883,884,885	-	-	-	-	-	extravilan	1.800	-	2.376,00	2.376,00	2.376,00
256	286	Suceava	Dolhasca	-	CIUBOTARIU GH. SOLTANA	3600	A	31990	-	69	893	-	-	-	-	-	extravilan	3.600	-	4.752,00	4.752,00	4.752,00
257	287	Suceava	Dolhasca	-	MOTOC ALEXANDRINA	3600	A	31993	-	69	893	-	-	-	-	-	extravilan	3.600	-	4.752,00	4.752,00	4.752,00
258	288	Suceava	Dolhasca	-	COSTAN GR. VASILE	4000	A	32002	-	69	893	-	-	-	-	-	extravilan	4.000	-	5.280,00	5.280,00	5.280,00
259	289	Suceava	Dolhasca	-	MELINTE GH. ELENA	1800	A	32008	-	69	880	-	-	-	-	-	extravilan	1.800	-	2.376,00	2.376,00	2.376,00
260	290	Suceava	Dolhasca	-	ROSCA GH. SEVASTITA; STRAPUC OCTAV; STRAPUC COSTACHE; STRAPUC ION; STRAPUC VALENTIN; DASCALU M. MARIA; CRACIUN V. ELENA; CRETU ION GEORGETA	5700	A	32028	-	69	880	-	-	-	-	-	extravilan	5.700	-	7.524,00	7.524,00	7.524,00
261	291	Suceava	Dolhasca	-	ZLAVOC GH. MIRCEA	3600	A	32052	-	69	897,898	-	-	-	-	-	extravilan	3.600	-	4.752,00	4.752,00	4.752,00
262	292	Suceava	Dolhasca	-	GHEORGHITA V. CONSTANTIN	1800	F	32065	-	69	895	-	-	-	-	-	extravilan	1.800	-	1.782,00	1.782,00	1.782,00
263	293	Suceava	Dolhasca	-	COSTAN VERONA	900	A	32021	-	69	879,880	-	-	-	-	-	extravilan	900	-	1.188,00	1.188,00	1.188,00
264	294	Suceava	Dolhasca	-	BARCULESCU CONSTANTIN	1800	A	31991	-	69	893	-	-	-	-	-	extravilan	1.800	-	2.376,00	2.376,00	2.376,00
265	295	Suceava	Dolhasca	-	CHIRIAC IOAN	2000	A	32017	-	69	880	-	-	-	-	-	extravilan	2.000	-	2.640,00	2.640,00	2.640,00
266	296	Suceava	Dolhasca	-	COSTAN I. ANICA	1800	A	32022	-	69	879,880	-	-	-	-	-	extravilan	1.800	-	2.376,00	2.376,00	2.376,00
267	297	Suceava	Dolhasca	-	MILITARU CORNELIA	3600	A	31981	-	69	893	-	-	-	-	-	extravilan	3.600	-	4.752,00	4.752,00	4.752,00
268	298	Suceava	Dolhasca	-	CHIRIAC STELIAN	2800	A	32016	-	69	880	-	-	-	-	-	extravilan	2.800	-	3.696,00	3.696,00	3.696,00

269	299	Suceava	Dolhasca	-	BALOTA CATINCA	835	A	32035	-	69	880	-	-	-	-	-	-	extravilan	835	-	1.102,20	1.102,20
270	300	Suceava	Dolhasca	-	MOTOC ALEXANDRINA	5400	A	32069	-	69	893	-	-	-	-	-	-	extravilan	5.400	-	7.128,00	7.128,00
271	301	Suceava	Dolhasca	-	CRACIUN DANUT;GORCEA MARIETA	2600	A	32063	-	69	896	-	-	-	-	-	-	extravilan	2.600	-	3.432,00	3.432,00
272	302	Suceava	Dolhasca	-	CRISTEA ALEXANDRINA	3600	A	31985	-	69	893	-	-	-	-	-	-	extravilan	3.600	-	4.752,00	4.752,00
273	303	Suceava	Dolhasca	-	VAGNER A. CONSTANTIN	2700	A	31995	-	69	893	-	-	-	-	-	-	extravilan	2.700	-	3.564,00	3.564,00
274	304	Suceava	Dolhasca	-	GRIGORE MARIETA	2800	A	32006	-	69	880	-	-	-	-	-	-	extravilan	2.800	-	3.696,00	3.696,00
275	305	Suceava	Dolhasca	-	CRISMARU GH. VASILE	2900	A	32014	-	69	880	-	-	-	-	-	-	extravilan	2.900	-	3.828,00	3.828,00
276	306	Suceava	Dolhasca	-	MIRCEA TH. GHEORGHE;MIRCEA ION;MIRCEA ELENA	1500	A	32013	-	69	880	-	-	-	-	-	-	extravilan	1.500	-	1.980,00	1.980,00
277	307	Suceava	Dolhasca	-	BOGZA MARIA	3600	A	32068	-	69	893	-	-	-	-	-	-	extravilan	3.600	-	4.752,00	4.752,00
278	308	Suceava	Dolhasca	-	CIOBANU MARIA;CRETU CONSTANTIN	3600	A	31978	-	69	893	-	-	-	-	-	-	extravilan	3.600	-	4.752,00	4.752,00
279	309	Suceava	Dolhasca	-	NECHIFOR N. CONSTANTIN	4500	A	32039	-	69	880	-	-	-	-	-	-	extravilan	4.500	-	5.940,00	5.940,00
280	310	Suceava	Dolhasca	-	DRAGOI GHEORGHE;DRAGOI CONSTANTIN;DRAGOI MARIA;FLORISTEANU NICULINA;PUZDERE MIHAI;PANTARU ELENA;CIOBANU ADELA;DRAGOI ION	8600	A	31996	-	69	893	-	-	-	-	-	-	extravilan	8.600	-	11.352,00	11.352,00
281	311	Suceava	Dolhasca	-	BARCULESCU ELENA	3600	A	32059	-	69	894,896	-	-	-	-	-	-	extravilan	3.600	-	4.752,00	4.752,00
282	312	Suceava	Dolhasca	-	AIDANEI GH. DUMITRU	2200	A	31998	-	69	893	-	-	-	-	-	-	extravilan	2.200	-	2.904,00	2.904,00
283	313	Suceava	Dolhasca	-	MILITARU N. ION	900	A	32000	-	69	893	-	-	-	-	-	-	extravilan	900	-	1.188,00	1.188,00
284	314	Suceava	Dolhasca	-	COSTAN GAVRIL;COSTAN ELENA	3600	A	32009	-	69	880	-	-	-	-	-	-	extravilan	3.600	-	4.752,00	4.752,00
285	315	Suceava	Dolhasca	-	CONSTAN D. DUMITRU	5000	A	31988	-	69	893	-	-	-	-	-	-	extravilan	5.000	-	6.600,00	6.600,00
286	316	Suceava	Dolhasca	-	CIUBOTARU C. MARIODARA	7200	A	32024	-	69	879,880	-	-	-	-	-	-	extravilan	7.200	-	9.504,00	9.504,00
287	317	Suceava	Dolhasca	-	BOGZA DAN	8600	A	32055	-	69	895,896	-	-	-	-	-	-	extravilan	8.600	-	11.352,00	11.352,00
288	318	Suceava	Dolhasca	-	BARCULESCU CONSTANTIN	3600	A	32058	-	69	894,896	-	-	-	-	-	-	extravilan	3.600	-	4.752,00	4.752,00
289	319	Suceava	Dolhasca	-	COSTAN P. ELENA;CRETU JENITA;IGNAT VIRGINIA;LUCA DAN;LUCA VIOREL	4200	A	32060	-	69	894,896	-	-	-	-	-	-	extravilan	4.200	-	5.544,00	5.544,00
290	320	Suceava	Dolhasca	-	GHEORGHITA I. CONSTANTIN	3600	A	32031	-	69	880	-	-	-	-	-	-	extravilan	3.600	-	4.752,00	4.752,00
291	321	Suceava	Dolhasca	-	BEIAN ION;BEIAN CONSTANTIN;BEIAN DUMITRU;NECHIFOR ELENA;LUCIAN MARIA	4000	A	32064	-	69	895	-	-	-	-	-	-	extravilan	4.000	-	5.280,00	5.280,00
292	322	Suceava	Dolhasca	-	GHEORGHITA GRIGORE	5000	A	31974	-	69	893	-	-	-	-	-	-	extravilan	5.000	-	6.600,00	6.600,00
293	323	Suceava	Dolhasca	-	ALBU RUXANDRA;ROSCA ELENA;ARSIHEL ANICA;VIZITIU CONSTANTIN	1600	A	31982	-	69	893	-	-	-	-	-	-	extravilan	1.600	-	2.112,00	2.112,00
294	324	Suceava	Dolhasca	-	SCHIOPU EUGENIA	2700	A	32011	-	69	880	-	-	-	-	-	-	extravilan	2.700	-	3.564,00	3.564,00
295	325	Suceava	Dolhasca	-	SCHIOPU GH. CONSTANTIN	3600	A	32012	-	69	880	-	-	-	-	-	-	extravilan	3.600	-	4.752,00	4.752,00
296	326	Suceava	Dolhasca	-	UNGUREANU D. DUMITRU	2800	A	32062	-	69	896	-	-	-	-	-	-	extravilan	2.800	-	3.696,00	3.696,00
297	327	Suceava	Dolhasca	-	BARCULESCU GH. CONSTANTIN	2700	A	31987	-	69	893	-	-	-	-	-	-	extravilan	2.700	-	3.564,00	3.564,00

298	328	Suceava	Dolhasca	-	BOGZA GH. SIMION	3600	A	31997	-	69	893	-	-	-	-	-	extravilan	3.600	-	4.752,00	4.752,00
299	329	Suceava	Dolhasca	-	CRACIUN DANUT	2400	A	32001	-	69	893	-	-	-	-	-	extravilan	2.400	-	3.168,00	3.168,00
300	330	Suceava	Dolhasca	-	GHERVANI IOANA	2800	A	32007	-	69	880	-	-	-	-	-	extravilan	2.800	-	3.696,00	3.696,00
301	331	Suceava	Dolhasca	-	PROSTIRE N. CĂTINCA	1700	A	32020	-	69	879,880	-	-	-	-	-	extravilan	1.700	-	2.244,00	2.244,00
302	332	Suceava	Dolhasca	-	GHERASIM P. TOADER	2700	A	32026	-	69	880	-	-	-	-	-	extravilan	2.700	-	3.564,00	3.564,00
303	333	Suceava	Dolhasca	-	TANASACHE GEORGES-MARCEL; PANAIR MIHAELA	3100	A	32019	-	69	880	-	-	-	-	-	extravilan	3.100	-	4.092,00	4.092,00
304	334	Suceava	Dolhasca	-	COSTAN GH. IOANA; CIOBANU CONSTANTIN	3600	A	32023	-	69	879,880	-	-	-	-	-	extravilan	3.600	-	4.752,00	4.752,00
305	335	Suceava	Dolhasca	-	GHEORGHITA GH. RUXANDA	2700	A	32038	-	69	880	-	-	-	-	-	extravilan	2.700	-	3.564,00	3.564,00
306	336	Suceava	Dolhasca	-	COSTAN VICTOR	5400	A	32053	-	69	897,898	-	-	-	-	-	extravilan	5.400	-	7.128,00	7.128,00
307	337	Suceava	Dolhasca	-	GHEORGHITA V. SEVASTIAN	3300	A	32056	-	69	896	-	-	-	-	-	extravilan	3.300	-	4.356,00	4.356,00
308	338	Suceava	Dolhasca	-	GHEORGHITA STANICA; STRAPUC TRAIAN; STRAPUC TRANDAFIRA; CISLIARU GELU	5400	A	32018	-	69	880	-	-	-	-	-	extravilan	5.400	-	7.128,00	7.128,00
309	339	Suceava	Dolhasca	-	SAVA MARIA	2500	A	32015	-	69	880	-	-	-	-	-	extravilan	2.500	-	3.300,00	3.300,00
310	340	Suceava	Dolhasca	-	COSTAN IOANA; CIOBANU CONSTANTIN	3600	A	32025	-	69	880	-	-	-	-	-	extravilan	3.600	-	4.752,00	4.752,00
311	341	Suceava	Dolhasca	-	CHIRIAC NECULAI; CHIRIAC MARIA; URSU PARASCHIVA	12500	A	32029	-	69	880	-	-	-	-	-	extravilan	12.500	-	16.500,00	16.500,00
312	342	Suceava	Dolhasca	-	RAICU D. VASILE	1500	A	32040	-	69	880	-	-	-	-	-	extravilan	1.500	-	1.980,00	1.980,00
313	343	Suceava	Dolhasca	-	TANASACHE GEORGES-MARCEL; PANAIT MIHAELA	5700	A	32051	-	69	897,898	-	-	-	-	-	extravilan	5.700	-	7.524,00	7.524,00
314	344	Suceava	Dolhasca	-	GROSU VIOLETA	2765	A	32036	-	69	880	-	-	-	-	-	extravilan	2.765	-	3.649,80	3.649,80
315	345	Suceava	Dolhasca	-	GHEORGHITA I. GRIGORE	1049	A	31891	-	69	880	-	-	-	-	-	extravilan	1.049	-	1.384,68	1.384,68
316	346	Suceava	Dolhasca	-	BARCULESCU GH. CONSTANTIN	6300	A	31983	-	69	893	-	-	-	-	-	extravilan	6.300	-	8.316,00	8.316,00
317	347	Suceava	Dolhasca	-	TANASACHE LUIZA; PANAIT MIHAELA; TANASACHE MARCEL	5400	A	32010	-	69	880	-	-	-	-	-	extravilan	5.400	-	7.128,00	7.128,00
318	348	Suceava	Dolhasca	-	PADURARU GH. CONSTANTIN; PADURARU DUMITRU; PADURARU TOADER	15646 54	A A	31977	-	69 69	893 893	-	-	-	-	-	extravilan intravilan	15.646 54	-	20.652,72 409,86	21.062,58
319	349	Suceava	Dolhasca	-	RAICU GHEORGE; RAICU PARASCHIVA	3600	A	31984	-	69	893	-	-	-	-	-	extravilan	3.600	-	4.752,00	4.752,00
320	350	Suceava	Dolhasca	-	ILIE MARIA; HAPAU CONSTANTIN; CRISTEA CĂTINCA	1600	A	32027	-	69	880	-	-	-	-	-	extravilan	1.600	-	2.112,00	2.112,00
321	351	Suceava	Dolhasca	-	MURGOCI D. MARIA	4900	A	32037	-	69	880	-	-	-	-	-	extravilan	4.900	-	6.468,00	6.468,00
322	352	Suceava	Dolhasca	-	CALIN SUZANA	3600	A	32066	-	69	895	-	-	-	-	-	extravilan	3.600	-	4.752,00	4.752,00
323	353	Suceava	Dolhasca	-	STOLERU P. GRIGORE	1800	A	32061	-	69	894,896	-	-	-	-	-	extravilan	1.800	-	2.376,00	2.376,00
324	354	Suceava	Dolhasca	-	TANASACHE GEORGES-MARCEL; PANAIT MIHAELA	1100	A	32067	-	69	895	-	-	-	-	-	extravilan	1.100	-	1.452,00	1.452,00
325	355	Suceava	Dolhasca	-	MELINTE GH. ELENA	3600	A	31992	-	69	893	-	-	-	-	-	extravilan	3.600	-	4.752,00	4.752,00
326	356	Suceava	Dolhasca	-	BOGZA GH. DUMITRU; BOGZA GH. C.; BOGZA SIMION; BOGZA MIRCEA; BOGZA ELENA; BOGZA ROZALIA; BOGZA ADAM; BOGZA NICOLAE	3600	A	31994	-	69	893	-	-	-	-	-	extravilan	3.600	-	4.752,00	4.752,00
327	357	Suceava	Dolhasca	-	PELIN C.P. NATALIA	900	A	31999	-	69	893	-	-	-	-	-	extravilan	900	-	1.188,00	1.188,00



328	358	Suceava	Dolhasca	-	CRACIUN DANUT;GORCEA MARIETA	6400	A	31970	-	69	893	-	-	-	-	-	extravilan	6.400	-	8.448,00	8.448,00
329	359	Suceava	Dolhasca	-	FLORISTEANU PETRU ALEXANDRU	5400	A	31980	-	69	893	-	-	-	-	-	extravilan	5.400	-	7.128,00	7.128,00
330	360	Suceava	Dolhasca	-	CRISTEA CRISTIAN;CRISTEA MARIA	6500	A	31989	-	69	893	-	-	-	-	-	extravilan	6.500	-	8.580,00	8.580,00
331	361	Suceava	Dolhasca	-	TANASACHE LUIZA-PANAIT MIHAELA;TANASACHE MARCEL	6500	A	32054	-	69	897	-	-	-	-	-	extravilan	6.500	-	8.580,00	8.580,00
332	362	Suceava	Dolhasca	-	PASARE V. GHEORGHE	3600	A	32057	-	69	894,896	-	-	-	-	-	extravilan	3.600	-	4.752,00	4.752,00
333	363	Suceava	Dolhasca	-	CONSTAN VERONA	2700	A	31979	-	69	893	-	-	-	-	-	extravilan	2.700	-	3.564,00	3.564,00
334	364	Suceava	Dolhasca	-	ROSCA ELENA	2800	A	32005	-	69	880	-	-	-	-	-	extravilan	2.800	-	3.696,00	3.696,00
335	365	Suceava	Dolhasca	-	ACSINTE D. ADAM	3600	A	32034	-	69	880	-	-	-	-	-	extravilan	3.600	-	4.752,00	4.752,00
336	366	Suceava	Dolhasca	-	TEREN LA DISPOZITIA COMISIEI LOCALE DE FOND FUNCICIAR	4912	A	-	-	69	897,898	-	-	-	-	-	extravilan	4.912	-	6.483,84	6.483,84
337	367	Suceava	Dolhasca	-	GHEORGHITA GRIGORE MARIUS CONSTANTIN	9589	A	-	-	69	893	-	-	-	-	-	extravilan	9.589	-	12.657,48	12.657,48
338	368	Suceava	Dolhasca	-	TEREN LA DISPOZITIA COMISIEI LOCALE DE FOND FUNCICIAR	4872	A	-	-	69	895	-	-	-	-	-	extravilan	4.872	-	6.431,04	6.431,04
339	369	Suceava	Dolhasca	-	PANDELEA P. DUMITRU	3600	A	32004	-	69	880	-	-	-	-	-	extravilan	3.600	-	4.752,00	4.752,00
340	370	Suceava	Dolhasca	-	GHEORGHITA IOANA;GHERVAN IOANA	1800	A	32003	-	69	881	-	-	-	-	-	extravilan	1.800	-	2.376,00	2.376,00
341	371	Suceava	Dolhasca	-	TEREN LA DISPOZITIA COMISIEI LOCALE DE FOND FUNCICIAR	193	A	380(P 2)	-	69	880	-	-	-	-	-	extravilan	193	-	254,76	254,76
342	372	Suceava	Dolhasca	-	FLORISTEANU GHEORGHE;FLORISTEANU DANIELA	5700	A	38516	38516	69	880	-	-	-	-	-	extravilan	5.700	-	7.524,00	7.524,00
343	373	Suceava	Dolhasca	-	PELIN LUCRETIA	3600	A	32032	-	69	880	-	-	-	-	-	extravilan	3.600	-	4.752,00	4.752,00
344	374	Suceava	Dolhasca	-	AXINTE D. ADAM	3600	A	32033	-	69	880	-	-	-	-	-	extravilan	3.600	-	4.752,00	4.752,00
345	375	Suceava	Dolhasca	-	GHEORGHITA LUCRETIA	1350	A	32112	-	73	927	-	-	-	-	-	extravilan	1.350	-	1.782,00	1.782,00
346	376	Suceava	Dolhasca	-	DROBOTA GH. ION	3500	P	32113	-	73	927	-	-	-	-	-	extravilan	3.500	-	3.465,00	3.465,00
347	377	Suceava	Dolhasca	-	PELIN C.P. NATALIA	900	A	32104	-	73	926	-	-	-	-	-	extravilan	900	-	1.188,00	1.188,00
348	378	Suceava	Dolhasca	-	COSTAN I. ANICA	5400	A	32105	-	73	926	-	-	-	-	-	extravilan	5.400	-	7.128,00	7.128,00
349	379	Suceava	Dolhasca	-	VIZITIU V. GHEORGHE;VIZITIU V. ION;VIZITIU ELENA(ENACHE);COSTACHE GEORGETA	1800	A	32109	-	73	926	-	-	-	-	-	extravilan	1.800	-	2.376,00	2.376,00
350	380	Suceava	Dolhasca	-	ICHIM ELENA	1800	A	32110	-	73	926	-	-	-	-	-	extravilan	1.800	-	2.376,00	2.376,00
351	381	Suceava	Dolhasca	-	COSTAN VERONA	4780	A	32106	-	73	926	-	-	-	-	-	extravilan	4.780	-	6.309,60	6.309,60
352	382	Suceava	Dolhasca	-	BLEIUSCA C. GHEORGHE	900	P	32115	-	73	927	-	-	-	-	-	extravilan	900	-	891,00	891,00
353	383	Suceava	Dolhasca	-	GHEORGHITA I. COSTACHI	1800	A	32101	-	73	926	-	-	-	-	-	extravilan	1.800	-	2.376,00	2.376,00
354	384	Suceava	Dolhasca	-	GHEORGHITA IOANA	1500	A	32103	-	73	926	-	-	-	-	-	extravilan	1.500	-	1.980,00	1.980,00
355	385	Suceava	Dolhasca	-	MIRCEA CONSTANTIN	1350	A	32111	-	73	927	-	-	-	-	-	extravilan	1.350	-	1.782,00	1.782,00
356	386	Suceava	Dolhasca	-	BLEIUSCA T. TOADER	500	P	32114	-	73	927	-	-	-	-	-	extravilan	500	-	495,00	495,00
357	387	Suceava	Dolhasca	-	TEREN LA DISPOZITIA COMISIEI LOCALE DE FOND FUNCICIAR	2153	A	-	-	73	926	-	-	-	-	-	extravilan	2.153	-	2.841,96	2.841,96
358	388	Suceava	Dolhasca	-	EPURE D. IULCA	1800	A	32107	-	73	926	-	-	-	-	-	extravilan	1.800	-	2.376,00	2.376,00



384	420	Suceava	Dolhasca	-	SCHIOPU VASILE	3359	A	35503	35503	69	893	-	-	-	-	-	extravilan	3.359	-	4.433,88	4.433,88
385	421	Suceava	Dolhasca	-	COSTAN V. IOANA	7200	A	32154	-	69	883.884,885	-	-	-	-	-	extravilan	7.200	-	9.504,00	9.504,00
386	422	Suceava	Dolhasca	-	PROSTIRE D. VASILE	1800	A	31133	-	113	A1500, A1505	-	-	-	-	-	extravilan	1.800	-	2.376,00	2.376,00
387	423	Suceava	Dolhasca	-	DUMITRAS RUXANDA;BEIENARU COSTEL	1600	A	31180	-	113	A1500, A1505	-	-	-	-	-	extravilan	1.600	-	2.112,00	2.112,00
388	424	Suceava	Dolhasca	-	COCA T. COSTACHE	600	A	31191	-	113	A1500, A1505	-	-	-	-	-	extravilan	600	-	792,00	792,00
389	425	Suceava	Dolhasca	-	ONOFREI C. ALEXANDRINA	5200	A	31127	-	113	A1500, A1505	-	-	-	-	-	extravilan	5.200	-	6.864,00	6.864,00
390	426	Suceava	Dolhasca	-	CIURARU V. VASILE	2700	A	31166	-	113	A1500, A1505	-	-	-	-	-	extravilan	2.700	-	3.564,00	3.564,00
391	427	Suceava	Dolhasca	-	PICA C. SAVASTITA	1800	A	31186	-	113	A1500, A1505	-	-	-	-	-	extravilan	1.800	-	2.376,00	2.376,00
392	428	Suceava	Dolhasca	-	STUPCANU I. MIHAI	2500	A	31187	-	113	A1500, A1505	-	-	-	-	-	extravilan	2.500	-	3.300,00	3.300,00
393	429	Suceava	Dolhasca	-	IRIMIA D. DUMITRU	1800	A	31128	-	113	A1500, A1505	-	-	-	-	-	extravilan	1.800	-	2.376,00	2.376,00
394	430	Suceava	Dolhasca	-	BALASA GH. COSTACHE;BALASA STEFAN;BALASA NECULAI;BALASA COSTACHE;EPURE ELENA	1800	A	31167	-	113	A1500, A1505	-	-	-	-	-	extravilan	1.800	-	2.376,00	2.376,00
395	431	Suceava	Dolhasca	-	BURTILA C. COSTACHE	2600	A	31192	-	113	A1500, A1505	-	-	-	-	-	extravilan	2.600	-	3.432,00	3.432,00
396	432	Suceava	Dolhasca	-	TEREN LA DISPOZITIA COMISIEI LOCALE DE FOND FUNCIAR	2900	A	-	-	113	A1500, A1505	-	-	-	-	-	extravilan	2.900	-	3.828,00	3.828,00
397	433	Suceava	Dolhasca	-	TEREN LA DISPOZITIA COMISIEI LOCALE DE FOND FUNCIAR	3600	A	-	-	113	A1500, A1505	-	-	-	-	-	extravilan	3.600	-	4.752,00	4.752,00
398	434	Suceava	Dolhasca	-	TEREN LA DISPOZITIA COMISIEI LOCALE DE FOND FUNCIAR	1858	A	-	-	113	A1500, A1505	-	-	-	-	-	extravilan	1.858	-	2.452,56	2.452,56
399	435	Suceava	Dolhasca	-	CIOBANU IOAN;CIOBANU VIORICA	3600	A	30038	30038	3	A1500	-	-	-	-	-	extravilan	3.600	-	4.752,00	4.752,00
400	436	Suceava	Dolhasca	-	SCHIOPU I. LAZAR	2000	A	31179	-	113	A1500, A1505	-	-	-	-	-	extravilan	2.000	-	2.640,00	2.640,00
401	437	Suceava	Dolhasca	-	CIOBANU VIORICA	3600	A	30039	30039	17	A1500	-	-	-	-	-	extravilan	3.600	-	4.752,00	4.752,00
402	438	Suceava	Dolhasca	-	TEREN LA DISPOZITIA COMISIEI LOCALE DE FOND FUNCIAR	457	A	-	-	113	A1500, A1505	-	-	-	-	-	extravilan	457	-	603,24	603,24
403	439	Suceava	Dolhasca	-	TURNEA GEORGETA;SCHIOPU RADU	900	A	36547	36547	113	-	-	-	-	-	-	extravilan	900	-	1.188,00	1.188,00
404	440	Suceava	Dolhasca	-	BUDEANU DUMITRU	1600	A	31189	31189	113	-	-	-	-	-	-	extravilan	1.600	-	2.112,00	2.112,00
405	441	Suceava	Dolhasca	-	STUPCANU MARIA;OSOIANU ALEXANDRU	2700	A	31181	31181	113	-	-	-	-	-	-	extravilan	2.700	-	3.564,00	3.564,00
406	442	Suceava	Dolhasca	-	DROBOTA A. EUGENIA	1800	A	31184	-	113	A1500, A1505	-	-	-	-	-	extravilan	1.800	-	2.376,00	2.376,00
407	443	Suceava	Dolhasca	-	SERBAN C. ELENA	1000	A	31185	-	113	A1500, A1505	-	-	-	-	-	extravilan	1.000	-	1.320,00	1.320,00
408	444	Suceava	Dolhasca	-	CIURARU V. CONSTANTIN	3600	A	31176	-	113	A1500, A1505	-	-	-	-	-	extravilan	3.600	-	4.752,00	4.752,00
409	445	Suceava	Dolhasca	-	TEREN LA DISPOZITIA COMISIEI LOCALE DE FOND FUNCIAR	600	A	-	-	113	A1500, A1505	-	-	-	-	-	extravilan	600	-	792,00	792,00
410	446	Suceava	Dolhasca	-	TEREN LA DISPOZITIA COMISIEI LOCALE DE FOND FUNCIAR	1400	A	-	-	113	A1500, A1505	-	-	-	-	-	extravilan	1.400	-	1.848,00	1.848,00
411	447	Suceava	Dolhasca	-	TEREN LA DISPOZITIA COMISIEI LOCALE DE FOND FUNCIAR	800	A	-	-	113	A1500, A1505	-	-	-	-	-	extravilan	800	-	1.056,00	1.056,00
412	448	Suceava	Dolhasca	-	COLIBA GH. TOADER	1000	A	31190	-	113	A1500, A1505	-	-	-	-	-	extravilan	1.000	-	1.320,00	1.320,00
413	449	Suceava	Dolhasca	-	PRICOP C. CALIOPHA	400	A	31129	-	113	A1500, A1505	-	-	-	-	-	extravilan	400	-	528,00	528,00

414	450	Suceava	Dolhasca	-	TEREN LA DISPOZITIA COMISIEI LOCALE DE FOND FUNCJAR	1112	A	-	-	-	-	-	-	-	-	-	-	-	-	extravilan	1.112	-	1.467,84	1.467,84	
415	451	Suceava	Dolhasca	-	GORDIN M. LAZAR;CIOBANU ALEXANDRINA;FLORESCU MARIA;CAPRA NATALIA;CIURARU EUGENIA;JUNGUREANU VERONICA	3600	A	31182	-	-	-	-	-	-	-	-	-	-	-	-	extravilan	3.591	-	4.740,12	4.740,12
416	452	Suceava	Dolhasca	-	ISAC V. SAVASTITA	1600	A	31142	-	-	-	-	-	-	-	-	-	-	-	-	extravilan	1.600	-	2.112,00	2.112,00
417	453	Suceava	Dolhasca	-	CIOBANU N. ION	1800	A	31145	-	-	-	-	-	-	-	-	-	-	-	-	extravilan	1.800	-	2.376,00	2.376,00
418	454	Suceava	Dolhasca	-	MOSNEAGU P. MANOLEA;PROSTIRE MOSNEAGU GHEORGHE	1800	A	31130	-	-	-	-	-	-	-	-	-	-	-	-	extravilan	1.800	-	2.376,00	2.376,00
419	455	Suceava	Dolhasca	-	TEREN LA DISPOZITIA COMISIEI LOCALE DE FOND FUNCJAR	1800	A	-	-	-	-	-	-	-	-	-	-	-	-	-	extravilan	1.800	-	2.376,00	2.376,00
420	456	Suceava	Dolhasca	-	TEREN LA DISPOZITIA COMISIEI LOCALE DE FOND FUNCJAR	1148	A	-	-	-	-	-	-	-	-	-	-	-	-	-	extravilan	1.148	-	1.515,36	1.515,36
421	457	Suceava	Dolhasca	-	TEREN LA DISPOZITIA COMISIEI LOCALE DE FOND FUNCJAR	250	A	-	-	-	-	-	-	-	-	-	-	-	-	-	extravilan	250	-	330,00	330,00
422	458	Suceava	Dolhasca	-	TEREN LA DISPOZITIA COMISIEI LOCALE DE FOND FUNCJAR	19082	A	-	-	-	-	-	-	-	-	-	-	-	-	-	extravilan	19.082	-	25.188,24	25.188,24
423	459	Suceava	Dolhasca	-	TEREN LA DISPOZITIA COMISIEI LOCALE DE FOND FUNCJAR	5966	P	-	-	-	-	-	-	-	-	-	-	-	-	-	extravilan	5.860	-	5.801,40	5.801,40
424	460	Suceava	Dolhasca	-	TEREN LA DISPOZITIA COMISIEI LOCALE DE FOND FUNCJAR	375	A	-	-	-	-	-	-	-	-	-	-	-	-	-	extravilan	335	-	442,20	442,20
425	462	Suceava	Dolhasca	-	TEREN LA DISPOZITIA COMISIEI LOCALE DE FOND FUNCJAR	165	P	-	-	-	-	-	-	-	-	-	-	-	-	-	extravilan	165	-	163,35	163,35
426	464	Suceava	Dolhasca	-	IRIMIA IONEL-VASILICA;IRIMIA TAMARA-MARIANA	1800	A	35977	35977	113	A1500, A1505	-	-	-	-	-	-	-	-	-	extravilan	1.800	-	2.376,00	2.376,00
427	465	Suceava	Dolhasca	-	IRIMIA IONEL-VASILICA;IRIMIA TAMARA-MARIANA	2200	A	35533	35533	PRO-BOTA	-	-	-	-	-	-	-	-	-	-	extravilan	2.200	-	2.904,00	2.904,00
428	466	Suceava	Dolhasca	-	VLAICU V. ELENA;URSU C. MAGDALENA	1800	A	31149	-	113	A1500, A1505	-	-	-	-	-	-	-	-	-	extravilan	1.800	-	2.376,00	2.376,00
429	467	Suceava	Dolhasca	-	BULEANDRA V. GHEORGHE	2000	A	31156	-	113	A1500, A1505	-	-	-	-	-	-	-	-	-	extravilan	2.000	-	2.640,00	2.640,00
430	468	Suceava	Dolhasca	-	BULEANDRA V. VASILE	1600	A	31152	-	113	A1500, A1505	-	-	-	-	-	-	-	-	-	extravilan	1.600	-	2.112,00	2.112,00
431	469	Suceava	Dolhasca	-	BULEANDRA L. CONSTANTIN	1800	A	31153	-	113	A1500, A1505	-	-	-	-	-	-	-	-	-	extravilan	1.800	-	2.376,00	2.376,00
432	470	Suceava	Dolhasca	-	ROTARU T. GH. CONSTANTIN	3600	A	31157	-	113	A1500, A1505	-	-	-	-	-	-	-	-	-	extravilan	3.600	-	4.752,00	4.752,00
433	471	Suceava	Dolhasca	-	IRIMIA IONEL-VASILICA;IRIMIA TAMARA-MARIANA	6300	A	35536	35536	GIRLA MORII	-	-	-	-	-	-	-	-	-	-	extravilan	6.300	-	8.316,00	8.316,00
434	472	Suceava	Dolhasca	-	IRIMIA IONEL-VASILICA;IRIMIA TAMARA-MARIANA	3100	A	31161	31161	113	-	-	-	-	-	-	-	-	-	-	extravilan	3.100	-	4.092,00	4.092,00
435	473	Suceava	Dolhasca	-	IRIMIA IONEL-VASILICA;IRIMIA TAMARA-MARIANA	2700	A	33309	33309	GARLA MORII	-	-	-	-	-	-	-	-	-	-	extravilan	2.700	-	3.564,00	3.564,00
436	474	Suceava	Dolhasca	-	IRIMIA IONEL-VASILICA;IRIMIA TAMARA-MARIANA	1800	A	31164	31164	113	-	-	-	-	-	-	-	-	-	-	extravilan	1.800	-	2.376,00	2.376,00
437	475	Suceava	Dolhasca	-	IRIMIA IONEL-VASILICA;IRIMIA TAMARA-MARIANA	3100	A	31188	31188	113	-	-	-	-	-	-	-	-	-	-	extravilan	3.100	-	4.092,00	4.092,00
438	476	Suceava	Dolhasca	-	ISAC V. SEVASTITA	1700	A	31177	-	113	A1500, A1505	-	-	-	-	-	-	-	-	-	extravilan	1.700	-	2.244,00	2.244,00
439	477	Suceava	Dolhasca	-	TEREN LA DISPOZITIA COMISIEI LOCALE DE FOND FUNCJAR	1000	A	-	-	113	A1500, A1505	-	-	-	-	-	-	-	-	-	extravilan	1.000	-	1.320,00	1.320,00
440	478	Suceava	Dolhasca	-	TEREN LA DISPOZITIA COMISIEI LOCALE DE FOND FUNCJAR	4200	A	-	-	113	A1500, A1505	-	-	-	-	-	-	-	-	-	extravilan	4.200	-	5.544,00	5.544,00
441	479	Suceava	Dolhasca	-	TEREN LA DISPOZITIA COMISIEI LOCALE DE FOND FUNCJAR	1700	A	-	-	113	A1500, A1505	-	-	-	-	-	-	-	-	-	extravilan	1.700	-	2.244,00	2.244,00
442	480	Suceava	Dolhasca	-	TEREN LA DISPOZITIA COMISIEI LOCALE DE FOND FUNCJAR	5239	A	-	-	113	A1500, A1505	-	-	-	-	-	-	-	-	-	extravilan	5.239	-	6.915,48	6.915,48
443	481	Suceava	Dolhasca	-	COJOCARU P. DRAGOS	2500	A	31135	-	113	A1500, A1505	-	-	-	-	-	-	-	-	-	extravilan	2.500	-	3.300,00	3.300,00

444	482	Suceava	Dolhasca	-	TANASOAI A. MARIA	1000	A	31178	-	113	A1500, A1505	-	-	-	-	extravilan	1.000	-	1.320,00	1.320,00
445	483	Suceava	Dolhasca	-	PULPA M. MIHAI	1400	A	31136	-	113	A1500, A1505	-	-	-	-	extravilan	1.400	-	1.848,00	1.848,00
446	484	Suceava	Dolhasca	-	S.C.P.E.H. HIDROELECTRICA S.A.	2000	A	31138	-	113	A1500, A1505	-	-	-	-	extravilan	2.000	-	2.640,00	2.640,00
447	485	Suceava	Dolhasca	-	IRIMIA IONEL-VASILICA;IRIMIA TAMARA-MARIANA	1300	A	33311	33311	113	-	-	-	-	-	extravilan	1.300	-	1.716,00	1.716,00
448	486	Suceava	Dolhasca	-	IRIMIA IONEL-VASILICA;IRIMIA TAMARA-MARIANA	1000	A	31131	31131	113	-	-	-	-	-	extravilan	1.000	-	1.320,00	1.320,00
449	487	Suceava	Dolhasca	-	IRIMIA IONEL-VASILICA;IRIMIA TAMARA-MARIANA	1300	A	33305	33305	113	-	-	-	-	-	extravilan	1.300	-	1.716,00	1.716,00
450	488	Suceava	Dolhasca	-	TEREN LA DISPOZITIA COMISIEI LOCALE DE FOND FUNCJAR	1400	A	-	-	113	A1500, A1505	-	-	-	-	extravilan	1.400	-	1.848,00	1.848,00
451	489	Suceava	Dolhasca	-	IRIMIA IONEL-VASILICA;IRIMIA TAMARA-MARIANA	1400	A	31132	31132	113	-	-	-	-	-	extravilan	1.400	-	1.848,00	1.848,00
452	490	Suceava	Dolhasca	-	TEREN LA DISPOZITIA COMISIEI LOCALE DE FOND FUNCJAR	1116	A	-	-	113	A1500, A1505	-	-	-	-	extravilan	1.116	-	1.473,12	1.473,12
453	491	Suceava	Dolhasca	-	TEREN LA DISPOZITIA COMISIEI LOCALE DE FOND FUNCJAR	1800	A	-	-	113	A1500, A1505	-	-	-	-	extravilan	1.800	-	2.376,00	2.376,00
454	492	Suceava	Dolhasca	-	TEREN LA DISPOZITIA COMISIEI LOCALE DE FOND FUNCJAR	400	A	-	-	113	A1500, A1505	-	-	-	-	extravilan	400	-	528,00	528,00
455	493	Suceava	Dolhasca	-	MURGOCI V. VASILE	3600	A	31168	-	113	A1500, A1505	-	-	-	-	extravilan	3.600	-	4.752,00	4.752,00
456	494	Suceava	Dolhasca	-	BUTA C. ELENA	1400	A	31134	-	113	A1500, A1505	-	-	-	-	extravilan	1.400	-	1.848,00	1.848,00
457	495	Suceava	Dolhasca	-	TEREN LA DISPOZITIA COMISIEI LOCALE DE FOND FUNCJAR	245	A	-	-	113	A1500, A1505	-	-	-	-	extravilan	245	-	323,40	323,40
458	496	Suceava	Dolhasca	-	GIRBEA ILE IULIAN;GIRBEA DIANA LAURA	2700	A	38449	38449	113	1500	-	-	-	-	extravilan	2.700	-	3.564,00	6.237,00
459	497	Suceava	Dolhasca	-	GIURSA D. LAZAR	6000	A	31137	-	113	A1500, A1505	-	-	-	-	extravilan	6.000	-	7.920,00	7.920,00
460	498	Suceava	Dolhasca	-	SUNA I. DUMITRU	5200	A	31144	-	113	A1500, A1505	-	-	-	-	extravilan	5.200	-	6.864,00	6.864,00
461	499	Suceava	Dolhasca	-	PROSTIRE T. TOADER	1800	A	31146	-	113	A1500, A1505	-	-	-	-	extravilan	1.800	-	2.376,00	2.376,00
462	500	Suceava	Dolhasca	-	MALAI V. GHEORGHE;CIOCAN MARIA	1400	A	31141	-	113	A1500, A1505	-	-	-	-	extravilan	1.400	-	1.848,00	1.848,00
463	501	Suceava	Dolhasca	-	GORDIN M. LAZAR;CIOBANU ALEXANDRINA;FLORESCU MARIA;CAPRA NATALIA;CIURARU EUGENIA;UNGUREANU VERONICA	3600	A	31170	-	113	A1500, A1505	-	-	-	-	extravilan	3.600	-	4.752,00	4.752,00
464	502	Suceava	Dolhasca	-	CHIRIAC D. PARASCHIVA;CHIRIAC D.GHEORGHE;PANDELEA V. MARIA;CHIRIAC D. SAVASTITA	1800	A	31172	-	113	A1500, A1505	-	-	-	-	extravilan	1.800	-	2.376,00	2.376,00
465	503	Suceava	Dolhasca	-	BOBOC C. CONSTANTIN;BOBOC STEFAN;MARCU NATALIA;BOBOC NECULAI;OSOIANU ELENA;DASCALESU MARIA;CHIM CATINCA;PROSTIRE ANICA;BOBOC GHEORGHE;BOBOC CONSTANTIN;BOBOC ION	3600	A	31173	-	113	A1500, A1505	-	-	-	-	extravilan	3.600	-	4.752,00	4.752,00
466	504	Suceava	Dolhasca	-	NECHITA C. CATINCA	1500	A	31140	-	113	A1500, A1505	-	-	-	-	extravilan	1.500	-	1.980,00	1.980,00
467	505	Suceava	Dolhasca	-	MINCIUNA V. GHEORGHE	1800	A	31143	-	113	A1500, A1505	-	-	-	-	extravilan	1.800	-	2.376,00	2.376,00
468	506	Suceava	Dolhasca	-	FLORESCU D. PETRU	3600	A	31139	-	113	A1500, A1505	-	-	-	-	extravilan	3.600	-	4.752,00	4.752,00
469	507	Suceava	Dolhasca	-	NECHITA C. FLOAREA;GIRLICI NICOLAE;NECHITA CATINCA;NECHITA LAZAR;NECHITA ION;BUZDUGAN JANETA;SCHIOPU ROZA	2300	A	31171	-	113	A1500, A1505	-	-	-	-	extravilan	2.300	-	3.036,00	3.036,00

470	508	Suceava	Dolhasca	-	CIOBANU VIORICA	3600	A	30037	30037	148	A1524	-	-	-	-	-	extravilan	3.600	-	4.752,00	4.752,00
471	509	Suceava	Dolhasca	-	LEONTE C. MIHAI	5300	A	31147	-	113	A1500, A1505	-	-	-	-	-	extravilan	5.300	-	6.996,00	6.996,00
472	510	Suceava	Dolhasca	-	CIURARU V. CONSTANTIN	3600	A	31150	-	113	A1500, A1505	-	-	-	-	-	extravilan	3.600	-	4.752,00	4.752,00
473	511	Suceava	Dolhasca	-	MOIDOVANU GH. COSTACHE; MOIDOVANU C. TEODOR	3700	A	31175	-	113	A1500, A1505	-	-	-	-	-	extravilan	3.700	-	4.884,00	4.884,00
474	512	Suceava	Dolhasca	-	NECHITA C. CATTINCA	1500	A	31151	-	113	A1500, A1505	-	-	-	-	-	extravilan	1.500	-	1.980,00	1.980,00
475	513	Suceava	Dolhasca	-	ANICHITOAIE I. CONSTANTIN; ANICHITOAIE C. CONSTANTIN; I. LUCIA MARICICA	3600	A	31174	-	113	A1500, A1505	-	-	-	-	-	extravilan	3.600	-	4.752,00	4.752,00
476	514	Suceava	Dolhasca	-	CIURSA T. TOADER	1500	A	31154	-	113	A1500, A1505	-	-	-	-	-	extravilan	1.500	-	1.980,00	1.980,00
477	515	Suceava	Dolhasca	-	ISAC T. ELENA	700	A	-	-	113	A1500, A1505	-	-	-	-	-	extravilan	700	-	924,00	924,00
478	516	Suceava	Dolhasca	-	ISAC ELENA	1100	A	32649	32649	115	1519	-	-	-	-	-	extravilan	1.100	-	1.452,00	1.452,00
479	517	Suceava	Dolhasca	-	VASILIU VICENTIU SORIN; VASILIU DIANA (CREDITOR SC AGRICOVER CREDIT IFN SA)	1800	A	31163	31163	113	-	-	-	-	-	-	extravilan	1.800	-	2.376,00	2.376,00
480	518	Suceava	Dolhasca	-	STUPCANU I. MIHAI	900	A	31159	-	113	A1500, A1505	-	-	-	-	-	extravilan	900	-	1.188,00	1.188,00
481	519	Suceava	Dolhasca	-	STUPCANU V. NATALIA	900	A	31160	-	113	A1500, A1505	-	-	-	-	-	extravilan	900	-	1.188,00	1.188,00
482	520	Suceava	Dolhasca	-	JUU D. MARIA	1800	A	31158	-	113	A1500, A1505	-	-	-	-	-	extravilan	1.800	-	2.376,00	2.376,00
483	521	Suceava	Dolhasca	-	DROBOTA STEFANIA	1800	A	31162	-	113	A1500, A1505	-	-	-	-	-	extravilan	1.800	-	2.376,00	2.376,00
484	522	Suceava	Dolhasca	-	VASILIU VICENTIU SORIN; VASILIU DIANA (CREDITOR AGRICOVER CREDIT IFN SA)	2700	A	35754	35754	113	-	-	-	-	-	-	extravilan	2.700	-	3.564,00	3.564,00
485	523	Suceava	Dolhasca	-	ONOFREI MARIA	700	A	37755	37755	113	1519	-	-	-	-	-	extravilan	700	-	924,00	924,00
486	524	Suceava	Dolhasca	-	VASILIU VICENTIU SORIN; VASILIU DIANA (CREDITOR AGRICOVER CREDIT IFN SA)	2700	A	35756	35756	113	-	-	-	-	-	-	extravilan	2.700	-	3.564,00	3.564,00
487	525	Suceava	Dolhasca	-	TEREN LA DISPOZITIA COMISIEI LOCALE DE FOND FUNCICIAR	260	A	-	-	113	ZATON	-	-	-	-	-	extravilan	260	-	343,20	343,20
488	526	Suceava	Dolhasca	-	TEREN LA DISPOZITIA COMISIEI LOCALE DE FOND FUNCICIAR	1577	A	-	-	113	A1500, A1505	-	-	-	-	-	extravilan	1.577	-	2.081,64	2.081,64
489	527	Suceava	Dolhasca	-	TEREN LA DISPOZITIA COMISIEI LOCALE DE FOND FUNCICIAR	4500	A	-	-	113	A1500, A1505	-	-	-	-	-	extravilan	4.500	-	5.940,00	5.940,00
490	529	Suceava	Dolhasca	-	TEREN LA DISPOZITIA COMISIEI LOCALE DE FOND FUNCICIAR	2560	A	-	-	113	A1500, A1505	-	-	-	-	-	extravilan	2.560	-	3.379,20	3.379,20
491	530	Suceava	Dolhasca	-	SCORTAR V. GHEORGHE	1800	A	31165	-	113	A1500, A1505	-	-	-	-	-	extravilan	1.800	-	2.376,00	2.376,00
492	531	Suceava	Dolhasca	-	TEREN LA DISPOZITIA COMISIEI LOCALE DE FOND FUNCICIAR	4600	A	-	-	113	A1500, A1505	-	-	-	-	-	extravilan	4.600	-	6.072,00	6.072,00
493	532	Suceava	Dolhasca	-	TEREN LA DISPOZITIA COMISIEI LOCALE DE FOND FUNCICIAR	1800	A	-	-	113	A1500, A1505	-	-	-	-	-	extravilan	1.800	-	2.376,00	2.376,00
494	533	Suceava	Dolhasca	-	TEREN LA DISPOZITIA COMISIEI LOCALE DE FOND FUNCICIAR	1800	A	-	-	113	A1500, A1505	-	-	-	-	-	extravilan	1.800	-	2.376,00	2.376,00
495	534	Suceava	Dolhasca	-	TEREN LA DISPOZITIA COMISIEI LOCALE DE FOND FUNCICIAR	1800	A	-	-	113	A1500, A1505	-	-	-	-	-	extravilan	1.800	-	2.376,00	2.376,00
496	535	Suceava	Dolhasca	-	TEREN LA DISPOZITIA COMISIEI LOCALE DE FOND FUNCICIAR	1800	A	-	-	113	A1500, A1505	-	-	-	-	-	extravilan	1.800	-	2.376,00	2.376,00
497	536	Suceava	Dolhasca	-	TEREN LA DISPOZITIA COMISIEI LOCALE DE FOND FUNCICIAR	2400	A	-	-	113	A1500, A1505	-	-	-	-	-	extravilan	2.400	-	3.168,00	3.168,00
498	537	Suceava	Dolhasca	-	TEREN LA DISPOZITIA COMISIEI LOCALE DE FOND FUNCICIAR	3600	A	-	-	113	A1500, A1505	-	-	-	-	-	extravilan	3.600	-	4.752,00	4.752,00
499	538	Suceava	Dolhasca	-	TEREN LA DISPOZITIA COMISIEI LOCALE DE FOND FUNCICIAR	3000	A	-	-	113	A1500, A1505	-	-	-	-	-	extravilan	3.000	-	3.960,00	3.960,00

500	539	Suceava	Dolhasca	-	VASILIU VICENTIU SORIN;VASILIU DIANA (CREDITOR AGRICOVER CREDIT IFN SA)	3600	A	35732	35732	113	-	-	-	-	-	-	extravilan	3.600	-	4.752,00	4.752,00
501	540	Suceava	Dolhasca	-	VASILIU VICENTIU SORIN (CREDITOR AGRICOVER CREDIT IFN SA)	1200	A	37902	37902	113	-	-	-	-	-	-	extravilan	1.200	-	1.584,00	1.584,00
502	541	Suceava	Dolhasca	-	VASILIU VICENTIU SORIN (CREDITOR AGRICOVER CREDIT IFN SA)	1400	A	37897	37897	113	-	-	-	-	-	-	extravilan	1.400	-	1.848,00	1.848,00
503	542	Suceava	Dolhasca	-	TEREN LA DISPOZITIA COMISIEI LOCALE DE FOND FUNCNIAR	12670	A	-	-	113	A1500, A1505	-	-	-	-	-	extravilan	12.670	-	16.724,40	16.724,40
504	543	Suceava	Dolhasca	-	TEREN LA DISPOZITIA COMISIEI LOCALE DE FOND FUNCNIAR	992	A	-	-	113	A1500, A1505	-	-	-	-	-	extravilan	992	-	1.309,44	1.309,44
505	544	Suceava	Dolhasca	-	TEREN LA DISPOZITIA COMISIEI LOCALE DE FOND FUNCNIAR	241	A	-	-	113	A1500, A1505	-	-	-	-	-	extravilan	241	-	318,12	318,12
506	545	Suceava	Dolhasca	-	POPOVICI MIHAELA	4121	A	30503	30503	69	880	-	-	-	-	-	extravilan	4.121	-	5.439,72	5.439,72
507	546	Suceava	Dolhasca	-	GHERVAN GH. MARIA;GHERVAN GH. ION;GHERVAN GH. PETRU;GHERVAN GH. CONSTANTIN;GHEORGHITA IOANA;IVAN IOANA;MALAI ELENA	1600	P	32045	-	69	880	-	-	-	-	-	extravilan	1.600	-	1.584,00	1.584,00
508	547	Suceava	Dolhasca	-	COSTAN C. GAVRIL	1400	A	32042	-	69	880	-	-	-	-	-	extravilan	1.400	-	1.848,00	1.848,00
509	548	Suceava	Dolhasca	-	GHERVAN GH. MARIA;GHERVAN GH. ION;GHERVAN GH. PETRU;GHERVAN GH. CONSTANTIN;GHEORGHITA IOANA;IVAN IOANA;MALAI ELENA	3600	A	32043	-	69	880	-	-	-	-	-	extravilan	3.600	-	4.752,00	4.752,00
510	549	Suceava	Dolhasca	-	SINESCU E. ION	1800	A	32046	-	69	880	-	-	-	-	-	extravilan	1.800	-	2.376,00	2.376,00
511	550	Suceava	Dolhasca	-	SERBAN I. GHEORGHE	3600	A	32041	-	69	880	-	-	-	-	-	extravilan	3.600	-	4.752,00	4.752,00
512	551	Suceava	Dolhasca	-	COSTAN C. GAVRIL	1400	A	32047	-	69	880	-	-	-	-	-	extravilan	1.400	-	1.848,00	1.848,00
513	552	Suceava	Dolhasca	-	PROSTIRE N. CATTINCA	4100	A	32049	-	69	880	-	-	-	-	-	extravilan	4.100	-	5.412,00	5.412,00
514	553	Suceava	Dolhasca	-	SAVA MARIA	1700	A	32050	-	69	880	-	-	-	-	-	extravilan	1.700	-	2.244,00	2.244,00
515	554	Suceava	Dolhasca	-	COPTU COSTACHE	3400	A	32044	-	69	880	-	-	-	-	-	extravilan	3.400	-	4.488,00	4.488,00
516	555	Suceava	Dolhasca	-	VIZITIU V. GHEORGHE;VIZITIU V. ION;VIZITIU ELENA ENACHE;COSTACHE GEORGETA	1500	A	32048	-	69	880	-	-	-	-	-	extravilan	1.500	-	1.980,00	1.980,00
517	556	Suceava	Dolhasca	-	TEREN LA DISPOZITIA COMISIEI LOCALE DE FOND FUNCNIAR	2379	A	-	-	69	880	-	-	-	-	-	extravilan	2.379	-	3.140,28	3.140,28
518	557	Suceava	Dolhasca	-	TEREN LA DISPOZITIA COMISIEI LOCALE DE FOND FUNCNIAR	2500	A	-	-	69	880	-	-	-	-	-	extravilan	2.500	-	3.300,00	3.300,00
519	558	Suceava	Dolhasca	-	TEREN LA DISPOZITIA COMISIEI LOCALE DE FOND FUNCNIAR	1410	A	-	-	69	880	-	-	-	-	-	extravilan	1.410	-	1.861,20	1.861,20
520	560	Suceava	Dolhasca	-	CIURSA TOADER	3400	PD	35389	35389	115(IV Zavoa- iele Siretu- Iuj)	1517(UA 7K%)	-	-	-	-	-	extravilan	3.400	-	4.488,00	4.488,00
521	561	Suceava	Dolhasca	-	BURTILUA LAZAR	2900	PD	-	-	115	1517	-	-	-	44,58	-	extravilan	2.900	13.060,16	3.828,00	16.888,16
						3752	DR											3.752		4.952,64	
						114374	A											114.374		150.973,68	
						7072	P											7.072		7.001,28	
522	582	Suceava	Dolhasca	-	ORASUL DOLHASCA - DOMENIUL PRIVAT	265098	A	31597	31597	113	-	-	-	-	-	-	extravilan	265.098	-	349.929,36	544.073,09
						1157	DR											1.157		1.527,24	
						35272	HB											35.272		27.159,44	
						2555	P											2.555		2.529,45	
523	589	Suceava	Dolhasca	-	TEREN LA DISPOZITIA COMISIEI LOCALE DE FOND FUNCNIAR	4180	PD	-	-	113	1517	-	-	-	-	-	extravilan	4.180	-	5.517,60	5.517,60
524	591	Suceava	Dolhasca	-	TEREN LA DISPOZITIA COMISIEI LOCALE DE FOND FUNCNIAR	4077	A	-	-	113	1517	-	-	-	-	-	extravilan	4.077	-	5.381,64	5.381,64





547	614	Suceava	Dolhasca	-	COSTEA D. SAVASTITA-DASCALU D. ANA; APOSTOL D. COSTICA; VASILIU D. MARIA; APOSTOL D. NECULAI; APOSTOL D. ILIE; COZMA D. ILEANA; MINGUNA D. VERONA; APOSTOL D. VASILE	5000	A	31314	-	116	101/1	-	-	-	-	-	-	extravilan	5.000	-	6.600,00	6.600,00
548	615	Suceava	Dolhasca	-	MINGUNA I. GH. GHEORGHE	4500	A	31329	-	116	Cot la Budeni	-	-	-	-	-	-	extravilan	4.500	-	5.940,00	5.940,00
549	616	Suceava	Dolhasca	-	VASILIU AUREL	1100	A	31309	-	116	537/1	-	-	-	-	-	-	extravilan	1.100	-	1.452,00	1.452,00
550	617	Suceava	Dolhasca	-	NECHITA G. TOADER	2217	A	31321	-	116	1537/4	-	-	-	-	-	-	extravilan	2.217	-	2.926,44	2.926,44
551	618	Suceava	Dolhasca	-	UNGUREANU C. ILIE	7000	A	31331	-	116	1537	-	-	-	-	-	-	extravilan	7.000	-	9.240,00	9.240,00
552	619	Suceava	Dolhasca	-	VASILIU D. ASPAZIA; GLOGAN D. VIORICA; VASILIU D. MIRCEA; GOGANCEA D. OLTEACIOCOIU D. MINODORA; PAVAL D. STELIANA	3600	A	31311	-	116	1537	-	-	-	-	-	-	extravilan	3.600	-	4.752,00	4.752,00
553	620	Suceava	Dolhasca	-	AGANENCI V. VERONICA; PAVAL V. SOFICA; VASILIU N. VALERIA; LESPEZEANU V. CONSTANTIN; APETREI V. ELENA; IOSUB V. MARIA	4700	A	31313	-	116	1537/2	-	-	-	-	-	-	extravilan	4.700	-	6.204,00	6.204,00
554	621	Suceava	Dolhasca	-	S.C.P.E.H. HIDROELECTRICA S.A.	7200	A	31318	-	116	In cot la Budeni 1537	-	-	-	-	-	-	extravilan	7.200	-	9.504,00	9.504,00
555	622	Suceava	Dolhasca	-	CIURARU GH. ION	5400	A	31326	-	116	Plan in cot la Budeni	-	-	-	-	-	-	extravilan	5.400	-	7.128,00	7.128,00
556	623	Suceava	Dolhasca	-	APOSTOL M. AGLAIA	3600	A	31332	-	116	1537/1	-	-	-	-	-	-	extravilan	3.600	-	4.752,00	4.752,00
557	624	Suceava	Dolhasca	-	TEREN LA DISPOZITIA COMISIEI LOCALE DE FOND FUNCIAR	24978	A	-	-	116	RAMASITA	-	-	-	-	-	-	extravilan	24.978	-	32.970,96	32.970,96
558	625	Suceava	Dolhasca	-	TEREN LA DISPOZITIA COMISIEI LOCALE DE FOND FUNCIAR	5400	A	-	-	116	Cot la Budeni	-	-	-	-	-	-	extravilan	5.400	-	7.128,00	7.128,00
559	626	Suceava	Dolhasca	-	TEREN LA DISPOZITIA COMISIEI LOCALE DE FOND FUNCIAR	1300	A	-	-	116	Cot la Budeni	-	-	-	-	-	-	extravilan	1.300	-	1.716,00	1.716,00
560	627	Suceava	Dolhasca	-	TEREN LA DISPOZITIA COMISIEI LOCALE DE FOND FUNCIAR	17221	A	-	-	116	In cot la Budeni 1537	-	-	-	-	-	-	extravilan	17.221	-	22.731,72	22.731,72
561	628	Suceava	Dolhasca	-	TEREN LA DISPOZITIA COMISIEI LOCALE DE FOND FUNCIAR	5937	P	-	-	116	In cot la Budeni 1537	-	-	-	-	-	-	extravilan	5.937	-	5.877,63	5.877,63
562	629	Suceava	Dolhasca	-	TEREN LA DISPOZITIA COMISIEI LOCALE DE FOND FUNCIAR	16894	A	-	-	116	1537	-	-	-	-	-	-	extravilan	16.894	-	22.300,08	22.300,08
563	630	Suceava	Dolhasca	-	TEREN LA DISPOZITIA COMISIEI LOCALE DE FOND FUNCIAR	15969	P	-	-	116	1537	-	-	-	-	-	-	extravilan	15.969	-	15.809,31	15.809,31
564	631	Suceava	Dolhasca	-	S.C.P.E.H. HIDROELECTRICA S.A.	4247	A	31319	31319	116	LA PROBOTA	-	-	-	-	-	-	extravilan	4.247	-	5.606,04	5.606,04
565	632	Suceava	Dolhasca	-	VASILIU VICENTIU SORIN; VASILIU DIANA	2400	A	35867	35867	BULATAU	-	-	-	-	-	-	-	extravilan	2.400	-	3.168,00	3.168,00
566	633	Suceava	Dolhasca	-	VASILIU VICENTIU SORIN; VASILIU DIANA	623	A	31410	31410	116	BULATAU	-	-	-	-	-	-	extravilan	623	-	822,36	822,36
567	634	Suceava	Dolhasca	-	VASILIU VICENTIU SORIN; VASILIU DIANA (CREDITOR AGRICOVER CREDIT IFN SA)	84	A	31453	31453	116	BULATAU 1545	-	-	-	-	-	-	extravilan	84	-	110,88	110,88
568	635	Suceava	Dolhasca	-	VASILIU VICENTIU SORIN; VASILIU DIANA (CREDITOR AGRICOVER CREDIT IFN SA)	1800	A	37829	37829	116	-	-	-	-	-	-	-	extravilan	1.800	-	2.376,00	2.376,00
569	636	Suceava	Dolhasca	-	CIURSA LILISOR; IOAN; CIURSA MARIA	2600	A	31435	31435	116	BULATAU 1545; 1546	-	-	-	-	-	-	extravilan	2.600	-	3.432,00	3.432,00
570	637	Suceava	Dolhasca	-	VASILIU VICENTIU SORIN; VASILIU DIANA (CREDITOR AGRICOVER CREDIT IFN SA)	900	A	31416	31416	116	BULATAU 1543	-	-	-	-	-	-	extravilan	900	-	1.188,00	1.188,00
571	638	Suceava	Dolhasca	-	VASILIU VICENTIU SORIN; VASILIU DIANA	777	A	31409	31409	116	BULATAU	-	-	-	-	-	-	extravilan	777	-	1.025,64	1.025,64
572	639	Suceava	Dolhasca	-	CRACIUN VESTIREA	5400	A	31443	31443	116	La Probota in ramasita	-	-	-	-	-	-	extravilan	5.400	-	7.128,00	7.128,00
573	640	Suceava	Dolhasca	-	VASILIU VICENTIU SORIN (CREDITOR NASTASIU CONSTANTIN)	1100	A	38727	38727	116	-	-	-	-	-	-	-	extravilan	1.100	-	1.452,00	1.452,00
574	641	Suceava	Dolhasca	-	VASILIU VICENTIU SORIN; VASILIU DIANA (CREDITOR AGRICOVER CREDIT IFN SA)	1800	A	31424	31424	116	BULATAU 1543	-	-	-	-	-	-	extravilan	1.800	-	2.376,00	2.376,00

575	642	Suceava	Dolhasca	-	VASILIU VICENTIU SORIN;VASILIU DIANA (CREDITOR AGRICOVER CREDIT IFN S.A)	816	A	31446	31446	31446	116	BULATAU 1545	-	-	-	-	-	extravilan	816	-	1.077,12	1.077,12
576	643	Suceava	Dolhasca	-	CRACIUN VESTIREA	1800	A	31450	31450	31450	116	LA PROBOTA	-	-	-	-	-	extravilan	1.800	-	2.376,00	2.376,00
577	644	Suceava	Dolhasca	-	VASILIU VICENTIU SORIN	3600	A	31429	31429	31429	116	BULATAU 1539/1.1505	-	-	-	-	-	extravilan	3.600	-	4.752,00	4.752,00
578	645	Suceava	Dolhasca	-	VASILIU VICENTIU SORIN;VASILIU DIANA (CREDITOR AGRICOVER CREDIT IFN S.A)	2000	A	31440	31440	31440	116	BULATAU	-	-	-	-	-	extravilan	2.000	-	2.640,00	2.640,00
579	646	Suceava	Dolhasca	-	VASILIU VICENTIU SORIN;VASILIU DIANA (CREDITOR AGRICOVER CREDIT IFN S.A)	2700	A	31438	31438	31438	116	BULATAU 1545	-	-	-	-	-	extravilan	2.700	-	3.564,00	3.564,00
580	647	Suceava	Dolhasca	-	VASILIU VICENTIU SORIN;VASILIU DIANA	1800	A	37843	37843	37843	116	-	-	-	-	-	-	extravilan	1.800	-	2.376,00	2.376,00
581	648	Suceava	Dolhasca	-	MANTALUTA GH. ION	1103	A	31419	-	-	116	BULATAU	-	-	-	-	-	extravilan	1.103	-	1.455,96	1.455,96
582	649	Suceava	Dolhasca	-	STUPCANU V. NATALIA	1600	A	31427	-	-	116	BULATAU 1545;1546	-	-	-	-	-	extravilan	1.600	-	2.112,00	2.112,00
583	650	Suceava	Dolhasca	-	ANTON T. ELENA	623	A	31414	-	-	116	BULATAU	-	-	-	-	-	extravilan	623	-	822,36	822,36
584	651	Suceava	Dolhasca	-	GAITAN N. GHEORGHE	1076	A	31454	-	-	116	BULATAU 1545	-	-	-	-	-	extravilan	1.076	-	1.420,32	1.420,32
585	652	Suceava	Dolhasca	-	BULEANDRA V. GHEORGHE	1722	A	31421	-	-	116	BULATAU 1545	-	-	-	-	-	extravilan	1.722	-	2.273,04	2.273,04
586	653	Suceava	Dolhasca	-	MALAI C. ANICA;MALAI ANICA PETRU	759	A	31415	-	-	116	BULATAU	-	-	-	-	-	extravilan	759	-	1.001,88	1.001,88
587	654	Suceava	Dolhasca	-	LEONTE M. CONSTANTIN;LEONTE C.	900	A	31407	-	-	116	BULATAU 1545	-	-	-	-	-	extravilan	900	-	1.188,00	1.188,00
588	655	Suceava	Dolhasca	-	LEONTE M. CONSTANTIN;LEONTE C. CONSTANTIN	600	A	31408	-	-	116	BULATAU 1538	-	-	-	-	-	extravilan	600	-	792,00	792,00
589	656	Suceava	Dolhasca	-	MALAI C. ANICA;MALAI ANICA PETRU	1041	A	31417	-	-	116	BULATAU	-	-	-	-	-	extravilan	1.041	-	1.374,12	1.374,12
590	657	Suceava	Dolhasca	-	MARIUCA FLORIN-CLAUDIU	680	A	31412	-	-	116	BULATAU	-	-	-	-	-	extravilan	680	-	897,60	897,60
591	658	Suceava	Dolhasca	-	BUDEANU I. CONSTANTIN	900	A	31437	-	-	116	BULATAU	-	-	-	-	-	extravilan	900	-	1.188,00	1.188,00
592	659	Suceava	Dolhasca	-	BUDEANU V. VASILE, MURARU V. MARIA	1400	A	31422	-	-	116	BULATAU 1545;1547	-	-	-	-	-	extravilan	1.400	-	1.848,00	1.848,00
593	660	Suceava	Dolhasca	-	COLIBA I. GHEORGHE	400	A	31442	-	-	116	LA BULATAU 1545	-	-	-	-	-	extravilan	4.400	-	5.808,00	5.808,00
594	661	Suceava	Dolhasca	-	MOSNEAGU I. COSTACHE	1800	A	31428	-	-	116	BULATAU 1545;1546	-	-	-	-	-	extravilan	1.800	-	2.376,00	2.376,00
595	662	Suceava	Dolhasca	-	PAVEL C. DUMITRU	1800	A	31445	-	-	116	3/1	-	-	-	-	-	extravilan	1.800	-	2.376,00	2.376,00
596	663	Suceava	Dolhasca	-	TODIRAS TRAIAN	1600	A	31430	-	-	116	BULATAU 1543;1551	-	-	-	-	-	extravilan	1.600	-	2.112,00	2.112,00
597	664	Suceava	Dolhasca	-	PROSTIRE V. TOADER	1600	A	31432	-	-	116	BULATAU	-	-	-	-	-	extravilan	1.600	-	2.112,00	2.112,00
598	665	Suceava	Dolhasca	-	BORZA I. ION;BORZA I. ION;BORZA CONSTANTIN;BORZA P. NATALIA	3400	A	31433	-	-	116	BULATAU	-	-	-	-	-	extravilan	3.400	-	4.488,00	4.488,00
599	666	Suceava	Dolhasca	-	ANTON T. ELENA	577	A	31413	-	-	116	BULATAU	-	-	-	-	-	extravilan	577	-	761,64	761,64
600	667	Suceava	Dolhasca	-	ROSCA-CALISTAR ELENA;PROSTIRE FL. DORINA	1800	A	31434	-	-	116	BULATAU	-	-	-	-	-	extravilan	1.800	-	2.376,00	2.376,00
601	668	Suceava	Dolhasca	-	NECHITA C. CATINCA	3600	A	31423	-	-	116	BULATAU 1545	-	-	-	-	-	extravilan	3.600	-	4.752,00	4.752,00
602	669	Suceava	Dolhasca	-	PINTILIE MARIA	2500	A	31426	-	-	116	BULATAU 1545;1545/1	-	-	-	-	-	extravilan	2.500	-	3.300,00	3.300,00
603	670	Suceava	Dolhasca	-	OSOIANU GR. CONSTANTIN	1800	A	31439	-	-	116	LA BULATAU	-	-	-	-	-	extravilan	1.800	-	2.376,00	2.376,00
604	671	Suceava	Dolhasca	-	MARIUCA FLORIN-CLAUDIU	720	A	31411	-	-	116	BULATAU	-	-	-	-	-	extravilan	720	-	950,40	950,40
605	672	Suceava	Dolhasca	-	MARCU V. IOAN	3600	A	31444	-	-	116	1537	-	-	-	-	-	extravilan	3.600	-	4.752,00	4.752,00

606	673	Suceava	Dolhasca	-	PROPRIETAR NEIDENTIFICAT	617	A	31901	-	116	BULATAU	-	-	-	-	extravilan	617	-	814,44	814,44
607	674	Suceava	Dolhasca	-	MOSNEAGU GH. ELENA	1800	A	31447	-	116	BULATAU 1545, 1546	-	-	-	-	extravilan	1.800	-	2.376,00	2.376,00
608	675	Suceava	Dolhasca	-	TODIRAS TRAIAN	1600	A	31431	-	116	BULATAU 1545,1546	-	-	-	-	extravilan	1.600	-	2.112,00	2.112,00
609	676	Suceava	Dolhasca	-	COLIBA I. PETRU	1800	A	31451	-	116	BULATAU	-	-	-	-	extravilan	1.800	-	2.376,00	2.376,00
610	677	Suceava	Dolhasca	-	BULEANDRA V. GHEORGHE	278	A	31420	-	116	BULATAU	-	-	-	-	extravilan	278	-	366,96	366,96
611	678	Suceava	Dolhasca	-	IRIMIA V. NECULAI	1800	A	31441	-	116	BULATAU	-	-	-	-	extravilan	1.800	-	2.376,00	2.376,00
612	679	Suceava	Dolhasca	-	MANTALUTA GH. ION	497	A	31418	-	116	BULATAU	-	-	-	-	extravilan	497	-	656,04	656,04
613	680	Suceava	Dolhasca	-	COLIBA C. MARIA	1400	A	31452	-	116	BULATAU 1741	-	-	-	-	extravilan	1.400	-	1.848,00	1.848,00
614	681	Suceava	Dolhasca	-	PROPRIETAR NEIDENTIFICAT	295	A	31899	-	116	BULATAU	-	-	-	-	extravilan	295	-	389,40	389,40
615	682	Suceava	Dolhasca	-	IRIMIA LAZAR IOANA	1200	A	31436	-	116	BULATAU 1545	-	-	-	-	extravilan	1.200	-	1.584,00	1.584,00
616	683	Suceava	Dolhasca	-	GAITAN N. GHEORGHE	524	A	31406	-	116	BULATAU 1545	-	-	-	-	extravilan	524	-	691,68	691,68
617	684	Suceava	Dolhasca	-	MOSNEAGU ELENA	1600	A	31448	-	116	BULATAU 1545, 1546	-	-	-	-	extravilan	1.600	-	2.112,00	2.112,00
618	685	Suceava	Dolhasca	-	TEREN LA DISPOZITIA COMISIEI LOCALE DE FOND FUNCIIAR	514	A	-	-	116	BULATAU	-	-	-	-	extravilan	514	-	678,48	678,48
619	686	Suceava	Dolhasca	-	TEREN LA DISPOZITIA COMISIEI LOCALE DE FOND FUNCIIAR	1273	A	-	-	116	BULATAU	-	-	-	-	extravilan	1.273	-	1.680,36	1.680,36
620	687	Suceava	Dolhasca	-	TEREN LA DISPOZITIA COMISIEI LOCALE DE FOND FUNCIIAR	327	A	-	-	116	BULATAU	-	-	-	-	extravilan	327	-	431,64	431,64
621	688	Suceava	Dolhasca	-	ISAC MARICICA	1000	N	-	-	116	MILISTE	-	-	-	-	extravilan	1.000	-	550,00	550,00
622	689	Suceava	Dolhasca	-	TEREN LA DISPOZITIA COMISIEI LOCALE DE FOND FUNCIIAR	1800	A	-	-	116	BULATAU	-	-	-	-	extravilan	1.800	-	2.376,00	2.376,00
623	690	Suceava	Dolhasca	-	BOSANCU DOINITA STELA	2400	A	31804	-	116	1541	-	-	-	-	extravilan	2.400	-	3.168,00	3.168,00
624	691	Suceava	Dolhasca	-	TEREN LA DISPOZITIA COMISIEI LOCALE DE FOND FUNCIIAR	909	A	-	-	116	BULATAU	-	-	-	-	extravilan	909	-	1.199,88	1.199,88
625	692	Suceava	Dolhasca	-	TEREN LA DISPOZITIA COMISIEI LOCALE DE FOND FUNCIIAR	6264	A	-	-	116	BULATAU	-	-	-	-	extravilan	6.264	-	8.268,48	8.268,48
626	695	Suceava	Dolhasca	-	TEREN LA DISPOZITIA COMISIEI LOCALE DE FOND FUNCIIAR	6273	PD	-	-	116	1546	-	-	-	-	extravilan	6.273	-	8.280,36	8.280,36
627	696	Suceava	Dolhasca	-	VASILIU VICENTIU SORIN;VASILIU DIANA (CREDITOR AGRICOVER CREDIT IFN SA)	1100	A	30596	30596	115	-	-	-	-	-	extravilan	1.100	-	1.452,00	1.452,00
628	697	Suceava	Dolhasca	-	VASILIU VICENTIU SORIN;VASILIU DIANA (CREDITOR AGRICOVER CREDIT IFN SA)	2500	A	36240	36240	115	-	-	-	-	-	extravilan	2.500	-	3.300,00	3.300,00
629	698	Suceava	Dolhasca	-	LIONTE ALEXANDRINA	3600	A	30586	30586	115	-	-	-	-	-	extravilan	3.600	-	4.752,00	4.752,00
630	699	Suceava	Dolhasca	-	VASILIU VICENTIU SORIN;VASILIU DIANA (CREDITOR AGRICOVER CREDIT IFN SA)	14400	A	30593	30593	115	-	-	-	-	-	extravilan	14.400	-	19.008,00	19.008,00
631	700	Suceava	Dolhasca	-	JOIMIR MARIA	1400	A	30590	30590	115	-	-	-	-	-	extravilan	1.400	-	1.848,00	1.848,00
632	701	Suceava	Dolhasca	-	CONSTANTIN MIRCEA;CONSTANTIN ELENA;CONSTANTIN MIHAI;CONSTANTIN	1417 383	A P	30601	-	115	BULATAU	-	-	-	-	extravilan	1.417 383	-	1.870,44 379,17	2.249,61
633	702	Suceava	Dolhasca	-	MITAN M. ANGELICA	900	A	30599	-	115	BULATAU 1529	-	-	-	-	extravilan	900	-	1.188,00	1.188,00
634	703	Suceava	Dolhasca	-	SPATARU NATALIA	2600	A	30598	-	115	BULATAU	-	-	-	-	extravilan	2.600	-	3.432,00	3.432,00
635	704	Suceava	Dolhasca	-	SIMILEAC MARIA;CIUBOTA VIORICA;COLIBA GH. ELENA	1600	A	30600	-	115	BULATAU	-	-	-	-	extravilan	1.600	-	2.112,00	2.112,00
636	705	Suceava	Dolhasca	-	MUNTEANU C. AUREL;MUNTEANU C. CONSTANTIN	9200	A	30594	-	115	BULATAU	-	-	-	-	extravilan	9.200	-	12.144,00	12.144,00

637	706	Suceava	Dolhasca	-	S.C.P.E.H. HIDROELECTRICA S.A.	900	A	30597	-	115	BULATAU 1545	-	-	-	-	-	extravilan	900	-	1.188,00	1.188,00
638	707	Suceava	Dolhasca	-	PUIPA TRAIAN DUMITRU	1800	A	30595	-	115	A.1545 BULATAU	-	-	-	-	-	extravilan	1.800	-	2.376,00	2.376,00
639	708	Suceava	Dolhasca	-	ISTRATE MARIA	1400	A	30591	-	115	BULATAU	-	-	-	-	-	extravilan	1.400	-	1.848,00	1.848,00
640	709	Suceava	Dolhasca	-	CHISCA STEFAN;CHISCA ELENA;CHISCA MARIANA;CHISCA COSTEL;CHISCA GHEORGHE	800	A	30592	-	115	CARASOAI	-	-	-	-	-	extravilan	800	-	1.056,00	1.056,00
641	710	Suceava	Dolhasca	-	PISLAC V. CONSTANTIN;POPA V. MARIA;POISLAC V. GHEORGHE;PISLAC V. DUMITRU;PISLAC V. VASILE;PISLAC V. PETRU;CHITCARU V. ANA	1800	A	30587	-	115	CARASOAI A.1550	-	-	-	-	-	extravilan	1.800	-	2.376,00	2.376,00
642	711	Suceava	Dolhasca	-	ISAC PETREA-ELENA	2100	A	30588	-	115	CARASOAI A.1550	-	-	-	-	-	extravilan	2.100	-	2.772,00	2.772,00
643	712	Suceava	Dolhasca	-	SERBAN PETRA	900	A	30589	-	115	BALTA BUDENI	-	-	-	-	-	extravilan	900	-	1.188,00	1.188,00
644	713	Suceava	Dolhasca	-	JUJU L. CONSTANTIN;JUJU LAZAR;JUJU GHEORGHE	3600	A	30585	-	115	BALTA ADANCA	-	-	-	-	-	extravilan	3.600	-	4.752,00	4.752,00
645	714	Suceava	Dolhasca	-	ONOFREI NATALIA;ONOFREI ALEXANDRINA;VADOAIE SIVANDRA;CIURARU AGLIAIA;ONOFREI GHEORGHE;MURGOCI ELENA	9000	A	30584	-	115	CARASOAI	-	-	-	-	-	extravilan	9.000	-	11.880,00	11.880,00
646	715	Suceava	Dolhasca	-	CIURARU C. TRAIAN	2700	A	30583	-	115	CARASOAI A.1550	-	Gard de lemn	38	-	-	extravilan	2.700	7.649,40	3.564,00	11.213,40
647	716	Suceava	Dolhasca	-	MURARU V. MARIA	1800	A	30582	-	115	CARASOAI A.1550	-	-	-	-	-	extravilan	1.800	-	2.376,00	2.376,00
648	717	Suceava	Dolhasca	-	TEREN LA DISPOZITIA COMISIEI LOCALE DE FOND FUNCIAR	1800	A	-	-	115	1543	-	-	-	-	-	extravilan	1.800	-	2.376,00	2.376,00
649	718	Suceava	Dolhasca	-	TEREN LA DISPOZITIA COMISIEI LOCALE DE FOND FUNCIAR	1400	A	-	-	115	1543	-	-	-	-	-	extravilan	1.400	-	1.848,00	1.848,00
650	719	Suceava	Dolhasca	-	TEREN LA DISPOZITIA COMISIEI LOCALE DE FOND FUNCIAR	2000	A	-	-	115	1543	-	-	-	-	-	extravilan	2.000	-	2.640,00	2.640,00
651	720	Suceava	Dolhasca	-	TEREN LA DISPOZITIA COMISIEI LOCALE DE FOND FUNCIAR	199	A	-	-	115	1543	-	-	-	-	-	extravilan	199	-	262,68	262,68
652	721	Suceava	Dolhasca	-	S.C.P.E.E.H. HIDROELECTRICA S.A.	500	P	31223	31223	115	Balta adâncă	-	-	-	-	-	extravilan	500	-	495,00	495,00
653	722	Suceava	Dolhasca	-	VASILIU VICENTIU SORIN	1390	A	37879	37879	115	-	-	-	-	-	-	extravilan	1.390	-	1.834,80	1.834,80
654	723	Suceava	Dolhasca	-	SOROCIUC NICULINA	2400	A	39305	39305	115	-	-	-	-	-	-	extravilan	2.400	-	3.168,00	3.168,00
655	724	Suceava	Dolhasca	-	FLORISTEANU CATINCA	500	F	39282	39282	115	-	-	-	-	-	-	extravilan	500	-	495,00	495,00
656	725	Suceava	Dolhasca	-	CIURSA LILISOR;IOAN;CIURSA MARIA	2100	A	39319	39319	115	-	-	-	-	-	-	extravilan	2.100	-	2.772,00	2.772,00
657	726	Suceava	Dolhasca	-	VASILIU VICENTIU SORIN;VASILIU DIANA (CREDITOR AGRICOVER CREDIT IFN S.A.)	5400	A	31197	31197	115	Balta adâncă	-	-	-	-	-	extravilan	5.400	-	7.128,00	7.128,00
658	727	Suceava	Dolhasca	-	VASILIU VICENTIU SORIN	1200	A	37058	37058	115	-	-	-	-	-	-	extravilan	1.200	-	1.584,00	1.584,00
659	728	Suceava	Dolhasca	-	VASILIU VICENTIU SORIN;VASILIU DIANA (CREDITOR AGRICOVER CREDIT IFN S.A.)	2000	A	31193	31193	115	Balta adâncă	-	-	-	-	-	extravilan	2.000	-	2.640,00	2.640,00
660	729	Suceava	Dolhasca	-	APOSTOL MIHAI;APOSTOL ION;SAREALBA ECATERINA	3600	A	31227	31227	115	Balta adâncă	-	-	-	-	-	extravilan	3.600	-	4.752,00	4.752,00
661	730	Suceava	Dolhasca	-	S.C.P.E.E.H. HIDROELECTRICA S.A.	1400	A	31217	31217	115	Balta adâncă	-	-	-	-	-	extravilan	1.400	-	1.848,00	1.848,00
662	731	Suceava	Dolhasca	-	S.C.P.E.E.H. HIDROELECTRICA S.A.	700	A	31222	31222	115	Balta adâncă	-	-	-	-	-	extravilan	700	-	924,00	924,00
663	732	Suceava	Dolhasca	-	S.C.P.E.E.H. HIDROELECTRICA S.A.	3200	A	31239	31239	115	Balta adâncă	-	-	-	-	-	extravilan	3.200	-	4.224,00	4.224,00
664	733	Suceava	Dolhasca	-	VASILIU VICENTIU SORIN (CREDITOR AGRICOVER CREDIT IFN S.A.)	2000	A	37881	37881	115	-	-	-	-	-	-	extravilan	2.000	-	2.640,00	2.640,00

665	734	Suceava	Dolhasca	-	LIONTE ALEXANDRINA	2700	A	31206	31206	115	Balta adâncă	-	-	-	-	extravilan	2.700	-	3.564,00	3.564,00
666	735	Suceava	Dolhasca	-	S.C.P.E.E.H. HIDROELECTRICA S.A.	700	P	31240	31240	115	Balta adâncă	-	-	-	-	extravilan	700	-	693,00	693,00
667	736	Suceava	Dolhasca	-	S.C.P.E.E.H. HIDROELECTRICA S.A.	1200	A	31231	31231	115	Balta adâncă	-	-	-	-	extravilan	1.200	-	1.584,00	1.584,00
668	737	Suceava	Dolhasca	-	S.C.P.E.E.H. HIDROELECTRICA S.A.	5400	P	31215	31215	115	Balta adâncă	-	-	-	-	extravilan	5.305	-	5.251,95	5.251,95
669	738	Suceava	Dolhasca	-	COLIBA MARIA	6000	A	31194	-	115	Balta adâncă	-	-	-	-	extravilan	6.000	-	7.920,00	7.920,00
670	739	Suceava	Dolhasca	-	MOSNEAGU COSTACHE;MOSNEAGU AUREL;MOSNEAGU VICTOR;MOSNEAGU JAN;MOSNEAGU ION;ANDROAIEI ANGELICA;BRUSTUR CATINCA;LUGIGAN ANISOARA	3600	A	31234	-	115	Balta adâncă	-	-	-	-	extravilan	3.600	-	4.752,00	4.752,00
671	740	Suceava	Dolhasca	-	S.C.P.E.E.H. HIDROELECTRICA S.A.	1600	A	31236	-	115	Balta adâncă	-	-	-	-	extravilan	1.600	-	2.112,00	2.112,00
672	741	Suceava	Dolhasca	-	NOVAC VASILE	3600	P	31235	-	115	Balta adâncă	-	-	-	-	extravilan	3.600	-	3.564,00	3.564,00
673	742	Suceava	Dolhasca	-	PIRIALA ANA	3100	A	31237	-	115	Balta adâncă	-	-	-	-	extravilan	3.100	-	4.092,00	4.092,00
674	743	Suceava	Dolhasca	-	SUNA DUMITRU	1400	P	31220	-	115	Balta adâncă	-	-	-	-	extravilan	1.400	-	1.386,00	1.386,00
675	744	Suceava	Dolhasca	-	PULPA MIHAI	3600	A	31201	-	115	Balta adâncă	-	-	-	-	extravilan	3.600	-	4.752,00	4.752,00
676	745	Suceava	Dolhasca	-	MALAI GHEORGHE;CIOCAN MARIA	1200	P	31226	-	115	Balta adâncă	-	-	-	-	extravilan	1.200	-	1.188,00	1.188,00
677	746	Suceava	Dolhasca	-	SERBAN LAZAR;MOSNEAGU ELENA	1400	P	31218	-	115	Balta adâncă	-	-	-	-	extravilan	1.400	-	1.386,00	1.386,00
678	747	Suceava	Dolhasca	-	CIOBANU DUMITRU	2400	A	31204	-	115	Balta adâncă	-	-	-	-	extravilan	2.400	-	3.168,00	3.168,00
679	748	Suceava	Dolhasca	-	CIOBANU TRAIAN	2400	A	31203	-	115	Balta adâncă	-	-	-	-	extravilan	2.400	-	3.168,00	3.168,00
680	749	Suceava	Dolhasca	-	MALAI GHEORGHE;CIOCAN MARIA	400	A	31224	-	115	Balta adâncă	-	-	-	-	extravilan	400	-	528,00	528,00
681	750	Suceava	Dolhasca	-	IRIMIA PROFIRA;PULPA TRAIAN-DUMITRU	3000	A	31238	-	115	Balta adâncă	-	-	-	-	extravilan	3.000	-	3.960,00	3.960,00
682	751	Suceava	Dolhasca	-	COJOCARU VASILE;JIUJ GHEORGHE;JIUJ MARIA	900	A	31200	-	115	Balta adâncă	-	-	-	-	extravilan	900	-	1.188,00	1.188,00
683	752	Suceava	Dolhasca	-	FLORESCU AGLAIA	1600	P	31219	-	115	Balta adâncă	-	-	-	-	extravilan	1.600	-	1.584,00	1.584,00
684	753	Suceava	Dolhasca	-	MAZILU VASILE;COJOCARU DRAGOS;COJOCARU ANDREI	3600	A	31199	-	115	Balta adâncă	-	-	-	-	extravilan	3.600	-	4.752,00	4.752,00
685	754	Suceava	Dolhasca	-	BOBOC VIORICA	17100	A	31208	-	115	Balta adâncă	-	-	-	-	extravilan	17.100	-	22.572,00	22.572,00
686	755	Suceava	Dolhasca	-	ONOFREI TRAIAN	3400	A	31211	-	115	Balta adâncă	-	-	-	-	extravilan	3.400	-	4.488,00	4.488,00
687	756	Suceava	Dolhasca	-	MAZILU VASILE;COJOCARU DRAGOS;COJOCARU ANDREI	800	A	31212	-	115	Balta adâncă	-	-	-	-	extravilan	785	-	1.036,20	1.036,20
688	757	Suceava	Dolhasca	-	CIRNEALA VASILE	3200	A	31196	-	115	Balta adâncă	-	-	-	-	extravilan	3.200	-	4.224,00	4.224,00
689	758	Suceava	Dolhasca	-	BOTA GHEORGHE;BOTA CATINCA;BULEU NATALIA	1800	A	31233	-	115	Balta adâncă	-	-	-	-	extravilan	1.800	-	2.376,00	2.376,00
690	759	Suceava	Dolhasca	-	DUMITRU TRAIAN	3600	A	31198	-	115	Balta adâncă	-	-	-	-	extravilan	3.600	-	4.752,00	4.752,00
691	760	Suceava	Dolhasca	-	BUDEANU VASILE;BUDEANU ION	5400	A	31207	-	115	Balta adâncă	-	-	-	-	extravilan	5.400	-	7.128,00	7.128,00
692	761	Suceava	Dolhasca	-	GHEABLAU MANOLE	3600	A	31214	-	115	Balta adâncă	-	-	-	-	extravilan	3.600	-	4.752,00	4.752,00
693	762	Suceava	Dolhasca	-	S.C.P.E.E.H. HIDROELECTRICA S.A.	1700	A	31232	-	115	Balta adâncă	-	-	-	-	extravilan	1.700	-	2.244,00	2.244,00

694	763	Suceava	Dolhasca	-	VIRLAN ELENA	1600	A	31202	-	115	Balta adâncă	-	-	-	-	extravilan	1.600	-	2.112,00	2.112,00
695	764	Suceava	Dolhasca	-	S.C.P.E.E.H. HIDROELECTRICA S.A.	900	P	31241	-	115	Balta adâncă	-	-	-	-	extravilan	900	-	891,00	891,00
696	765	Suceava	Dolhasca	-	IRIMIA MIHAI	800	A	31216	-	115	Balta adâncă	-	-	-	-	extravilan	800	-	1.056,00	1.056,00
697	766	Suceava	Dolhasca	-	S.C.P.E.E.H. HIDROELECTRICA S.A.	1800	P	31229	-	115	Balta adâncă	-	-	-	-	extravilan	1.800	-	1.782,00	1.782,00
698	767	Suceava	Dolhasca	-	CIOBANU MIHAI	2400	A	31205	-	115	Balta adâncă	-	-	-	-	extravilan	2.400	-	3.168,00	3.168,00
699	768	Suceava	Dolhasca	-	PIRU ANDREI	700	P	31228	-	115	Balta adâncă	-	-	-	-	extravilan	700	-	693,00	693,00
700	769	Suceava	Dolhasca	-	COLIBA GHEORGHE	1800	A	31195	-	115	Balta adâncă	-	-	-	-	extravilan	1.800	-	2.376,00	2.376,00
701	770	Suceava	Dolhasca	-	BOGZA GHEORGHE;BOGZA GHEORGHE;BOGZA SIMION;BOGZA MIRCEA;BOGZA ELENA;BOGZA ROZALIA;BOGZA ADAM;BOGZA NICOLAE;BOGZA GH. C	2800	A	31225	-	115	Balta adâncă	-	-	-	-	extravilan	2.800	-	3.696,00	3.696,00
702	771	Suceava	Dolhasca	-	S.C.P.E.E.H. HIDROELECTRICA S.A.	5400	A	31230	-	115	Balta adâncă	-	-	-	-	extravilan	5.400	-	7.128,00	7.128,00
703	772	Suceava	Dolhasca	-	BANTAS LAZAR	2700	A	31213	-	115	Balta adâncă	-	-	-	-	extravilan	2.700	-	3.564,00	3.564,00
704	773	Suceava	Dolhasca	-	TEREN LA DISPOZITIA COMISIEI LOCALE DE FOND FUNCICIAR	4500	A	-	-	115	Balta adâncă	-	-	-	-	extravilan	4.500	-	5.940,00	5.940,00
705	774	Suceava	Dolhasca	-	TEREN LA DISPOZITIA COMISIEI LOCALE DE FOND FUNCICIAR	1875	A	-	-	115	Balta adâncă	-	-	-	-	extravilan	1.875	-	2.475,00	2.475,00
706	775	Suceava	Dolhasca	-	TEREN LA DISPOZITIA COMISIEI LOCALE DE FOND FUNCICIAR	5400	A	-	-	115	Balta adâncă	-	-	-	-	extravilan	5.400	-	7.128,00	7.128,00
707	776	Suceava	Dolhasca	-	TEREN LA DISPOZITIA COMISIEI LOCALE DE FOND FUNCICIAR	2800	A	-	-	115	Balta adâncă	-	-	-	-	extravilan	2.800	-	3.696,00	3.696,00
708	777	Suceava	Dolhasca	-	TEREN LA DISPOZITIA COMISIEI LOCALE DE FOND FUNCICIAR	3600	A	-	-	115	Balta adâncă	-	-	-	-	extravilan	3.600	-	4.752,00	4.752,00
709	778	Suceava	Dolhasca	-	TEREN LA DISPOZITIA COMISIEI LOCALE DE FOND FUNCICIAR	3600	A	-	-	115	Balta adâncă	-	-	-	-	extravilan	3.600	-	4.752,00	4.752,00
710	779	Suceava	Dolhasca	-	TEREN LA DISPOZITIA COMISIEI LOCALE DE FOND FUNCICIAR	1800	A	-	-	115	Balta adâncă	-	-	-	-	extravilan	1.800	-	2.376,00	2.376,00
711	780	Suceava	Dolhasca	-	TEREN LA DISPOZITIA COMISIEI LOCALE DE FOND FUNCICIAR	900	A	-	-	115	Balta adâncă	-	-	-	-	extravilan	900	-	1.188,00	1.188,00
712	781	Suceava	Dolhasca	-	TEREN LA DISPOZITIA COMISIEI LOCALE DE FOND FUNCICIAR	10000	A	-	-	115	Balta adâncă	-	-	-	-	extravilan	10.000	-	13.200,00	13.200,00
713	782	Suceava	Dolhasca	-	TEREN LA DISPOZITIA COMISIEI LOCALE DE FOND FUNCICIAR	6424	A	-	-	115	Balta adâncă	-	-	-	-	extravilan	6.424	-	8.479,68	8.479,68
714	783	Suceava	Dolhasca	-	TEREN LA DISPOZITIA COMISIEI LOCALE DE FOND FUNCICIAR	3600	A	-	-	115	Balta adâncă	-	-	-	-	extravilan	3.600	-	4.752,00	4.752,00
715	784	Suceava	Dolhasca	-	TEREN LA DISPOZITIA COMISIEI LOCALE DE FOND FUNCICIAR	3800	A	-	-	115	Balta adâncă	-	-	-	-	extravilan	3.800	-	5.016,00	5.016,00
716	785	Suceava	Dolhasca	-	TEREN LA DISPOZITIA COMISIEI LOCALE DE FOND FUNCICIAR	1800	A	-	-	115	Balta adâncă	-	-	-	-	extravilan	1.800	-	2.376,00	2.376,00
717	786	Suceava	Dolhasca	-	TEREN LA DISPOZITIA COMISIEI LOCALE DE FOND FUNCICIAR	1801	A	-	-	115	Balta adâncă	-	-	-	-	extravilan	1.713	-	2.261,16	2.261,16
718	787	Suceava	Dolhasca	-	TEREN LA DISPOZITIA COMISIEI LOCALE DE FOND FUNCICIAR	1432	A	-	-	115	Balta adâncă	-	-	-	-	extravilan	1.369	-	1.807,08	1.807,08
719	788	Suceava	Dolhasca	-	TEREN LA DISPOZITIA COMISIEI LOCALE DE FOND FUNCICIAR	2034	A	-	-	115	Balta adâncă	-	-	-	-	extravilan	1.992	-	2.629,44	2.629,44
720	789	Suceava	Dolhasca	-	TEREN LA DISPOZITIA COMISIEI LOCALE DE FOND FUNCICIAR	900	A	-	-	115	Balta adâncă	-	-	-	-	extravilan	894	-	1.180,08	1.180,08
721	790	Suceava	Dolhasca	-	TEREN LA DISPOZITIA COMISIEI LOCALE DE FOND FUNCICIAR	1297	A	-	-	115	Balta adâncă	-	-	-	-	extravilan	1.297	-	1.712,04	1.712,04
722	791	Suceava	Dolhasca	-	TEREN LA DISPOZITIA COMISIEI LOCALE DE FOND FUNCICIAR	741	P	-	-	115	Balta adâncă	-	-	-	-	extravilan	741	-	733,59	733,59
723	792	Suceava	Dolhasca	-	ONOFREI MARIA	1350	A	31209	-	115	Balta adâncă	-	-	-	-	extravilan	1.350	-	1.782,00	1.782,00

724	793	Suceava	Dolhasca	-	SCHIOPU CONSTANTIN;OSOIANU ELENA;ONOFREI ALEXANDRA;SERBAN ELENA;SCHIOPU GHEORGHE	2700	A	31210	-	115	Balta adâncă	-	-	-	-	-	extravilan	2.700	-	3.564,00	3.564,00
725	794	Suceava	Dolhasca	-	TEREN LA DISPOZITIA COMISIEI LOCALE DE FOND FUNCIAR	600	A	-	-	115	Balta adâncă	-	-	-	-	-	extravilan	600	-	792,00	792,00
726	795	Suceava	Dolhasca	-	TEREN LA DISPOZITIA COMISIEI LOCALE DE FOND FUNCIAR	1400	A	-	-	115	Balta adâncă	-	-	-	-	-	extravilan	1.400	-	1.848,00	1.848,00
727	796	Suceava	Dolhasca	-	TEREN LA DISPOZITIA COMISIEI LOCALE DE FOND FUNCIAR	17609	P	-	-	115	Balta adâncă	-	-	-	-	-	extravilan	17.609	-	17.432,91	17.432,91
728	797	Suceava	Dolhasca	-	CIUARU VASILE	496	A	-	-	115	Balta adâncă	-	-	-	-	-	extravilan	496	-	654,72	654,72
729	798	Suceava	Dolhasca	-	TEREN LA DISPOZITIA COMISIEI LOCALE DE FOND FUNCIAR	5955	A	-	-	115	Balta adâncă	-	-	-	-	-	extravilan	5.955	-	7.860,60	7.860,60
730	799	Suceava	Dolhasca	-	TEREN LA DISPOZITIA COMISIEI LOCALE DE FOND FUNCIAR	1800	A	-	-	115	Balta adâncă	-	-	-	-	-	extravilan	1.800	-	2.376,00	2.376,00
731	800	Suceava	Dolhasca	-	TEREN LA DISPOZITIA COMISIEI LOCALE DE FOND FUNCIAR	1276	P	-	-	115	Balta adâncă	-	-	-	-	-	extravilan	1.276	-	1.263,24	1.263,24
732	801	Suceava	Dolhasca	-	TEREN LA DISPOZITIA COMISIEI LOCALE DE FOND FUNCIAR	5700	A	-	-	115	Balta adâncă	-	-	-	-	-	extravilan	5.700	-	7.524,00	7.524,00
733	802	Suceava	Dolhasca	-	TEREN LA DISPOZITIA COMISIEI LOCALE DE FOND FUNCIAR	506	A	-	-	115	Balta adâncă	-	-	-	-	-	extravilan	506	-	667,92	667,92
734	808	Suceava	Dolhasca	-	TEREN LA DISPOZITIA COMISIEI LOCALE DE FOND FUNCIAR	296	A	-	-	116	1526	-	-	-	-	-	extravilan	296	-	390,72	390,72
735	809	Suceava	Dolhasca	-	TEREN LA DISPOZITIA COMISIEI LOCALE DE FOND FUNCIAR	270	A	-	-	113	A1500, A1505	-	-	-	-	-	extravilan	231	-	304,92	304,92
736	810	Suceava	Dolhasca	-	TEREN LA DISPOZITIA COMISIEI LOCALE DE FOND FUNCIAR	1202	A	-	-	113	A1500, A1505	-	-	-	-	-	extravilan	1.178	-	1.554,96	1.554,96
737	811	Suceava	Dolhasca	-	TEREN LA DISPOZITIA COMISIEI LOCALE DE FOND FUNCIAR	5600	A	-	-	113	A1500, A1505	-	-	-	-	-	extravilan	5.568	-	7.349,76	7.349,76
738	812	Suceava	Dolhasca	-	TEREN LA DISPOZITIA COMISIEI LOCALE DE FOND FUNCIAR	700	A	-	-	113	A1500, A1505	-	-	-	-	-	extravilan	700	-	924,00	924,00
739	813	Suceava	Dolhasca	-	TEREN LA DISPOZITIA COMISIEI LOCALE DE FOND FUNCIAR	700	A	-	-	113	A1500, A1505	-	-	-	-	-	extravilan	700	-	924,00	924,00
740	814	Suceava	Dolhasca	-	TEREN LA DISPOZITIA COMISIEI LOCALE DE FOND FUNCIAR	516	A	-	-	113	A1500, A1505	-	-	-	-	-	extravilan	516	-	681,12	681,12
741	815	Suceava	Dolhasca	-	TEREN LA DISPOZITIA COMISIEI LOCALE DE FOND FUNCIAR	1500	A	-	-	113	A1500, A1505	-	-	-	-	-	extravilan	1.498	-	1.977,36	1.977,36
742	817	Suceava	Dolhasca	-	TEREN LA DISPOZITIA COMISIEI LOCALE DE FOND FUNCIAR	1788	A	-	-	113	A1500, A1505	-	-	-	-	-	extravilan	1.781	-	2.350,92	2.350,92
743	818	Suceava	Dolhasca	-	TEREN LA DISPOZITIA COMISIEI LOCALE DE FOND FUNCIAR	2977	A	-	-	113	A1500, A1505	-	-	-	-	-	extravilan	2.952	-	3.896,64	3.896,64
744	819	Suceava	Dolhasca	-	TOFLEA GH. GALAMFIRA	2200	A	31148	-	113	A1500, A1505	-	-	-	-	-	extravilan	2.181	-	2.878,92	2.878,92
745	820	Suceava	Dolhasca	-	BORZA I. COSTACHE;BORZA C. ION;COLIBA EUGENIA;DASCALESU ALEXANDRINA;BORZA DUMITRU;BORZA GHEORGHE	2800	A	31183	-	113	A1500, A1505	-	-	-	-	-	extravilan	2.777	-	3.665,64	3.665,64
746	821	Suceava	Dolhasca	-	DRAGUT GH. PETRU	822	A	31376	-	113	ZATON	-	-	-	-	-	extravilan	822	-	1.085,04	1.085,04
747	822	Suceava	Dolhasca	-	SERBAN T. CONSTANTIN	697	A	31365	-	113	ZATON	-	-	-	-	-	extravilan	697	-	920,04	920,04
748	823	Suceava	Dolhasca	-	MALAI V. GHEORGHE;CIOCIAN MARIA	441	P	31371	-	113	ZATON	-	-	-	-	-	extravilan	441	-	436,59	436,59
749	824	Suceava	Dolhasca	-	DASCALU D. ROZA	3900	A	31352	-	113	ZATON	-	-	-	-	-	extravilan	3.900	-	5.148,00	5.148,00
750	825	Suceava	Dolhasca	-	TODIRAS GH. AUREL	2400	A	31354	-	113	ZATON	-	-	-	-	-	extravilan	2.400	-	3.168,00	3.168,00
751	826	Suceava	Dolhasca	-	IRIMIA D. DUMITRU	1800	A	31359	-	113	ZATON	-	-	-	-	-	extravilan	1.800	-	2.376,00	2.376,00
752	827	Suceava	Dolhasca	-	MALAI V. PETRU;MALAI V. GHEORGHE	1033	A	31370	-	113	ZATON	-	-	-	-	-	extravilan	1.033	-	1.363,56	1.363,56

753	828	Suceava	Dolhasca	-	MOSNEAGU ELENA	743	P	31373	-	113	ZATON	-	-	-	-	-	extravilan	743	-	735,57	735,57
754	829	Suceava	Dolhasca	-	BALASA V. MARGHIOALA	993	A	31378	-	113	ZATON	-	-	-	-	-	extravilan	993	-	1.310,76	1.310,76
755	830	Suceava	Dolhasca	-	COCA GH. CONSTANTIN	2000	A	31381	-	113	ZATON	-	-	-	-	-	extravilan	2.000	-	2.640,00	2.640,00
756	831	Suceava	Dolhasca	-	PISLAC GH. CONSTANTIN;PISLAC C. ANICA;PISLAC C. GHEORGHE;MANTALUTA ANICA;PISLAC NATALIA;PISLAC LAZAR;BANTAS MARIA	860	A	31367	-	113	ZATON	-	-	-	-	-	extravilan	860	-	1.135,20	1.135,20
757	832	Suceava	Dolhasca	-	CHIRICESCU GH. ION;GORDIN PROFIRA	1800	A	31351	-	113	ZATON	-	-	-	-	-	extravilan	1.800	-	2.376,00	2.376,00
758	833	Suceava	Dolhasca	-	MAXIM N. ANICA	800	A	31345	-	113	ZATON	-	-	-	-	-	extravilan	800	-	1.056,00	1.056,00
759	834	Suceava	Dolhasca	-	DROBOTA A. EUGENIA	1800	A	31380	-	113	ZATON	-	-	-	-	-	extravilan	1.800	-	2.376,00	2.376,00
760	835	Suceava	Dolhasca	-	COCA GH. TRAIAN	3360	A	31382	-	113	ZATON	-	-	-	-	-	extravilan	3.360	-	4.435,20	4.435,20
761	836	Suceava	Dolhasca	-	GRADINARU GH. ELENA;GRADINARU C. TOADER;GRADINARU GHEORGHE;BULEANDRA CANTINCA	3600	A	31355	-	113	ZATON	-	-	-	-	-	extravilan	3.600	-	4.752,00	4.752,00
762	837	Suceava	Dolhasca	-	BUDEANU T. VASILE;GIRLICI PAULINA;NIMIGIAN NICULINA;CANTORITA MARIA	1400	A	31356	-	113	ZATON	-	-	-	-	-	extravilan	1.400	-	1.848,00	1.848,00
763	838	Suceava	Dolhasca	-	SCORTARI V. COSTACHE	1071	A	31362	-	113	ZATON	-	-	-	-	-	extravilan	1.071	-	1.413,72	1.413,72
764	839	Suceava	Dolhasca	-	MOSNEAGU ELENA	657	P	31374	-	113	ZATON	-	-	-	-	-	extravilan	657	-	650,43	650,43
765	840	Suceava	Dolhasca	-	TODERAS TRAIAN	2200	A	31336	-	113	ZATON	-	-	-	-	-	extravilan	2.200	-	2.904,00	2.904,00
766	841	Suceava	Dolhasca	-	COLIBA V. CONSTANTIN	2200	A	31343	-	113	ZATON	-	-	-	-	-	extravilan	2.200	-	2.904,00	2.904,00
767	842	Suceava	Dolhasca	-	DRAGUT GH. PETRU	578	A	31377	-	113	ZATON	-	-	-	-	-	extravilan	578	-	762,96	762,96
768	843	Suceava	Dolhasca	-	SANDU V. LAZAR;SANDU L. PETREA;SANDU ELENA;SANDU NECULAI;SANDU MIRCEA	1800	A	31383	-	113	ZATON	-	-	-	-	-	extravilan	1.800	-	2.376,00	2.376,00
769	844	Suceava	Dolhasca	-	PROSTIRE D. VASILE	1800	A	31358	-	113	ZATON	-	-	-	-	-	extravilan	1.800	-	2.376,00	2.376,00
770	845	Suceava	Dolhasca	-	FILIP D. ELENA	1000	A	31349	-	113	ZATON	-	-	-	-	-	extravilan	1.000	-	1.320,00	1.320,00
771	846	Suceava	Dolhasca	-	PISLAC GH. CONSTANTIN;PISLAC C. ANICA;PISLAC C. GHEORGHE;MANTALUTA ANICA;PISLAC NATALIA;PISLAC LAZAR;BANTAS MARIA	940	A	31368	-	113	ZATON	-	-	-	-	-	extravilan	940	-	1.240,80	1.240,80
772	847	Suceava	Dolhasca	-	JUNCA GH. MARIA	3780	A	31364	-	113	ZATON	-	-	-	-	-	extravilan	3.780	-	4.989,60	4.989,60
773	848	Suceava	Dolhasca	-	OSOIANU GR. CONSTANTIN	4000	A	31342	-	113	ZATON	-	-	-	-	-	extravilan	4.000	-	5.280,00	5.280,00
774	849	Suceava	Dolhasca	-	PIRIALA V. ANA	3200	A	31360	-	113	ZATON	-	-	-	-	-	extravilan	3.200	-	4.224,00	4.224,00
775	850	Suceava	Dolhasca	-	VIZITIU M. MIHA;VIZITIU M. ION;VIZITIU LAZAR;MOLDOVEANU NATALIA	2600	A	31346	-	113	ZATON	-	-	-	-	-	extravilan	2.600	-	3.432,00	3.432,00
776	851	Suceava	Dolhasca	-	PISLAC GH. CONSTANTIN;MANTALUTA ANICA;PISLAC CONSTANTIN;PISLAC GH. NATALIA;PISLAC GH. ION;PISLAC GH. LAZAR;BURTEA MARIA	4600	A	31348	-	113	ZATON	-	-	-	-	-	extravilan	4.600	-	6.072,00	6.072,00
777	852	Suceava	Dolhasca	-	TODERAS C. COSTACHE	2500	A	31339	-	113	ZATON	-	-	-	-	-	extravilan	2.500	-	3.300,00	3.300,00
778	853	Suceava	Dolhasca	-	SERBAN T. CONSTANTIN	1103	A	31366	-	113	ZATON	-	-	-	-	-	extravilan	1.103	-	1.455,96	1.455,96
779	854	Suceava	Dolhasca	-	COCA GH. COSTACHE	1080	A	31375	-	113	ZATON	-	-	-	-	-	extravilan	1.080	-	1.425,60	1.425,60



780	855	Suceava	Dolhasca	-	MALAI V. PETRU-MALAI V. GHEORGHE	567	A	31369	-	113	ZATON	-	-	-	-	-	extravilan	567	-	748,44	748,44
781	856	Suceava	Dolhasca	-	TUDOSE GHE. CONSTANTIN	1800	A	31337	-	113	ZATON	-	-	-	-	-	extravilan	1.800	-	2.376,00	2.376,00
782	857	Suceava	Dolhasca	-	LEONTE L. GHEORGHE	3600	A	31347	-	113	ZATON	-	-	-	-	-	extravilan	3.600	-	4.752,00	4.752,00
783	858	Suceava	Dolhasca	-	SCORTARI V. COSTACHE	1729	A	31363	-	113	ZATON	-	-	-	-	-	extravilan	1.729	-	2.282,28	2.282,28
784	859	Suceava	Dolhasca	-	ISAC V. SAVASTITA	3000	A	31341	-	113	ZATON	-	-	-	-	-	extravilan	3.000	-	3.960,00	3.960,00
785	860	Suceava	Dolhasca	-	MALAI V. GHEORGHE-CIOCAN MARIA	759	P	31372	-	113	ZATON	-	-	-	-	-	extravilan	759	-	751,41	751,41
786	861	Suceava	Dolhasca	-	COLIBA E.C. MARIA	16200	A	31344	-	113	ZATON	-	-	-	-	-	extravilan	16.200	-	21.384,00	21.384,00
787	862	Suceava	Dolhasca	-	FILIP (PROSTIRE) V. ELENA	1000	A	31350	-	113	ZATON	-	-	-	-	-	extravilan	1.000	-	1.320,00	1.320,00
788	863	Suceava	Dolhasca	-	SPATARU G. DUMITRU	4000	A	31353	-	113	ZATON	-	-	-	-	-	extravilan	4.000	-	5.280,00	5.280,00
789	864	Suceava	Dolhasca	-	DRAGUT V. NATALIA-DRAGUT V. ANA	3900	A	31335	-	113	ZATON	-	-	-	-	-	extravilan	3.900	-	5.148,00	5.148,00
790	865	Suceava	Dolhasca	-	IRIMIA GH. AURICA	1800	A	31357	-	113	ZATON	-	-	-	-	-	extravilan	1.800	-	2.376,00	2.376,00
791	866	Suceava	Dolhasca	-	BALASA V. MARGHIOALA	607	P	31379	-	113	ZATON	-	-	-	-	-	extravilan	607	-	600,93	600,93
792	867	Suceava	Dolhasca	-	ONOFREI MARIA	1350	A	37765	37765	113	1519	-	-	-	-	-	extravilan	1.350	-	1.782,00	1.782,00
793	868	Suceava	Dolhasca	-	ONOFREI MARIA	1666	A	37766	37766	113	1519	-	-	-	-	-	extravilan	1.666	-	2.199,12	2.199,12
794	869	Suceava	Dolhasca	-	VASILIU VICENTIU SORIN;VASILIU DIANA	1600	A	38655	38655	113	-	-	-	-	-	-	extravilan	1.600	-	2.112,00	2.112,00
795	870	Suceava	Dolhasca	-	EPURE C. AURICA;BALASA V. GHEORGHE;BALASA V. MARIA	1800	A	31340	-	113	ZATON	-	-	-	-	-	extravilan	1.800	-	2.376,00	2.376,00
796	871	Suceava	Dolhasca	-	TEREN LA DISPOZITIA COMISIEI LOCALE DE FOND FUNCICIAR	3973	A	-	-	113	ZATON	-	-	-	-	-	extravilan	3.973	-	5.244,36	5.244,36
797	872	Suceava	Dolhasca	-	TEREN LA DISPOZITIA COMISIEI LOCALE DE FOND FUNCICIAR	9114	A	-	-	113	ZATON	-	-	-	-	-	extravilan	9.114	-	12.030,48	12.030,48
798	873	Suceava	Dolhasca	-	TEREN LA DISPOZITIA COMISIEI LOCALE DE FOND FUNCICIAR	4235	A	-	-	113	ZATON	-	-	-	-	-	extravilan	4.235	-	5.590,20	5.590,20
799	874	Suceava	Dolhasca	-	TEREN LA DISPOZITIA COMISIEI LOCALE DE FOND FUNCICIAR	3482	A	-	-	113	ZATON	-	-	-	-	-	extravilan	3.482	-	4.596,24	4.596,24
800	875	Suceava	Dolhasca	-	TEREN LA DISPOZITIA COMISIEI LOCALE DE FOND FUNCICIAR	5000	A	-	-	113	ZATON	-	-	-	-	-	extravilan	5.000	-	6.600,00	6.600,00
801	876	Suceava	Dolhasca	-	TEREN LA DISPOZITIA COMISIEI LOCALE DE FOND FUNCICIAR	2006	A	-	-	113	ZATON	-	-	-	-	-	extravilan	2.006	-	2.647,92	2.647,92
802	877	Suceava	Dolhasca	-	TEREN LA DISPOZITIA COMISIEI LOCALE DE FOND FUNCICIAR	4800	A	-	-	113	ZATON	-	-	-	-	-	extravilan	4.800	-	6.336,00	6.336,00
803	878	Suceava	Dolhasca	-	IRIMIA GH. AURICA	1200	A	31338	-	113	ZATON	-	-	-	-	-	extravilan	1.200	-	1.584,00	1.584,00
804	879	Suceava	Dolhasca	-	TEREN LA DISPOZITIA COMISIEI LOCALE DE FOND FUNCICIAR	1000	A	-	-	113	ZATON	-	-	-	-	-	extravilan	1.000	-	1.320,00	1.320,00
805	880	Suceava	Dolhasca	-	TEREN LA DISPOZITIA COMISIEI LOCALE DE FOND FUNCICIAR	800	A	-	-	113	ZATON	-	-	-	-	-	extravilan	800	-	1.056,00	1.056,00
806	881	Suceava	Dolhasca	-	TEREN LA DISPOZITIA COMISIEI LOCALE DE FOND FUNCICIAR	800	A	-	-	113	ZATON	-	-	-	-	-	extravilan	800	-	1.056,00	1.056,00
807	882	Suceava	Dolhasca	-	TEREN LA DISPOZITIA COMISIEI LOCALE DE FOND FUNCICIAR	1000	A	-	-	113	ZATON	-	-	-	-	-	extravilan	1.000	-	1.320,00	1.320,00
808	883	Suceava	Dolhasca	-	TEREN LA DISPOZITIA COMISIEI LOCALE DE FOND FUNCICIAR	3300	A	-	-	113	ZATON	-	-	-	-	-	extravilan	3.300	-	4.356,00	4.356,00
809	884	Suceava	Dolhasca	-	TEREN LA DISPOZITIA COMISIEI LOCALE DE FOND FUNCICIAR	2500	A	-	-	113	ZATON	-	-	-	-	-	extravilan	2.500	-	3.300,00	3.300,00
810	885	Suceava	Dolhasca	-	TEREN LA DISPOZITIA COMISIEI LOCALE DE FOND FUNCICIAR	834	A	-	-	113	ZATON	-	-	-	-	-	extravilan	834	-	1.100,88	1.100,88

811	886	Suceava	Dolhasca	-	TEREN LA DISPOZITIA COMISIEI LOCALE DE FOND FUNCIAR	746	A	-	-	-	-	-	-	-	-	-	-	-	-	extravilan	746	-	984,72	984,72	
812	887	Suceava	Dolhasca	-	TEREN LA DISPOZITIA COMISIEI LOCALE DE FOND FUNCIAR	623	P	-	-	-	-	-	-	-	-	-	-	-	-	-	extravilan	623	-	616,77	616,77
813	888	Suceava	Dolhasca	-	TEREN LA DISPOZITIA COMISIEI LOCALE DE FOND FUNCIAR	3709	A	-	-	-	-	-	-	-	-	-	-	-	-	-	extravilan	3.709	-	4.895,88	4.895,88
814	889	Suceava	Dolhasca	-	TEREN LA DISPOZITIA COMISIEI LOCALE DE FOND FUNCIAR	538	A	-	-	-	-	-	-	-	-	-	-	-	-	-	extravilan	538	-	710,16	710,16
815	890	Suceava	Dolhasca	-	TEREN LA DISPOZITIA COMISIEI LOCALE DE FOND FUNCIAR	799	A	-	-	-	-	-	-	-	-	-	-	-	-	-	extravilan	799	-	1.054,68	1.054,68
816	891	Suceava	Dolhasca	-	COLIBA V. CONSTANTIN	1121	A	30665	-	-	-	-	-	-	-	-	-	-	-	-	extravilan	1.121	-	1.479,72	1.479,72
817	892	Suceava	Dolhasca	-	MOCANU N. GHEORGHE	715	A	30659	-	-	-	-	-	-	-	-	-	-	-	-	extravilan	715	-	943,80	943,80
818	893	Suceava	Dolhasca	-	COLIBA V. CONSTANTIN	486	A	30669	-	-	-	-	-	-	-	-	-	-	-	-	extravilan	486	-	641,52	641,52
819	894	Suceava	Dolhasca	-	BULEANDRA V. VASILE	939	A	30674	-	-	-	-	-	-	-	-	-	-	-	-	extravilan	939	-	1.239,48	1.239,48
820	895	Suceava	Dolhasca	-	S.C.P.E.E.H. HIDROELECTRICA S.A.	1253	A	30653	-	-	-	-	-	-	-	-	-	-	-	-	extravilan	1.253	-	1.653,96	1.653,96
821	896	Suceava	Dolhasca	-	BUDEANU C. PETRU	1092	A	30692	-	-	-	-	-	-	-	-	-	-	-	-	extravilan	1.092	-	1.441,44	1.441,44
822	897	Suceava	Dolhasca	-	ASULTANEI ELENA	1314	A	30688	-	-	-	-	-	-	-	-	-	-	-	-	extravilan	1.314	-	1.734,48	1.734,48
823	898	Suceava	Dolhasca	-	S.C.P.E.E.H. HIDROELECTRICA S.A.	1123	A	30695	30695	-	-	-	-	-	-	-	-	-	-	-	extravilan	1.123	-	1.482,36	1.482,36
824	899	Suceava	Dolhasca	-	S.C.P.E.E.H. HIDROELECTRICA S.A.	1204	A	30682	30682	-	-	-	-	-	-	-	-	-	-	-	extravilan	1.204	-	1.589,28	1.589,28
825	900	Suceava	Dolhasca	-	S.C.P.E.E.H. HIDROELECTRICA S.A.	449	A	30677	30677	-	-	-	-	-	-	-	-	-	-	-	extravilan	449	-	592,68	592,68
826	901	Suceava	Dolhasca	-	S.C.P.E.E.H. HIDROELECTRICA S.A.	700	A	30651	30651	-	-	-	-	-	-	-	-	-	-	-	extravilan	700	-	924,00	924,00
827	902	Suceava	Dolhasca	-	COLIBA V. CONSTANTIN	214	N	30671	-	-	-	-	-	-	-	-	-	-	-	-	extravilan	214	-	117,70	117,70
828	903	Suceava	Dolhasca	-	COLIBA V. CONSTANTIN	479	N	30667	-	-	-	-	-	-	-	-	-	-	-	-	extravilan	479	-	263,45	263,45
829	904	Suceava	Dolhasca	-	BULEANDRA V. VASILE	461	N	30675	-	-	-	-	-	-	-	-	-	-	-	-	extravilan	461	-	253,55	253,55
830	905	Suceava	Dolhasca	-	BUDEANU C. PETRU	708	N	30693	-	-	-	-	-	-	-	-	-	-	-	-	extravilan	708	-	389,40	389,40
831	906	Suceava	Dolhasca	-	S.C.P.E.E.H. HIDROELECTRICA S.A.	447	N	30656	-	-	-	-	-	-	-	-	-	-	-	-	extravilan	447	-	245,85	245,85
832	907	Suceava	Dolhasca	-	MOCANU N. GHEORGHE	285	N	30660	-	-	-	-	-	-	-	-	-	-	-	-	extravilan	285	-	156,75	156,75
833	908	Suceava	Dolhasca	-	ASULTANEI ELENA	686	N	30690	-	-	-	-	-	-	-	-	-	-	-	-	extravilan	686	-	377,30	377,30
834	909	Suceava	Dolhasca	-	S.C.P.E.E.H. HIDROELECTRICA S.A.	596	N	30685	30685	-	-	-	-	-	-	-	-	-	-	-	extravilan	596	-	327,80	327,80
835	910	Suceava	Dolhasca	-	S.C.P.E.E.H. HIDROELECTRICA S.A.	877	N	30697	30697	-	-	-	-	-	-	-	-	-	-	-	extravilan	877	-	482,35	482,35
836	911	Suceava	Dolhasca	-	S.C.P.E.E.H. HIDROELECTRICA S.A.	251	N	30679	30679	-	-	-	-	-	-	-	-	-	-	-	extravilan	251	-	138,05	138,05
837	912	Suceava	Dolhasca	-	STIRBU D. VASILE; ANTUC CATINCA; PINTILIE IZ. MARIA; STIRBU V. CONSTANTIN; STIRBU I. ANICA; STIRBU V. DUMITRU	509	N	30706	-	-	-	-	-	-	-	-	-	-	-	-	extravilan	509	-	279,95	279,95
838	913	Suceava	Dolhasca	-	VIRLAN C. CONSTANTIN	713	N	30702	-	-	-	-	-	-	-	-	-	-	-	-	extravilan	713	-	392,15	392,15
839	914	Suceava	Dolhasca	-	GAVRILUT GH. CATINCA	665	N	30704	-	-	-	-	-	-	-	-	-	-	-	-	extravilan	665	-	365,75	365,75
840	915	Suceava	Dolhasca	-	TEREN LA DISPOZITIA COMISIEI LOCALE DE FOND FUNCIAR	659	N	-	-	-	-	-	-	-	-	-	-	-	-	-	extravilan	659	-	362,45	362,45

841	916	Suceava	Dolhasca	-	VIRLAN C. CONSTANTIN	987	A	30701	-	116	BUTURAS	-	-	-	-	-	extravilan	987	-	1.302,84	1.302,84
842	917	Suceava	Dolhasca	-	STIRBU D. VASILE;ANTUC CATINCA;PINTILIE LZ. MARIA;STIRBU V. CONSTANTIN;STIRBU I. ANICA;STIRBU V. DUMITRU	891	A	30705	-	116	BUTURAS	-	-	-	-	-	extravilan	891	-	1.176,12	1.176,12
843	918	Suceava	Dolhasca	-	GAVRILUT GH. CATINCA	1135	A	30703	-	116	BUTURAS	-	-	-	-	-	extravilan	1.135	-	1.498,20	1.498,20
844	919	Suceava	Dolhasca	-	TEREN LA DISPOZITIA COMISIEI LOCALE DE FOND FUNCIAR	1141	A	-	-	116	BUTURAS	-	-	-	-	-	extravilan	1.141	-	1.506,12	1.506,12
845	920	Suceava	Dolhasca	-	S.C.P.E.E.H. HIDROELECTRICA S.A.	775	N	30710	-	116	BUTURAS	-	-	-	-	-	extravilan	775	-	426,25	426,25
846	921	Suceava	Dolhasca	-	COLIBA C. LUCRETIA	812	N	30708	-	116	BUTURAS	-	-	-	-	-	extravilan	812	-	446,60	446,60
847	922	Suceava	Dolhasca	-	COLIBA C. LUCRETIA	1688	A	30707	-	116	BUTURAS	-	-	-	-	-	extravilan	1.688	-	2.228,16	2.228,16
848	923	Suceava	Dolhasca	-	S.C.P.E.E.H. HIDROELECTRICA S.A.	1325	A	30709	-	116	BUTURAS	-	-	-	-	-	extravilan	1.325	-	1.749,00	1.749,00
849	924	Suceava	Dolhasca	-	S.C.P.E.E.H. HIDROELECTRICA S.A.	2418	A	30711	30711	116	BUTURAS A1541	-	-	-	-	-	extravilan	2.418	-	3.191,76	3.191,76
850	925	Suceava	Dolhasca	-	S.C.P.E.E.H. HIDROELECTRICA S.A.	1182	N	30712	30712	116	BUTURAS A1541	-	-	-	-	-	extravilan	1.182	-	650,10	650,10
851	926	Suceava	Dolhasca	-	VASILIU VICENTIU SORIN;VASILIU DIANA (CREDITOR AGRICOVER CREDIT FN SA)	1300	N	30761	30761	116	BUTURAS	-	-	-	-	-	extravilan	1.300	-	715,00	715,00
852	927	Suceava	Dolhasca	-	S.C.P.E.E.H. HIDROELECTRICA S.A.	951	A	30718	30718	116	BUTURAS A1517	-	-	-	-	-	extravilan	951	-	1.255,32	1.255,32
853	928	Suceava	Dolhasca	-	S.C.P.E.E.H. HIDROELECTRICA S.A.	849	N	30719	30719	116	BUTURAS A1517	-	-	-	-	-	extravilan	849	-	466,95	466,95
854	929	Suceava	Dolhasca	-	GRADINARU I. ELENA	1406	A	30713	-	116	BUTURAS A1541	-	-	-	-	-	extravilan	1.406	-	1.855,92	1.855,92
855	930	Suceava	Dolhasca	-	GRADINARU I. ELENA	1420	A	30715	-	116	BUTURAS A115	-	-	-	-	-	extravilan	1.420	-	1.874,40	1.874,40
856	931	Suceava	Dolhasca	-	COLIBA D. VASILE	1400	A	30717	-	116	La Zavoila Buturas A 1537	-	-	-	-	-	extravilan	1.400	-	1.848,00	1.848,00
857	932	Suceava	Dolhasca	-	GRADINARU I. ELENA	680	N	30716	-	116	BUTURAS A1518	-	-	-	-	-	extravilan	680	-	374,00	374,00
858	933	Suceava	Dolhasca	-	GRADINARU I. ELENA	694	N	30714	-	116	BUTURAS A1534	-	-	-	-	-	extravilan	694	-	381,70	381,70
859	934	Suceava	Dolhasca	-	GORDIN GH. TOADER	425	N	30721	-	116	BUTURAS A1514	-	-	-	-	-	extravilan	425	-	233,75	233,75
860	935	Suceava	Dolhasca	-	COLIBA D. VASILE	1800	A	30724	-	116	La Zavoila Buturas A 1537/1	-	-	-	-	-	extravilan	1.800	-	2.376,00	2.376,00
861	936	Suceava	Dolhasca	-	GORDIN GH. TOADER	533	A	30722	-	116	BUTURAS A 115	-	-	-	-	-	extravilan	533	-	703,56	703,56
862	937	Suceava	Dolhasca	-	GORDIN GH. TOADER	367	N	30723	-	116	BUTURAS A 115	-	-	-	-	-	extravilan	367	-	201,85	201,85
863	938	Suceava	Dolhasca	-	GORDIN GH. TOADER	475	A	30720	-	116	BUTURAS A1541	-	-	-	-	-	extravilan	475	-	627,00	627,00
864	939	Suceava	Dolhasca	-	PROSTIRE V. TOADER	612	A	30725	-	116	BUTURAS	-	-	-	-	-	extravilan	612	-	807,84	807,84
865	940	Suceava	Dolhasca	-	PROSTIRE V. TOADER	588	N	30726	-	116	BUTURAS	-	-	-	-	-	extravilan	588	-	323,40	323,40
866	941	Suceava	Dolhasca	-	BUDEANU T. VASILE;GIRLICI PAULINA;NIMIGEAN NICULINA;CANTORITA MARIA	286	N	30728	-	116	BUTURAS	-	-	-	-	-	extravilan	286	-	157,30	157,30
867	942	Suceava	Dolhasca	-	BUDEANU T. VASILE;GIRLICI PAULINA;NIMIGEAN NICULINA;CANTORITA MARIA	314	A	30727	-	116	BUTURAS A1541	-	-	-	-	-	extravilan	314	-	414,48	414,48
868	943	Suceava	Dolhasca	-	BUDEANU T. COSTACHI	326	A	30731	-	116	BUTURAS A 1537	-	-	-	-	-	extravilan	326	-	430,32	430,32

869	944	Suceava	Dolhasca	-	BUDEANU T. COSTACHI	274	N	30732	-	116	BUTURAS A 1537	-	-	-	-	-	extravilan	274	-	150,70	150,70
870	945	Suceava	Dolhasca	-	BUDEANU TH. TOADER;BUDEANU TH. TOADER;BUDEANU TH. STEFAN;BUDEANU TH. NECULAI;BUDEANU TH. GHEORGHE;VLACU MARIA;LAZAR ELENA	320	A	30729	-	116	BUTURAS	-	-	-	-	-	extravilan	320	-	422,40	422,40
871	946	Suceava	Dolhasca	-	BUDEANU TH. TOADER;BUDEANU TH. TOADER;BUDEANU TH. STEFAN;BUDEANU TH. NECULAI;BUDEANU TH. GHEORGHE;VLACU MARIA;LAZAR ELENA	280	N	30730	-	116	BUTURAS	-	-	-	-	-	extravilan	280	-	154,00	154,00
872	947	Suceava	Dolhasca	-	TEREN LA DISPOZITIA COMISIEI LOCALE DE FOND FUNCIAR	445	A	-	-	116	BUTURAS	-	-	-	-	-	extravilan	445	-	587,40	587,40
873	948	Suceava	Dolhasca	-	TEREN LA DISPOZITIA COMISIEI LOCALE DE FOND FUNCIAR	355	N	-	-	116	BUTURAS	-	-	-	-	-	extravilan	355	-	195,25	195,25
874	949	Suceava	Dolhasca	-	S.C.P.E.E.H. HIDROELECTRICA S.A.	1400	A	30760	30760	116	BUTURAS 1519	-	-	-	-	-	extravilan	1.400	-	1.848,00	1.848,00
875	950	Suceava	Dolhasca	-	APOSTOL MIHAI;APOSTOL IOAN;SAERALBA ECATERINA	2700	A	30758	30758	116	BUTURAS	-	-	-	-	-	extravilan	2.700	-	3.564,00	3.564,00
876	951	Suceava	Dolhasca	-	S.C.P.E.E.H. HIDROELECTRICA S.A.	1800	A	30759	30759	116	BUTURAS 1519	-	-	-	-	-	extravilan	1.800	-	2.376,00	2.376,00
877	952	Suceava	Dolhasca	-	S.C.P.E.E.H. HIDROELECTRICA S.A.	3700	A	30757	30757	116	BUTURAS 1519	-	-	-	-	-	extravilan	3.700	-	4.884,00	4.884,00
878	953	Suceava	Dolhasca	-	COLIBA DUMITRU VASILE;COLIBA CONSTANTIN;COLIBA VASILE;COLIBA PETRU;COLIBA GHEORGHE	3200	A	30733	-	116	BUTURAS A115	-	-	-	-	-	extravilan	3.200	-	4.224,00	4.224,00
879	954	Suceava	Dolhasca	-	BUDEANU T. VASILE;GIRUCI PAULINA;NIMIGEAN NICULINA;CANTORITA MARIA	1040	N	30737	-	116	BULATAU	-	-	-	-	-	extravilan	1.040	-	572,00	572,00
880	955	Suceava	Dolhasca	-	S.C.P.E.E.H. HIDROELECTRICA S.A.	258	N	30735	-	116	BUTURAS A1519	-	-	-	-	-	extravilan	258	-	141,90	141,90
881	956	Suceava	Dolhasca	-	S.C.P.E.E.H. HIDROELECTRICA S.A.	342	A	30734	-	116	BUTURAS A1519	-	-	-	-	-	extravilan	342	-	451,44	451,44
882	957	Suceava	Dolhasca	-	BUDEANU T. VASILE;GIRUCI PAULINA;NIMIGEAN NICULINA;CANTORITA MARIA	1660	A	30736	-	116	BULATAU 1545	-	-	-	-	-	extravilan	1.660	-	2.191,20	2.191,20
883	958	Suceava	Dolhasca	-	S.C.P.E.E.H. HIDROELECTRICA S.A.	259	A	30738	30738	116	BUTURAS	-	-	-	-	-	extravilan	259	-	341,88	341,88
884	959	Suceava	Dolhasca	-	S.C.P.E.E.H. HIDROELECTRICA S.A.	678	A	30745	30745	116	BUTURAS	-	-	-	-	-	extravilan	678	-	894,96	894,96
885	960	Suceava	Dolhasca	-	S.C.P.E.E.H. HIDROELECTRICA S.A.	1273	A	30743	30743	116	BUTURAS	-	-	-	-	-	extravilan	1.273	-	1.680,36	1.680,36
886	961	Suceava	Dolhasca	-	S.C.P.E.E.H. HIDROELECTRICA S.A.	1098	A	30740	30740	116	BUTURAS	-	-	-	-	-	extravilan	1.098	-	1.449,36	1.449,36
887	962	Suceava	Dolhasca	-	S.C.P.E.E.H. HIDROELECTRICA S.A.	527	N	30744	30744	116	BUTURAS	-	-	-	-	-	extravilan	527	-	289,85	289,85
888	963	Suceava	Dolhasca	-	S.C.P.E.E.H. HIDROELECTRICA S.A.	222	N	30746	30746	116	BUTURAS	-	-	-	-	-	extravilan	222	-	122,10	122,10
889	964	Suceava	Dolhasca	-	S.C.P.E.E.H. HIDROELECTRICA S.A.	502	N	30741	30741	116	BUTURAS	-	-	-	-	-	extravilan	502	-	276,10	276,10
890	965	Suceava	Dolhasca	-	S.C.P.E.E.H. HIDROELECTRICA S.A.	141	N	30739	30739	116	LA BUTURAS	-	-	-	-	-	extravilan	141	-	77,55	77,55
891	966	Suceava	Dolhasca	-	COLIBA DUMITRU VASILE;COLIBA CONSTANTIN;COLIBA VASILE;COLIBA PETRU;COLIBA GHEORGHE	3200	A	30742	-	116	BUTURAS A1541	-	-	-	-	-	extravilan	3.200	-	4.224,00	4.224,00
892	967	Suceava	Dolhasca	-	TEREN LA DISPOZITIA COMISIEI LOCALE DE FOND FUNCIAR	703	A	-	-	116	BUTURAS	-	-	-	-	-	extravilan	703	-	927,96	927,96
893	968	Suceava	Dolhasca	-	TEREN LA DISPOZITIA COMISIEI LOCALE DE FOND FUNCIAR	197	N	-	-	116	BUTURAS	-	-	-	-	-	extravilan	197	-	108,35	108,35
894	969	Suceava	Dolhasca	-	VASILIU VICENTIU SORIN;VASILIU DIANA (CREDITOR SC AGRICOVER CREDIT IFN SA)	1000	A	30752	30752	116	BUTURAS	-	-	-	-	-	extravilan	1.000	-	1.320,00	1.320,00

895	970	Suceava	Dolhasca	-	GRADINARU ION ELENA	2100	A	30756	-	116	BUTURAS 1539	-	-	-	-	-	extravilan	2.100	-	2.772,00	2.772,00
896	971	Suceava	Dolhasca	-	S.C.P.E.H. HIDROELECTRICA S.A.	272	N	30751	-	116	BUTURAS	-	-	-	-	-	extravilan	272	-	149,60	149,60
897	972	Suceava	Dolhasca	-	GORDIN IORDACHI ION;GORDIN M. VASILE	1800	A	30754	-	116	BUTURAS	-	-	-	-	-	extravilan	1.800	-	2.376,00	2.376,00
898	973	Suceava	Dolhasca	-	CIOBANU TOADER NECULAI;CIOBANU ION;GHEORGHE TOADER;COSTACHE TRAIAN;DUMITRU MIHAIA;LEONTE ELENA	364	N	30749	-	116	BUTURAS A 1538	-	-	-	-	-	extravilan	364	-	200,20	200,20
899	974	Suceava	Dolhasca	-	COLIBA ELENA	4100	A	30747	-	116	BUTURAS 1517	-	-	-	-	-	extravilan	4.100	-	5.412,00	5.412,00
900	975	Suceava	Dolhasca	-	VIRLAN S. PETRU;TIVILEA ELENA	10800	A	30755	-	116	BUTURAS A 1115, N 1518	-	-	-	-	-	extravilan	10.800	-	14.256,00	14.256,00
901	976	Suceava	Dolhasca	-	CIOBANU TOADER NECULAI;CIOBANU ION;GHEORGHE TOADER;COSTACHE TRAIAN;DUMITRU MIHAIA;LEONTE ELENA	1436	A	30748	-	116	BUTURAS A 1533	-	-	-	-	-	extravilan	1.436	-	1.895,52	1.895,52
902	977	Suceava	Dolhasca	-	S.C.P.E.H. HIDROELECTRICA S.A.	900	A	30753	-	116	BUTURAS 1517	-	-	-	-	-	extravilan	900	-	1.188,00	1.188,00
903	978	Suceava	Dolhasca	-	S.C.P.E.H. HIDROELECTRICA S.A.	1728	A	30750	-	116	BUTURAS 1226	-	-	-	-	-	extravilan	1.728	-	2.280,96	2.280,96
904	979	Suceava	Dolhasca	-	TEREN LA DISPOZITIA COMISIEI LOCALE DE FOND FUNCIAR	8016	N	-	-	116	BUTURAS	-	-	-	-	-	extravilan	8.016	-	4.408,80	4.408,80
905	985	Suceava	Dolhasca	-	TEREN LA DISPOZITIA COMISIEI LOCALE DE FOND FUNCIAR	3881	A	-	-	116	BULATAU	-	-	-	-	-	extravilan	3.881	-	5.122,92	5.122,92
906	986	Suceava	Dolhasca	-	COLOCARIU ELENA;BORZA HRISTINA	3200	A	36154	36154	116	Grad-na	-	-	Gard de lemn	111	-	extravilan	3.200	22.344,30	4.224,00	26.568,30
907	987	Suceava	Dolhasca	-	BUDEANU TH. TOADER;BUDEANU TH. STEFAN;BUDEANU TH. NECULAI;BUDEANU TH. GHEORGHE;VLACIU MARIA;LAZAR ELENA	800	A	32185	-	116	1562	-	-	-	-	-	extravilan	800	-	1.056,00	1.056,00
908	988	Suceava	Dolhasca	-	TODIRAS VERONICA;TODIRAS CONSTANTIN	3600	A	32184	-	116	1562	-	-	-	-	-	extravilan	3.600	-	4.752,00	4.752,00
909	989	Suceava	Dolhasca	-	BULINA ELENA;BUDEANU RUCSANDA	800	A	32186	-	116	1562	-	-	-	-	-	extravilan	800	-	1.056,00	1.056,00
910	990	Suceava	Dolhasca	-	CIURARU GH. MARIA	1400	A	32187	-	116	1562	-	-	-	-	-	extravilan	1.400	-	1.848,00	1.848,00
911	991	Suceava	Dolhasca	-	CHISCA ADRIANA	2200	A	32183	-	116	1562	-	-	-	-	-	extravilan	2.200	-	2.904,00	2.904,00
912	992	Suceava	Dolhasca	-	CHISCA ADRIANA	752	CC	32182	-	116	1563	-	-	-	-	-	extravilan	752	57.375,00 6.940,00 3.817,00 2.082,00 17.714,40 8.523,90	1.985,28	104.044,94
913	993	Suceava	Dolhasca	-	TEREN LA DISPOZITIA COMISIEI LOCALE DE FOND FUNCIAR	4248	A	-	-	116	1562,1564	-	-	-	-	-	extravilan	4.248	-	5.607,36	5.607,36
914	994	Suceava	Dolhasca	-	CHISCA IORDACHE ION	2700	A	32188	-	116	1555,1557,1559	-	-	-	-	-	extravilan	2.700	-	3.564,00	3.564,00
915	995	Suceava	Dolhasca	PROBOTA	BORZA DUMITRU (UZURUCTUARI CIURSA DUMITRU, CIURSA CATINCA)	342 180 205 3828 658	CC L V A N	33935	33935	116 116 116 116 116	- - - - -	- - - - -	- - - - -	- - - - -	- - - - -	- - - - -	intravilan intravilan intravilan intravilan intravilan	342 180 205 3.828 658	65.790,00 30.798,90 16.691,40 1.119,30 -	5.266,80 1.366,20 1.555,95 29.054,52 1.447,60	153.090,67
916	996	Suceava	Dolhasca	-	VASILIU VICENTIU SORIN;VASILIU DIANA (CREDITOR AGRICULTOR CREDIT IFN SA)	349 7751	CC A	32189	32189	116 116	1556 1559,1557, 1553,1555	- -	- -	- -	- -	- -	extravilan extravilan	349 7.751	17.595,00 -	921,36 10.231,32	28.747,68

917	997	Suceava	Dolhasca	-	VASILIU VICENTIU SORIN;VASILIU DIANA (CREDITOR AGRICOVER CREDIT IFN SA)	5500	A	32190	32190	116	1553	-	-	-	-	-	extravilan	5.500	-	7.260,00	7.260,00
918	998	Suceava	Dolhasca	-	TEREN LA DISPOZITIA COMISIEI LOCALE DE FOND FUNCIAR	7906	A	-	-	116	1561,1562	-	-	-	-	-	extravilan	7.906	-	10.435,92	10.435,92
919	999	Suceava	Dolhasca	-	STUPCANU PETRU-LAZAR	10700	A	35524	35524	116 Gallitanu	1553	-	-	-	-	-	extravilan	10.700	-	14.124,00	14.124,00
920	1000	Suceava	Dolhasca	-	VASILIU VICENTIU SORIN;VASILIU DIANA (CREDITOR SOCIETATEA AGRICOVER CREDIT IFN S.A)	5400	A	35808	35808	116	A.1559	-	-	-	-	-	extravilan	5.400	-	7.128,00	7.128,00
921	1001	Suceava	Dolhasca	-	ISAC ELENA	1000	A	32669	32669	Cara- soalia	-	-	-	-	-	-	extravilan	1.000	-	1.320,00	1.320,00
922	1002	Suceava	Dolhasca	-	LEONTE GHOSTACHI ROZA;COCA RUXANDRA;CIURARU N.;DASCALESCU VASILE	3200	A	32196	-	116	1553,1554	-	-	-	-	-	extravilan	3.200	-	4.224,00	4.224,00
923	1003	Suceava	Dolhasca	-	MOSNEAGU COSTACHE	1800	A	32193	-	116	1553	-	-	-	-	-	extravilan	1.800	-	2.376,00	2.376,00
924	1004	Suceava	Dolhasca	-	ISTRATE IORD. AUREL	3200	A	32198	-	116	1553,1554	-	-	-	-	-	extravilan	3.200	-	4.224,00	4.224,00
925	1005	Suceava	Dolhasca	-	ISAC MARIA	2900	A	32192	-	116	1553	-	-	-	-	-	extravilan	2.900	-	3.828,00	3.828,00
926	1006	Suceava	Dolhasca	-	PINZARU J. ION	1800	A	32195	-	116	1553,1554	-	-	-	-	-	extravilan	1.800	-	2.376,00	2.376,00
927	1007	Suceava	Dolhasca	-	MOSNEAGU I. COSTACHE	2500	A	32194	-	116	1553	-	-	-	-	-	extravilan	2.500	-	3.300,00	3.300,00
928	1008	Suceava	Dolhasca	-	MOCANU N. GHEORGHE	1200	A	32199	-	116	1553,1554	-	-	-	-	-	extravilan	1.200	-	1.584,00	1.584,00
929	1009	Suceava	Dolhasca	-	CIURARU CONSTANTIN	1800	A	32197	-	116	1553,1554	-	-	-	-	-	extravilan	1.800	-	2.376,00	2.376,00
930	1010	Suceava	Dolhasca	-	LEONTE C. CONSTANTIN;LEONTE C. LAZAR;LEONTE C. GHEORGHE;LEONTE C. MIHAI;LEONTE C. NATALIA;LEONTE LORINTIU;LEONTE AUB.;LEONTE C. EL.; LEONTE C. AL.	9000	A	32191	-	116	1553	-	-	-	-	-	extravilan	9.000	-	11.880,00	11.880,00
931	1011	Suceava	Dolhasca	-	TEREN LA DISPOZITIA COMISIEI LOCALE DE FOND FUNCIAR	2374	A	-	-	116	1553,1554	-	-	-	-	-	extravilan	2.374	-	3.133,68	3.133,68
932	1012	Suceava	Dolhasca	-	RIMBU VIORICA	2300	A	32200	-	116	1553,1554	-	-	-	-	-	extravilan	2.300	-	3.036,00	3.036,00
933	1013	Suceava	Dolhasca	-	COLIBA V. CONSTANTIN	2500	A	32202	-	116	1553	-	-	-	-	-	extravilan	2.500	-	3.300,00	3.300,00
934	1014	Suceava	Dolhasca	-	BOBOC C. ION	2500	A	32201	-	116	1553	-	-	-	-	-	extravilan	2.500	-	3.300,00	3.300,00
935	1015	Suceava	Dolhasca	-	TEREN LA DISPOZITIA COMISIEI LOCALE DE FOND FUNCIAR	680	A	-	-	116	1553	-	-	-	-	-	extravilan	680	-	897,60	897,60
936	1016	Suceava	Dolhasca	-	TEREN LA DISPOZITIA COMISIEI LOCALE DE FOND FUNCIAR	2827	A	-	-	116	1553	-	-	-	-	-	extravilan	2.827	-	3.731,64	3.731,64
937	1017	Suceava	Dolhasca	-	ISAC ELENA	3500	A	-	-	116	1553	-	-	-	-	-	extravilan	3.500	-	4.620,00	4.620,00
938	1018	Suceava	Dolhasca	-	GORDIN L. ION	1800	A	32208	-	116	1553	-	-	-	-	-	extravilan	1.800	-	2.376,00	2.376,00
939	1019	Suceava	Dolhasca	-	GORDIN L. ALEXANDRINA	1500	A	32207	-	116	1553	-	-	-	-	-	extravilan	1.500	-	1.980,00	1.980,00
940	1020	Suceava	Dolhasca	-	PULPA MARIA	2000	A	32205	-	116	1553	-	-	-	-	-	extravilan	2.000	-	2.640,00	2.640,00
941	1021	Suceava	Dolhasca	-	PROSTIRE MIHAI;MAXIM T. MARIA;PROSTIRE CONSTANTIN;PROSTIRE ELENA;PROSTIRE PETRU	1800	A	32206	-	116	1553	-	-	-	-	-	extravilan	1.800	-	2.376,00	2.376,00
942	1022	Suceava	Dolhasca	-	TEREN LA DISPOZITIA COMISIEI LOCALE DE FOND FUNCIAR	6722	A	-	-	116	1553	-	-	-	-	-	extravilan	6.722	-	8.873,04	8.873,04
943	1023	Suceava	Dolhasca	-	ONOFREI C. ALEXANDRINA	3600	A	32203	-	116	1553	-	-	-	-	-	extravilan	3.600	-	4.752,00	4.752,00

944	1024	Suceava	Dolhasca	-	CIURARU C. TRAIAN	4800	A	32204	-	1553	-	-	-	-	extravilan	4.800	-	6.336,00	6.336,00
945	1026	Suceava	Dolhasca	-	VASILIU VICENTIU-SORIN	500	P	38805	-	116	-	-	-	-	extravilan	500	-	495,00	495,00
946	1027	Suceava	Dolhasca	-	VASILIU VICENTIU-SORIN	600	P	38836	-	116	-	-	-	-	extravilan	600	-	594,00	594,00
947	1028	Suceava	Dolhasca	-	BORZA DUMITRU-BORZA GABRIELA	5400	A	34036	-	116	-	-	-	-	extravilan	5.400	-	7.128,00	7.128,00
948	1029	Suceava	Dolhasca	-	S.C.P.E.E.H. HIDROELECTRICA S.A.	1701 99	A N	31043 31043	-	116 116	-	-	-	-	extravilan extravilan	1.701 99	-	2.245,32 54,45	2.299,77
949	1030	Suceava	Dolhasca	-	COLIBĂ CRISTIAN-NICUSOR;COLIBĂ MIHAELA-RODICA	2300	A	37705	-	116	-	-	-	-	extravilan	2.300	-	3.036,00	3.036,00
950	1031	Suceava	Dolhasca	-	VASILIU VICENTIU-SORIN	900	A	38812	-	Carasoaia	-	-	-	-	extravilan	900	-	1.188,00	1.188,00
951	1032	Suceava	Dolhasca	-	VASILIU VICENTIU-SORIN	900	A	38786	-	116	-	-	-	-	extravilan	900	-	1.188,00	1.188,00
952	1033	Suceava	Dolhasca	-	S.C.P.E.E.H. HIDROELECTRICA S.A.	3400	A	31031	-	116	-	-	-	-	extravilan	3.400	-	4.488,00	4.488,00
953	1034	Suceava	Dolhasca	-	S.C.P.E.E.H. HIDROELECTRICA S.A.	1300	N	31034	-	116	-	-	-	-	extravilan	1.300	-	715,00	715,00
954	1035	Suceava	Dolhasca	-	CEOLAC V. MARIA	1400	A	31041	-	116	-	-	-	-	extravilan	1.400	-	1.848,00	1.848,00
955	1036	Suceava	Dolhasca	-	FLORESCU V. AGLAIA	1500	A	31030	-	116	-	-	-	-	extravilan	1.500	-	1.980,00	1.980,00
956	1037	Suceava	Dolhasca	-	GHISCA C. ANICA	7200	A	31028	-	116	-	-	-	-	extravilan	7.200	-	9.504,00	9.504,00
957	1038	Suceava	Dolhasca	-	DARABA C. MINA;COCA SAVASTITA;COCA CONSTANTIN;COCA TOADER;BUDEANU RUXANDRA;SERBAN MARIA	4500	A	31039	-	116	-	-	-	-	extravilan	4.500	-	5.940,00	5.940,00
958	1039	Suceava	Dolhasca	-	ISAC MIHAI	1100	A	31038	-	116	-	-	-	-	extravilan	1.100	-	1.452,00	1.452,00
959	1040	Suceava	Dolhasca	-	PINTILIE GH. MARIA	1800	A	31036	-	116	-	-	-	-	extravilan	1.800	-	2.376,00	2.376,00
960	1041	Suceava	Dolhasca	-	BORZA C. DUMITRU	2300	A	31040	-	116	-	-	-	-	extravilan	2.300	-	3.036,00	3.036,00
961	1042	Suceava	Dolhasca	-	TEREN LA DISPOZITIA COMISIEI LOCALE DE FOND FUNCICIAR	1291	N	-	-	116	-	-	-	-	extravilan	1.291	-	710,05	710,05
962	1043	Suceava	Dolhasca	-	TEREN LA DISPOZITIA COMISIEI LOCALE DE FOND FUNCICIAR	6290	A	-	-	116	-	-	-	-	extravilan	6.290	-	8.302,80	8.302,80
963	1044	Suceava	Dolhasca	-	PINTILIE V. ILEANA	1800	A	31037	-	116	-	-	-	-	extravilan	1.800	-	2.376,00	2.376,00
964	1045	Suceava	Dolhasca	-	COLIBA V. CONSTANTIN	500	A	31035	-	116	-	-	-	-	extravilan	500	-	660,00	660,00
965	1046	Suceava	Dolhasca	-	TEREN LA DISPOZITIA COMISIEI LOCALE DE FOND FUNCICIAR	1213	A	-	-	116	-	-	-	-	extravilan	1.213	-	1.601,16	1.601,16
966	1047	Suceava	Dolhasca	-	TEREN LA DISPOZITIA COMISIEI LOCALE DE FOND FUNCICIAR	2268	A	-	-	116	-	-	-	-	extravilan	2.268	-	2.993,76	2.993,76
967	1048	Suceava	Dolhasca	-	TEREN LA DISPOZITIA COMISIEI LOCALE DE FOND FUNCICIAR	1871	N	-	-	116	-	-	-	-	extravilan	1.871	-	1.029,05	1.029,05
968	1049	Suceava	Dolhasca	-	PROSTIRE FL. DORINA	1300	N	31033	-	116	-	-	-	-	extravilan	1.300	-	715,00	715,00
969	1050	Suceava	Dolhasca	-	S.C.P.E.E.H. HIDROELECTRICA S.A.	1100	N	31032	-	116	-	-	-	-	extravilan	1.100	-	605,00	605,00
970	1051	Suceava	Dolhasca	-	TEREN LA DISPOZITIA COMISIEI LOCALE DE FOND FUNCICIAR	3582	A	-	-	116	-	-	-	-	extravilan	3.582	-	4.728,24	4.728,24
971	1052	Suceava	Dolhasca	-	TEREN LA DISPOZITIA COMISIEI LOCALE DE FOND FUNCICIAR	13076	A	-	-	116	-	-	-	-	extravilan	13.076	-	17.260,32	17.260,32
972	1053	Suceava	Dolhasca	-	MURARU V. MARIA	1624	A	31029	-	116	-	-	-	-	extravilan	1.624	-	2.143,68	2.240,48
973	1054	Suceava	Dolhasca	-	TEREN LA DISPOZITIA COMISIEI LOCALE DE FOND FUNCICIAR	10761 839	A N	- -	-	116 116	-	-	-	-	extravilan extravilan	10.761 839	-	14.204,52 461,45	14.665,97

974	1055	Suceava	Dolhasca	-	LEONTE GH. ION;CAPRA GH. SAVETA;APOSTOL GH. MARIA;PETRESCU GH. ANICA	1323	A	31042	-	116	CARASOAIA	-	-	-	-	-	-	extravilan	1.323	-	1.746,36	1.788,71
975	1056	Suceava	Dolhasca	-	TEREN LA DISPOZITIA COMISIEI LOCALE DE FOND FUNCJAR	77	N	-	-	116	CARASOAIA	-	-	-	-	-	-	extravilan	77	-	42,35	2.184,49
976	1057	Suceava	Dolhasca	-	TEREN LA DISPOZITIA COMISIEI LOCALE DE FOND FUNCJAR	1602	A	-	-	116	A1550	-	-	-	-	-	-	extravilan	1.602	-	2.114,64	568,92
977	1059	Suceava	Dolhasca	-	TEREN LA DISPOZITIA COMISIEI LOCALE DE FOND FUNCJAR	127	N	-	-	116	A1550	-	-	-	-	-	-	extravilan	127	-	69,85	35,64
978	1061	Suceava	Dolhasca	-	S.C.P.E.E.H. HIDROELECTRICA S.A.	431	A	-	-	116	A1550	-	-	-	-	-	-	extravilan	431	-	568,92	4.946,70
979	1062	Suceava	Dolhasca	-	TEREN LA DISPOZITIA COMISIEI LOCALE DE FOND FUNCJAR	27	A	-	-	116	A1550	-	-	-	-	-	-	extravilan	27	-	35,64	2.376,00
980	1063	Suceava	Dolhasca	-	S.C.P.E.E.H. HIDROELECTRICA S.A.	1443	A	30909	30909	116	-	-	-	-	-	-	-	extravilan	1.443	-	1.904,76	5.940,00
981	1064	Suceava	Dolhasca	-	S.C.P.E.E.H. HIDROELECTRICA S.A.	210	P	30912	30912	116	-	-	-	-	-	-	-	extravilan	210	-	207,90	4.791,60
982	1065	Suceava	Dolhasca	-	VASILIU VICENTIU SORIN (CREDITOR NASTASIU CONSTANTIN)	2147	A	30912	30912	116	-	-	-	-	-	-	-	extravilan	2.147	-	2.834,04	1.961,85
983	1066	Suceava	Dolhasca	-	VASILIU VICENTIU SORIN (CREDITOR NASTASIU CONSTANTIN)	1800	A	30912	30912	116	-	-	-	-	-	-	-	extravilan	1.800	-	2.376,00	4.614,06
984	1067	Suceava	Dolhasca	-	VASILIU VICENTIU SORIN (CREDITOR NASTASIU CONSTANTIN)	4500	A	38718	38718	116	-	-	-	-	-	-	-	extravilan	4.500	-	5.940,00	9.441,63
985	1068	Suceava	Dolhasca	-	VASILIU VICENTIU SORIN;VASILIU DIANA (CREDITOR AGRICOVER CREDIT IFN SA)	813	A	30910	30910	116	-	-	-	-	-	-	-	extravilan	813	-	1.073,16	7.620,36
986	1069	Suceava	Dolhasca	-	VASILIU VICENTIU SORIN;VASILIU DIANA (CREDITOR AGRICOVER CREDIT IFN SA)	280	P	30910	30910	116	-	-	-	-	-	-	-	extravilan	280	-	277,20	2.747,91
987	1070	Suceava	Dolhasca	-	S.C.P.E.E.H. HIDROELECTRICA S.A.	2607	A	30904	30904	116	-	-	-	-	-	-	-	extravilan	2.607	-	3.441,24	2.268,75
988	1071	Suceava	Dolhasca	-	S.C.P.E.E.H. HIDROELECTRICA S.A.	1145	A	30904	30904	116	-	-	-	-	-	-	-	extravilan	1.145	-	1.511,40	3.300,00
989	1072	Suceava	Dolhasca	-	S.C.P.E.E.H. HIDROELECTRICA S.A.	455	P	30908	30908	116	-	-	-	-	-	-	-	extravilan	455	-	450,45	3.367,32
990	1073	Suceava	Dolhasca	-	S.C.P.E.E.H. HIDROELECTRICA S.A.	1618	P	30913	30913	116	-	-	-	-	-	-	-	extravilan	1.618	-	1.601,82	1.320,00
991	1074	Suceava	Dolhasca	-	S.C.P.E.E.H. HIDROELECTRICA S.A.	2282	A	30913	30913	116	-	-	-	-	-	-	-	extravilan	2.282	-	3.012,24	4.752,00
992	1075	Suceava	Dolhasca	-	MOCANU V. CONSTANTIN;MOCANU NECUJA;IMRANDICI SEVASITTA;GAVRILEI MARIA	7011	A	30899	-	116	CARASOAIA	-	-	-	-	-	-	extravilan	7.011	-	9.254,52	8.434,14
					PROSTIRE D. NATALIA	189	P	30905	-	116	CARASOAIA	-	-	-	-	-	-	extravilan	189	-	187,11	3.381,84
					PROSTIRE D. NATALIA	4192	A	30905	-	116	CARASOAIA	-	-	-	-	-	-	extravilan	4.192	-	5.533,44	
					PROSTIRE D. NATALIA	2108	P	30905	-	116	CARASOAIA	-	-	-	-	-	-	extravilan	2.108	-	2.086,92	
					GAVRILUT L. MARIA;CAPRA ELENA;FLORISTEANU CONSTANTIN;FLORISTEANU GHEORGHE;FLORISTEANU LAZAR;FLORISTEANU ION;FLORISTEANU AUREL;BERARU ANICA;GAVRILUT GHEORGHE	1009	A	-	-	116	CARASOAIA	-	-	-	-	-	-	extravilan	1.009	-	1.331,88	
					GAVRILUT L. MARIA;CAPRA ELENA;FLORISTEANU CONSTANTIN;FLORISTEANU GHEORGHE;FLORISTEANU LAZAR;FLORISTEANU ION;FLORISTEANU AUREL;BERARU ANICA;GAVRILUT GHEORGHE	73	P	30908	-	116	A1550	-	-	-	-	-	-	extravilan	73	-	72,27	
					GAVRILUT L. MARIA;CAPRA ELENA;FLORISTEANU CONSTANTIN;FLORISTEANU GHEORGHE;FLORISTEANU LAZAR;FLORISTEANU ION;FLORISTEANU AUREL;BERARU ANICA;GAVRILUT GHEORGHE	1018	A	-	-	116	CARASOAIA	-	-	-	-	-	-	extravilan	1.018	-	1.343,76	
					MUNTEANU I. MIHAI	1117	A	-	-	116	A1550	-	-	-	-	-	-	extravilan	1.117	-	1.474,44	
					MUNTEANU I. MIHAI	325	P	30906	-	116	A1550	-	-	-	-	-	-	extravilan	325	-	321,75	
					MUNTEANU I. MIHAI	358	A	-	-	116	CARASOAIA	-	-	-	-	-	-	extravilan	358	-	472,56	
					DASCALESU GH. ION	2500	A	30900	-	116	CARASOAIA	-	-	-	-	-	-	extravilan	2.500	-	3.300,00	
					DASCALESU GH. ION	244	A	-	-	116	LA CARASOAIA	-	-	-	-	-	-	extravilan	244	-	322,08	
					DASCALESU GH. ION	196	P	30911	-	116	A1550	-	-	-	-	-	-	extravilan	196	-	194,04	
					DASCALESU GH. ION	2160	A	-	-	116	LA CARASOAIA	-	-	-	-	-	-	extravilan	2.160	-	2.851,20	
					DASCALESU GH. ION	1000	A	30901	-	116	BULATAU	-	-	-	-	-	-	extravilan	1.000	-	1.320,00	
					DASCALESU GH. ION	3600	A	30917	-	116	BULATAU	-	-	-	-	-	-	extravilan	3.600	-	4.752,00	
					MURGOCI V. VASILE	3496	A	-	-	116	BULATAU A1545	-	-	-	-	-	-	extravilan	3.496	-	4.614,72	
					MURGOCI V. VASILE	442	P	30907	-	116	Carasoia plan cu Chisca A1550, A1551	-	-	-	-	-	-	extravilan	442	-	437,58	
					MURGOCI V. VASILE	2562	A	-	-	116	CARASOAIA A1551	-	-	-	-	-	-	extravilan	2.562	-	3.381,84	



993	1076	Suceava	Dolhasca	-	GORDIN VASILE;GORDIN GH.;MOCANU CATINGA;MOCANU CATINGA;BULINA ALEXANDRA	3214 586	A P	30903	-	116 116	BULATAU A 1550	- -	- -	- -	- -	extravilan extravilan	3.214 586	- -	4.242,48 580,14	4.822,62
994	1077	Suceava	Dolhasca	-	LEONTE MI. NATALIA	1800	A	30914	-	116	BULATAU	-	-	-	-	extravilan	1.800	-	2.376,00	2.376,00
995	1078	Suceava	Dolhasca	-	COUBA C. GHEORGHE	2400	A	30902	-	116	BULATAU	-	-	-	-	extravilan	2.400	-	3.168,00	3.168,00
996	1079	Suceava	Dolhasca	-	TODIRAS C. COSTACHE	2700	A	30916	-	116	CARASOAI	-	-	-	-	extravilan	2.700	-	3.564,00	3.564,00
997	1080	Suceava	Dolhasca	-	GHEABLAU V. MANOLE	1800	A	30915	-	116	BULATAU A1545	-	-	-	-	extravilan	1.800	-	2.376,00	2.376,00
998	1081	Suceava	Dolhasca	-	TEREN LA DISPOZITIA COMISIEI LOCALE DE FOND FUNCIAR	1800	A	-	-	116	1550	-	-	-	-	extravilan	1.800	-	2.376,00	2.376,00
999	1082	Suceava	Dolhasca	-	TEREN LA DISPOZITIA COMISIEI LOCALE DE FOND FUNCIAR	1800	A	-	-	116	1550	-	-	-	-	extravilan	1.800	-	2.376,00	2.376,00
1000	1083	Suceava	Dolhasca	-	TEREN LA DISPOZITIA COMISIEI LOCALE DE FOND FUNCIAR	1800	A	-	-	116	1550	-	-	-	-	extravilan	1.800	-	2.376,00	2.376,00
1001	1084	Suceava	Dolhasca	-	TEREN LA DISPOZITIA COMISIEI LOCALE DE FOND FUNCIAR	1800	A	-	-	116	1550	-	-	-	-	extravilan	1.800	-	2.376,00	2.376,00
1002	1085	Suceava	Dolhasca	-	FLORISTEANU CATINGA	1200	A	39281	39281	116	-	-	-	-	-	extravilan	1.200	-	1.584,00	1.584,00
1003	1086	Suceava	Dolhasca	-	S.C.P.E.E.H. HIDROELECTRICA S.A.	8200	A	31003	31003	116	CARASOAI 1550	-	-	-	-	extravilan	8.200	-	10.824,00	10.824,00
1004	1087	Suceava	Dolhasca	-	BOSANCU DOINITA STELA	800	A	31806	31806	116	1551	-	-	-	-	extravilan	800	-	1.056,00	1.056,00
1005	1088	Suceava	Dolhasca	-	VASILIU VICENTIU SORIN;VASILIU DIANA (CREDITOR AGRICOVER CREDIT IFN SA)	9900	A	31004	31004	116	CARASOAI	-	-	-	-	extravilan	9.900	-	13.068,00	13.068,00
1006	1089	Suceava	Dolhasca	-	VASILIU VICENTIU SORIN; VASILIU DIANA (CREDITOR AGRICOVER CREDIT IFN SA)	8300	A	36533	36533	Carasoa- ia	-	-	-	-	-	extravilan	8.300	-	10.956,00	10.956,00
1007	1090	Suceava	Dolhasca	-	S.C.P.E.E.H. HIDROELECTRICA S.A.	1400	A	30999	30999	116	CARASOAI	-	-	-	-	extravilan	1.400	-	1.848,00	1.848,00
1008	1091	Suceava	Dolhasca	-	S.C.P.E.E.H. HIDROELECTRICA S.A.	1200	A	31018	31018	116	CARASOAI	-	-	-	-	extravilan	1.200	-	1.584,00	1.584,00
1009	1092	Suceava	Dolhasca	-	S.C.P.E.E.H. HIDROELECTRICA S.A.	1200	A	31019	31019	116	CARASOAI	-	-	-	-	extravilan	1.200	-	1.584,00	1.584,00
1010	1093	Suceava	Dolhasca	-	VASILIU VICENTIU SORIN;VASILIU DIANA	1000	A	31001	31001	116	CARASOAI	-	-	-	-	extravilan	1.000	-	1.320,00	1.320,00
1011	1094	Suceava	Dolhasca	-	CHISCA I. IOANA	700	A	31002	-	116	CARASOAI	-	-	-	-	extravilan	700	-	924,00	924,00
1012	1095	Suceava	Dolhasca	-	S.C.P.E.E.H. HIDROELECTRICA S.A.	1800	A	31014	-	116	BULATAU	-	-	-	-	extravilan	1.800	-	2.376,00	2.376,00
1013	1096	Suceava	Dolhasca	-	GRADINARU C. LAZAR;GRADINARU I. GHEORGHE;CIURSA L. MARIA	1433	A	31008	-	116	CARASOAI	-	-	-	-	extravilan	1.433	-	1.891,56	1.891,56
1014	1097	Suceava	Dolhasca	-	CHISCA ADRIANA	1000	A	31007	-	116	CARASOAI	-	-	-	-	extravilan	1.000	-	1.320,00	1.320,00
1015	1098	Suceava	Dolhasca	-	GRADINARU C. LAZAR;GRADINARU I. GHEORGHE;CIURSA L. MARIA	2400	P	31020	-	116	CARASOAI	-	-	-	-	extravilan	2.400	-	2.376,00	2.376,00
1016	1099	Suceava	Dolhasca	-	COLIBA ILEANA;CIURBOTA VIORICA;SIMILEAC MARIA	2800	A	31010	-	116	BULATAU	-	-	-	-	extravilan	2.800	-	3.696,00	3.696,00
1017	1100	Suceava	Dolhasca	-	FLORESCU V. AGLAIA	1000	A	31016	-	116	CARASOAI	-	-	-	-	extravilan	1.000	-	1.320,00	1.320,00
1018	1101	Suceava	Dolhasca	-	PROSTIRE MIHAI;MAXIM T. MARIA;PROSTIRE CONSTANTIN;PROSTIRE ELENA;PROSTIRE PETRU	1800	A	31006	-	116	CARASOAI 1771	-	-	-	-	extravilan	1.800	-	2.376,00	2.376,00
1019	1102	Suceava	Dolhasca	-	GINDAC NECULAI GHEORGHE;IANTUC AURELIA;GINDAC MARIA;SIMION RUXANDA;LEONTE ELENA;GINDAC AUREL;GINDAC ION;ROIBU ADELA	1200	A	31017	-	116	CARASOAI	-	-	-	-	extravilan	1.200	-	1.584,00	1.584,00
1020	1103	Suceava	Dolhasca	-	MURGOCI P. TOADER	2500	A	31009	-	116	PROBOTA	-	-	-	-	extravilan	2.500	-	3.300,00	3.300,00
1021	1104	Suceava	Dolhasca	-	FLORESCU D. LAZAR	1400	A	31000	-	116	CARASOAI	-	-	-	-	extravilan	1.400	-	1.848,00	1.848,00

1022	1105	Suceava	Dolhasca	-	VADANA GH. CONSTATIN	900	A	31021	-	-	-	-	-	-	-	-	-	extravilan	900	-	-	1.188,00	1.188,00	1.188,00
1023	1106	Suceava	Dolhasca	-	VADANA GH. CONSTATIN	900	A	30998	-	-	-	-	-	-	-	-	-	extravilan	900	-	-	1.188,00	1.188,00	1.188,00
1024	1107	Suceava	Dolhasca	-	NECHITA COSTA CHI GIRLICI NICOLAE; NECHITA CATINCA; NECHITA LAZAR; NECHITA ION; BUZDUGAN DAN; SCHIOPU ROZA	2600	A	31015	-	-	-	-	-	-	-	-	-	extravilan	2.600	-	-	3.432,00	3.432,00	3.432,00
1025	1108	Suceava	Dolhasca	-	BUDEANU V. VASILE; IURARU V. MARIA	1800	A	31005	-	-	-	-	-	-	-	-	-	extravilan	1.800	-	-	2.376,00	2.376,00	2.376,00
1026	1109	Suceava	Dolhasca	-	GRADINARU C. LAZAR; GRADINARU I. GHEORGHE; CIURSA L. MARIA	2267	A	30997	-	-	-	-	-	-	-	-	-	extravilan	2.267	-	-	2.992,44	2.992,44	2.992,44
1027	1110	Suceava	Dolhasca	-	PIRIU D. ANDREI	600	A	31012	-	-	-	-	-	-	-	-	-	extravilan	600	-	-	792,00	792,00	792,00
1028	1111	Suceava	Dolhasca	-	COLIBA E. C. MARIA	1800	A	31013	-	-	-	-	-	-	-	-	-	extravilan	1.800	-	-	2.376,00	2.376,00	2.376,00
1029	1112	Suceava	Dolhasca	-	DASCALU D. ROZA	600	A	31011	-	-	-	-	-	-	-	-	-	extravilan	600	-	-	792,00	792,00	792,00
1030	1113	Suceava	Dolhasca	-	TEREN LA DISPOZITIA COMISIEI LOCALE DE FOND FUNCJAR	2000	A	-	-	-	-	-	-	-	-	-	-	extravilan	2.000	-	-	2.640,00	2.640,00	2.640,00
1031	1114	Suceava	Dolhasca	-	TEREN LA DISPOZITIA COMISIEI LOCALE DE FOND FUNCJAR	3600	A	-	-	-	-	-	-	-	-	-	-	extravilan	3.600	-	-	4.752,00	4.752,00	4.752,00
1032	1115	Suceava	Dolhasca	-	TEREN LA DISPOZITIA COMISIEI LOCALE DE FOND FUNCJAR	1268	A	-	-	-	-	-	-	-	-	-	-	extravilan	1.268	-	-	1.673,76	1.673,76	1.673,76
1033	1116	Suceava	Dolhasca	-	VASILIU VICENTIU SORIN, VASILIU DIANA (CREDITOR AGRICOL CREDIT IFN SA)	3600	A	32233	32233	-	-	-	-	-	-	-	-	extravilan	3.600	-	-	4.752,00	4.752,00	4.752,00
1034	1117	Suceava	Dolhasca	-	SANDU LAZAR	3645	A	32625	32625	-	-	-	-	-	-	-	-	extravilan	3.645	-	-	4.811,40	4.811,40	4.811,40
1035	1118	Suceava	Dolhasca	-	ACEA COSTACHE GHEORGHE; ACEA STEFAN; ACEA VASILE; SERBAN ROZALINA; CIURSA LAZAR	10000	A	32220	-	-	-	-	-	-	-	-	-	extravilan	10.000	-	-	13.200,00	13.200,00	13.200,00
1036	1119	Suceava	Dolhasca	-	BITA IOANA; BITA ALEXANDRINA	3000	A	32219	-	-	-	-	-	-	-	-	-	extravilan	3.000	-	-	3.960,00	3.960,00	3.960,00
1037	1120	Suceava	Dolhasca	-	SANDU PETRU; SANDU ELENA; SANDU LAZAR	1800	A	32222	-	-	-	-	-	-	-	-	-	extravilan	1.800	-	-	2.376,00	2.376,00	2.376,00
1038	1121	Suceava	Dolhasca	-	DROBOTA OCTAVIAN	3400	A	32218	-	-	-	-	-	-	-	-	-	extravilan	3.400	-	-	4.488,00	4.488,00	4.488,00
1039	1122	Suceava	Dolhasca	-	TIVIEA NEULAI	7600	A	32223	-	-	-	-	-	-	-	-	-	extravilan	7.600	-	-	10.032,00	10.032,00	10.032,00
1040	1123	Suceava	Dolhasca	-	SERBAN STEFAN	1700	A	32221	-	-	-	-	-	-	-	-	-	extravilan	1.700	-	-	2.244,00	2.244,00	2.244,00
1041	1124	Suceava	Dolhasca	-	TODIRAS PETRU	3600	A	32227	-	-	-	-	-	-	-	-	-	extravilan	3.600	-	-	4.752,00	4.752,00	4.752,00
1042	1125	Suceava	Dolhasca	-	RIMBU VIORICA	4500	A	32224	-	-	-	-	-	-	-	-	-	extravilan	4.500	-	-	5.940,00	5.940,00	5.940,00
1043	1126	Suceava	Dolhasca	-	CAPRA IOAN MARIA	6000	A	32225	-	-	-	-	-	-	-	-	-	extravilan	6.000	-	-	7.920,00	7.920,00	7.920,00
1044	1127	Suceava	Dolhasca	-	PROSTIRE NATALIA	800	CC	32226	-	-	-	-	-	-	-	-	-	extravilan	800	-	-	2.112,00	2.112,00	2.112,00
1045	1128	Suceava	Dolhasca	-	PROSTIRE NATALIA	4600	A	32226	-	-	-	-	-	-	-	-	-	extravilan	4.600	-	-	6.072,00	6.072,00	6.072,00
1046	1129	Suceava	Dolhasca	-	PROSTIRE NATALIA	6300	A	32228	-	-	-	-	-	-	-	-	-	extravilan	6.300	-	-	8.316,00	8.316,00	8.316,00
1047	1130	Suceava	Dolhasca	-	SUNA DUMITRU	1800	A	32229	-	-	-	-	-	-	-	-	-	extravilan	1.800	-	-	2.376,00	2.376,00	2.376,00
1048	1131	Suceava	Dolhasca	-	BUMBAC ELENA	3600	A	32230	-	-	-	-	-	-	-	-	-	extravilan	3.600	-	-	4.752,00	4.752,00	4.752,00
1048	1131	Suceava	Dolhasca	-	PROPRIETAR NEIDENTIFICAT	889	CC	-	-	-	-	-	-	-	-	-	-	extravilan	889	-	-	2.346,96	2.346,96	2.346,96
1049	1132	Suceava	Dolhasca	-	TEREN LA DISPOZITIA COMISIEI LOCALE DE FOND FUNCJAR	7420	A	-	-	-	-	-	-	-	-	-	-	extravilan	7.420	-	-	9.794,40	9.794,40	9.794,40
1049	1132	Suceava	Dolhasca	-	TEREN LA DISPOZITIA COMISIEI LOCALE DE FOND FUNCJAR	5325	A	-	-	-	-	-	-	-	-	-	-	extravilan	5.325	-	-	7.029,00	7.029,00	7.029,00
1050	1133	Suceava	Dolhasca	-	TEREN LA DISPOZITIA COMISIEI LOCALE DE FOND FUNCJAR	7808	A	-	-	-	-	-	-	-	-	-	-	extravilan	7.808	-	-	10.306,56	10.306,56	10.306,56

1051	1134	Suceava	Dolhasca	-	TEREN LA DISPOZITIA COMISIEI LOCALE DE FOND FUNCICIAR	7255	A	-	-	-	-	-	-	-	-	-	-	-	-	extravilan	7.255	-	9.576,60	9.576,60
1052	1135	Suceava	Dolhasca	-	TEREN LA DISPOZITIA COMISIEI LOCALE DE FOND FUNCICIAR	351 1784	N A	-	-	-	-	-	-	-	-	-	-	-	-	-	extravilan extravilan	351 1.784	193,05 2.354,88	2.547,93
1053	1136	Suceava	Dolhasca	-	LEONTE NATALIA	1864 220 716 2774	A N A A	32232	-	-	-	-	-	-	-	-	-	-	-	-	extravilan extravilan extravilan extravilan	1.864 220 716 2.774	2.460,48 121,00 945,12 3.661,68	3.526,60
1054	1137	Suceava	Dolhasca	-	TODIRAS DINU	262 564	N A	32231	-	-	-	-	-	-	-	-	-	-	-	-	extravilan extravilan	262 564	144,10 744,48	4.550,26
1055	1138	Suceava	Dolhasca	-	TEREN LA DISPOZITIA COMISIEI LOCALE DE FOND FUNCICIAR	2652 134	A N	-	-	-	-	-	-	-	-	-	-	-	-	-	extravilan extravilan	2.652 134	3.500,64 73,70	3.574,34
1056	1139	Suceava	Dolhasca	-	TEREN LA DISPOZITIA COMISIEI LOCALE DE FOND FUNCICIAR	1298 1302	P A	-	-	-	-	-	-	-	-	-	-	-	-	-	extravilan extravilan	1.298 1.302	1.285,02 1.718,64	3.003,66
1057	1143	Suceava	Dolhasca	-	TEREN LA DISPOZITIA COMISIEI LOCALE DE FOND FUNCICIAR	2020	A	-	-	-	-	-	-	-	-	-	-	-	-	-	extravilan	2.020	2.666,40	2.666,40
1058	1145	Suceava	Dolhasca	-	TEREN LA DISPOZITIA COMISIEI LOCALE DE FOND FUNCICIAR	11697	A	-	-	-	-	-	-	-	-	-	-	-	-	-	extravilan	11.697	15.440,04	15.440,04
1059	1146	Suceava	Dolhasca	-	VASILIU VICENTIU SORIN, VASILIU DIANA (CREDITOR AGRICOVER CREDIT IFN SA)	6300	A	32213	32213	-	-	-	-	-	-	-	-	-	-	-	extravilan	6.300	8.316,00	8.316,00
1060	1147	Suceava	Dolhasca	-	SANDU LAZAR	2555	A	32624	32624	-	-	-	-	-	-	-	-	-	-	-	extravilan	2.555	3.372,60	3.372,60
1061	1148	Suceava	Dolhasca	-	VASILIU VICENTIU SORIN, VASILIU DIANA (CREDITOR AGRICOVER CREDIT IFN SA)	1800	A	36578	36578	-	-	-	-	-	-	-	-	-	-	-	extravilan	1.800	2.376,00	2.376,00
1062	1149	Suceava	Dolhasca	-	PROSTIRE NATALIA	2900	A	32210	-	-	-	-	-	-	-	-	-	-	-	-	extravilan	2.900	3.828,00	3.828,00
1063	1150	Suceava	Dolhasca	-	PROSTIRE VASILE	3600	A	32211	-	-	-	-	-	-	-	-	-	-	-	-	extravilan	3.600	4.752,00	4.752,00
1064	1151	Suceava	Dolhasca	-	DASCALU ROZA	1800	A	32212	-	-	-	-	-	-	-	-	-	-	-	-	extravilan	1.800	2.376,00	2.376,00
1065	1152	Suceava	Dolhasca	-	STUPCANU ION	3600	A	32215	-	-	-	-	-	-	-	-	-	-	-	-	extravilan	3.600	4.752,00	4.752,00
1066	1153	Suceava	Dolhasca	-	MALAI FLORIN-DUMITRU LUPESCU ILEANA	3600	A	32217	-	-	-	-	-	-	-	-	-	-	-	-	extravilan	3.600	4.752,00	4.752,00
1067	1154	Suceava	Dolhasca	-	ZAHARESCU TOADER	3600	A	32216	-	-	-	-	-	-	-	-	-	-	-	-	extravilan	3.600	4.752,00	4.752,00
1068	1155	Suceava	Dolhasca	-	PROPRIETAR NEINDEFINICAT	5500	A	33291	-	-	-	-	-	-	-	-	-	-	-	-	extravilan	5.500	7.260,00	7.260,00
1069	1156	Suceava	Dolhasca	-	CIURARU VASILE CONSTANTIN	3600	A	32214	-	-	-	-	-	-	-	-	-	-	-	-	extravilan	3.600	4.752,00	4.752,00
1070	1157	Suceava	Dolhasca	-	TEREN LA DISPOZITIA COMISIEI LOCALE DE FOND FUNCICIAR	5751	A	-	-	-	-	-	-	-	-	-	-	-	-	-	extravilan	5.751	7.591,32	7.591,32
1071	1158	Suceava	Dolhasca	-	TEREN LA DISPOZITIA COMISIEI LOCALE DE FOND FUNCICIAR	4276	A	-	-	-	-	-	-	-	-	-	-	-	-	-	extravilan	4.276	5.644,32	5.644,32
1072	1159	Suceava	Dolhasca	-	TEREN LA DISPOZITIA COMISIEI LOCALE DE FOND FUNCICIAR	5501	A	-	-	-	-	-	-	-	-	-	-	-	-	-	extravilan	5.501	7.261,32	7.261,32
1073	1160	Suceava	Dolhasca	-	TEREN LA DISPOZITIA COMISIEI LOCALE DE FOND FUNCICIAR	6965	A	-	-	-	-	-	-	-	-	-	-	-	-	-	extravilan	6.920	9.134,40	9.134,40
1074	1162	Suceava	Dolhasca	-	STUPCANU MARIA-OSOIANU A ALEXANDRU	2600	A	32236	32236	-	-	-	-	-	-	-	-	-	-	-	extravilan	2.600	3.432,00	3.432,00
1075	1163	Suceava	Dolhasca	-	S.C.P.E.E.H. HIDROELECTRICA S.A.	1583 161 956	A P A	30773	30773	-	-	-	-	-	-	-	-	-	-	-	extravilan extravilan extravilan	1.583 161 956	2.089,56 159,39 1.261,92	3.510,87
1076	1164	Suceava	Dolhasca	-	S.C.P.E.E.H. HIDROELECTRICA S.A.	977 107 716	A P A	30772	30772	-	-	-	-	-	-	-	-	-	-	-	extravilan extravilan extravilan	977 107 716	1.289,64 105,93 945,12	2.340,69
1077	1165	Suceava	Dolhasca	-	STRĂPUĆ CONSTANTIN	9850	PD	35657	35657	-	-	-	-	-	-	-	-	-	-	-	extravilan	9.850	13.002,00	13.002,00
1078	1166	Suceava	Dolhasca	-	S.C.P.E.E.H. HIDROELECTRICA S.A.	1411 113 1276	A P A	30771	30771	-	-	-	-	-	-	-	-	-	-	-	extravilan extravilan extravilan	1.411 113 1.276	1.862,52 111,87 1.684,32	3.658,71

1079	1167	Suceava	Dolhasca	-	PĂTRĂUȚIANU DOINIȚA-POPA ȘTEFAN	1192	A	30767	30767	CARA- SOAIA	A 1550	-	-	-	-	1.192	extravilan	1.192	-	1.573,44	3.526,71
						513	P				A 1550	-	-	-	-	513	extravilan	513	-	507,87	
						1095	A				A 1550	-	-	-	-	1.095	extravilan	1.095	-	1.445,40	
1080	1168	Suceava	Dolhasca	-	VASILIU VICENTIU SORIN; VASILIU DIANA (CREDITOR AGRICOVER CREDIT IFN S.A)	3595	A	35815	35815	116	1153/7	-	-	-	-	3.595	extravilan	3.595	-	4.745,40	4.745,40
1081	1169	Suceava	Dolhasca	-	VASILIU VICENTIU-SORIN	1800	A	38823	38823	134	Rachiteasa	-	-	-	-	1.800	extravilan	1.800	-	2.376,00	2.376,00
						655	A			ZAVOILA	-	-	-	-	655	extravilan	655	-	864,60		
						46	P	30775	30775	GALITA- NU	-	-	-	-	46	extravilan	46	-	45,54	1.304,82	
						299	A				-	-	-	-	299	extravilan	299	-	394,68		
1083	1171	Suceava	Dolhasca	-	ICHIM GHEORGHE	1800	A	32237	32237	116	1553	-	-	-	1.800	extravilan	1.800	-	2.376,00	2.376,00	
1084	1172	Suceava	Dolhasca	-	VASILIU VICENTIU SORIN	2300	A	38729	38729	133	-	-	-	-	2.300	extravilan	2.300	-	3.036,00	3.036,00	
1085	1173	Suceava	Dolhasca	-	VASILIU VICENTIU SORIN; VASILIU DIANA (CREDITOR AGRICOVER CREDIT IFN SA)	1800	A	32247	32247	116	1553	-	-	-	1.800	extravilan	1.800	-	2.376,00	2.376,00	
1086	1174	Suceava	Dolhasca	-	PULPĂ VALERIU	5000	A	30947	30947	134	-	-	-	-	5.000	extravilan	5.000	-	6.600,00	6.600,00	
						886	A			RACHITE	-	-	-	-	886	extravilan	886	-	1.169,52		
						177	P	30777	30777	ASA LA	-	-	-	-	177	extravilan	177	-	175,23	2.317,59	
						737	A			GALITA-	-	-	-	-	737	extravilan	737	-	972,84		
1088	1176	Suceava	Dolhasca	-	VASILIU VICENTIU SORIN	1800	A	30811	30811	133	RACHITEASA	-	-	-	1.800	extravilan	1.800	-	2.376,00	2.376,00	
						3243	A	30819	30819	133	-	-	-	-	3.243	extravilan	3.243	-	4.280,76	4.477,11	
						357	N			133	-	-	-	357	extravilan	357	-	196,35			
1090	1178	Suceava	Dolhasca	-	VASILIU VICENTIU SORIN; VASILIU DIANA (CREDITOR AGRICOVER CREDIT IFN SA )	900	A	30812	30812	133	-	-	-	-	900	extravilan	900	-	1.188,00	1.188,00	
1091	1179	Suceava	Dolhasca	-	VASILIU VICENTIU SORIN; VASILIU DIANA (CREDITOR AGRICOVER CREDIT IFN SA)	1100	A	32240	32240	116	1553	-	-	-	1.100	extravilan	1.100	-	1.452,00	1.452,00	
1092	1180	Suceava	Dolhasca	-	VASILIU VICENTIU SORIN; VASILIU DIANA (CREDITOR AGRICOVER CREDIT IFN SA )	1800	A	30808	30808	133	-	-	-	-	1.800	extravilan	1.800	-	2.376,00	2.376,00	
						869	A			Rachiteasa	-	-	-	-	869	extravilan	869	-	1.147,08		
						165	P	30769	30769	plan cu Zaharesc	-	-	-	-	165	extravilan	165	-	163,35	3.509,55	
						1666	A			plan cu Zaharesc	-	-	-	-	1.666	extravilan	1.666	-	2.199,12		
1093	1181	Suceava	Dolhasca	-	S.C.P.E.E.H. HIDROELECTRICA S.A.																
						575	A	30818		133	Rachiteasa plan cu Zaharia	-	-	-	575	extravilan	575	-	759,00	3.082,75	
1094	1182	Suceava	Dolhasca	-	BURLACU GH. MARIA	4225	N			133	Rachiteasa plan cu Zaharia	-	-	-	4.225	extravilan	4.225	-	2.323,75		
1095	1183	Suceava	Dolhasca	-	NECHITA VASILE COSTACHE	3600	A	30806		133	Rachiteasa plan cu Zaharia A1763	-	-	-	3.600	extravilan	3.600	-	4.752,00	4.752,00	
1096	1184	Suceava	Dolhasca	-	POPA PARASCHIVA	3600	A	30802		133	Rachiteasa plan cu Zaharia A1771	-	-	-	3.600	extravilan	3.600	-	4.752,00	4.752,00	
1097	1185	Suceava	Dolhasca	-	MOCANU N. GHEORGHE	800	A	30807		133	Rachiteasa plan cu Zaharia A1771	-	-	-	800	extravilan	800	-	1.056,00	1.056,00	
1098	1186	Suceava	Dolhasca	-	EPURE MARIA; BUMBAC NECULAI; BUMBAC CONSTANTIN	1200	A	30803		133	Rachiteasa plan cu Zaharia	-	-	-	1.200	extravilan	1.200	-	1.584,00	1.584,00	

1099	1187	Suceava	Dolhasca	-	EPURE MARIA;BUMBAC NECULAI;BUMBAC COSTICA	1400	A	30804	-	133	Rachiteasa plan cu Zaharia	-	-	-	-	-	1.400	-	1.848,00	1.848,00
1100	1188	Suceava	Dolhasca	-	CHISCA GH. NATALIA	3400	A	30805	-	133	Rachiteasa plan cu Zaharia A1771	-	-	-	-	-	3.400	-	4.488,00	4.488,00
1101	1189	Suceava	Dolhasca	-	OLARU T. CAROLINA	1800	A	30809	-	133	Rachiteasa plan cu Zaharia A1771	-	-	-	-	-	1.800	-	2.376,00	2.376,00
1102	1190	Suceava	Dolhasca	-	GANVRIIUT L. MARIA;CAPRA ELENA;FLORISTEANU CONSTANTIN;FLORISTEANU GHEORGHE;FLORISTEANU FLORISTEANU LAZAR;FLORISTEANU AUREL;BERARU A	3600	A	30810	-	133	Rachiteasa plan cu Zaharia A1771	-	-	-	-	-	3.600	-	4.752,00	4.752,00
1103	1191	Suceava	Dolhasca	-	TEREN LA DISPOZITIA COMISIEI LOCALE DE FOND FUNCICIAR	2704	A	-	-	133	A 1763	-	-	-	-	-	2.704	-	3.569,28	3.569,28
1104	1192	Suceava	Dolhasca	-	TODIRAS ANDREI;TODIRAS GH. GHEORGHE;TODIRAS AUREL;TODIRAS NECULAI;TODIRAS MIRCEA;TODIRAS IONESCU VASILE;IRIMIA AURICA;SERBAN C. ELENA	2694	A	30817	-	133	Rachiteasa plan cu Zaharia	-	-	-	-	-	2.694	-	3.556,08	4.054,38
1105	1193	Suceava	Dolhasca	-	STIRBU V. COSTACHE	900	A	30813	-	133	Rachiteasa plan cu Zaharia	-	-	-	-	-	900	-	1.188,00	1.188,00
1106	1194	Suceava	Dolhasca	-	OLARU T. CAROLINA	3500	A	30815	-	133	Rachiteasa plan cu Zaharia A1771	-	-	-	-	-	3.500	-	4.620,00	4.620,00
1107	1195	Suceava	Dolhasca	-	DRAGUT C. GHEORGHE	3600	A	30814	-	133	A1570 LA RAMPA	-	-	-	-	-	3.600	-	4.752,00	4.752,00
1108	1196	Suceava	Dolhasca	-	IRIMIA V. GHEORGHE	3200	A	30816	-	133	Rachiteasa plan cu Zaharia A1771	-	-	-	-	-	3.200	-	4.224,00	4.224,00
1109	1197	Suceava	Dolhasca	-	GORDIN L. ALEXANDRINA	1800	A	30962	-	134	1771	-	-	-	-	-	1.800	-	2.376,00	2.376,00
1110	1198	Suceava	Dolhasca	-	SAVA G. CONSTANTIN	3600	A	30964	-	134	1071/1	-	-	-	-	-	3.600	-	4.752,00	4.752,00
1111	1199	Suceava	Dolhasca	-	BOBOC Z. VIORICA	3600	A	30963	-	134	1771	-	-	-	-	-	3.600	-	4.752,00	4.752,00
1112	1200	Suceava	Dolhasca	-	BRUMA TH. IORDACHE	7200	A	30946	-	134	1771	-	-	-	-	-	7.200	-	9.504,00	9.504,00
1113	1201	Suceava	Dolhasca	-	MARCU M. IOJICA	9000	A	30954	-	134	1771	-	-	-	-	-	9.000	-	11.880,00	11.880,00
1114	1202	Suceava	Dolhasca	-	SAVA G. CONSTANTIN	3600	A	30955	-	134	1071/3	-	-	-	-	-	3.600	-	4.752,00	4.752,00
1115	1203	Suceava	Dolhasca	-	POPA PARASCHIVA	1790	A	30965	-	134	1771	-	-	-	-	-	1.790	-	2.362,80	2.362,80
1116	1204	Suceava	Dolhasca	-	ANDONIU MARIA	3600	A	30953	-	134	1771	-	-	-	-	-	3.600	-	4.752,00	4.752,00
1117	1205	Suceava	Dolhasca	-	TEREN LA DISPOZITIA COMISIEI LOCALE DE FOND FUNCICIAR	7200	A	-	-	134	1771	-	-	-	-	-	7.200	-	9.504,00	9.504,00
1118	1206	Suceava	Dolhasca	-	TEREN LA DISPOZITIA COMISIEI LOCALE DE FOND FUNCICIAR	7200	A	-	-	134	1771	-	-	-	-	-	7.200	-	9.504,00	9.504,00
1119	1207	Suceava	Dolhasca	-	TEREN LA DISPOZITIA COMISIEI LOCALE DE FOND FUNCICIAR	1367	A	-	-	134	1771	-	-	-	-	-	1.367	-	1.804,44	1.804,44
1120	1208	Suceava	Dolhasca	-	TEREN LA DISPOZITIA COMISIEI LOCALE DE FOND FUNCICIAR	6300	A	-	-	134	1771	-	-	-	-	-	6.300	-	8.316,00	8.316,00

1121	1209	Suceava	Dolhasca	-	POPA GHEORGHE;POPA CEZAR;POPA CONSTANTIN;RUSU LUCICA;COZMIN EUGENIA	7200	A	30949	-	134	1771	-	-	-	-	-	extravilan	7.200	-	9.504,00	9.504,00
1122	1210	Suceava	Dolhasca	-	GRIGORAS V. PAUL	1500	A	30957	-	134	1771	-	-	-	-	-	extravilan	1.500	-	1.980,00	1.980,00
1123	1211	Suceava	Dolhasca	-	CAPRA ION MARIA	3300	A	30958	-	134	1771	-	-	-	-	-	extravilan	3.300	-	4.356,00	4.653,00
1124	1212	Suceava	Dolhasca	-	NASTASIU NECULIA;NASTASIU ION;NASTASIU MARIA;NASTASIU DUMITRU;CHIM ALEX	3100	A	30948	-	134	1771	-	-	-	-	-	extravilan	3.100	-	4.092,00	4.587,00
1125	1213	Suceava	Dolhasca	-	STOLERU P. ELENA	500	P		-	134	1771	-	-	-	-	-	extravilan	500	-	495,00	4.752,00
1126	1214	Suceava	Dolhasca	-	LEONTE GH. ION	3600	A	30956	-	134	1771	-	-	-	-	-	extravilan	3.600	-	4.752,00	4.752,00
1127	1215	Suceava	Dolhasca	-	PARNIC D. ADAM	2700	A	30959	-	134	1771	-	-	-	-	-	extravilan	2.700	-	3.564,00	3.564,00
1128	1216	Suceava	Dolhasca	-	TEREN LA DISPOZITIA COMISIEI LOCALE DE FOND FUNCIAR	1800	A	30960	-	134	1553	-	-	-	-	-	extravilan	1.800	-	2.376,00	2.376,00
1129	1217	Suceava	Dolhasca	-	TEREN LA DISPOZITIA COMISIEI LOCALE DE FOND FUNCIAR	3600	A		-	134	1771	-	-	-	-	-	extravilan	3.600	-	4.752,00	4.752,00
1130	1218	Suceava	Dolhasca	-	TEREN LA DISPOZITIA COMISIEI LOCALE DE FOND FUNCIAR	5800	A		-	134	1771	-	-	-	-	-	extravilan	5.800	-	7.656,00	7.656,00
1131	1219	Suceava	Dolhasca	-	TEREN LA DISPOZITIA COMISIEI LOCALE DE FOND FUNCIAR	2700	A		-	134	1771	-	-	-	-	-	extravilan	2.700	-	3.564,00	3.564,00
1132	1220	Suceava	Dolhasca	-	TEREN LA DISPOZITIA COMISIEI LOCALE DE FOND FUNCIAR	1800	A		-	134	1771	-	-	-	-	-	extravilan	1.800	-	2.376,00	2.376,00
1133	1221	Suceava	Dolhasca	-	S.C.P.E.E.H. HIDROELECTRICA S.A.	382	A	30768	-	116	LA GALITANU	-	-	-	-	-	extravilan	382	-	504,24	1.949,31
1134	1222	Suceava	Dolhasca	-	S.C.P.E.E.H. HIDROELECTRICA S.A.	93	P		-	116	LA GALITANU	-	-	-	-	-	extravilan	93	-	92,07	1.949,31
1135	1223	Suceava	Dolhasca	-	S.C.P.E.E.H. HIDROELECTRICA S.A.	1025	A		-	116	LA GALITANU	-	-	-	-	-	extravilan	1025	-	1.353,00	1.949,31
1136	1224	Suceava	Dolhasca	-	S.C.P.E.E.H. HIDROELECTRICA S.A.	164	A		-	134	1771	-	-	-	-	-	extravilan	164	-	216,48	4.052,40
1137	1225	Suceava	Dolhasca	-	S.C.P.E.E.H. HIDROELECTRICA S.A.	320	P	30950	-	134	1771	-	-	-	-	-	extravilan	320	-	316,80	4.052,40
1138	1226	Suceava	Dolhasca	-	S.C.P.E.E.H. HIDROELECTRICA S.A.	2666	A		-	134	1771	-	-	-	-	-	extravilan	2.666	-	3.519,12	4.052,40
1139	1227	Suceava	Dolhasca	-	S.C.P.E.E.H. HIDROELECTRICA S.A.	1066	A	30770	-	116	Rachiteasa plan cu Zaharescu	-	-	-	-	-	extravilan	1.066	-	1.407,12	3.265,35
1140	1229	Suceava	Dolhasca	-	S.C.P.E.E.H. HIDROELECTRICA S.A.	105	P		-	116		-	-	-	-	-	extravilan	105	-	103,95	3.265,35
1141	1230	Suceava	Dolhasca	-	S.C.P.E.E.H. HIDROELECTRICA S.A.	1329	A		-	116		-	-	-	-	-	extravilan	1.329	-	1.754,28	3.265,35
1142	1231	Suceava	Dolhasca	-	S.C.P.E.E.H. HIDROELECTRICA S.A.	473	A		-	134	1771	-	-	-	-	-	extravilan	473	-	624,36	7.808,46
						196	P	30951	-	134	1771	-	-	-	-	-	extravilan	196	-	194,04	7.808,46
						2481	A		-	134	1771	-	-	-	-	-	extravilan	2.481	-	3.274,92	7.808,46
						5775	A	30961	-	134	1593	-	-	-	-	-	extravilan	5.775	-	7.623,00	7.808,46
						125	P		-	134	1593	-	-	-	-	-	extravilan	125	-	123,75	7.808,46
						11163	A		-	134	1771	-	-	-	-	-	extravilan	11.163	-	14.735,16	7.808,46
						4068	A		-	116	RACHITEASA	-	-	-	-	-	extravilan	4.068	-	5.369,76	7.808,46
						1072	P	30766	-	116		-	-	-	-	-	extravilan	1.072	-	1.061,28	7.808,46
						2060	A		-	116		-	-	-	-	-	extravilan	2.060	-	2.719,20	7.808,46
						3600	A	32235	-	116	1553	-	-	-	-	-	extravilan	3.600	-	4.752,00	7.808,46
						1327	A		-	116		-	-	-	-	-	extravilan	1.327	-	1.751,64	7.808,46
						101	P	30774	-	116	Zavoia la Galitanu A1553	-	-	-	-	-	extravilan	101	-	99,99	2.738,67
						672	A		-	116		-	-	-	-	-	extravilan	672	-	887,04	2.738,67
						498	A		-	116	A1771/11	-	-	-	-	-	extravilan	498	-	657,36	2.738,67
						296	P	30778	-	116	A1771/11	-	-	-	-	-	extravilan	296	-	293,04	2.738,67
						1006	A		-	116	A1771/11	-	-	-	-	-	extravilan	1.006	-	1.327,92	2.738,67
						3907	A		-	116	Zavoia la Galitanu A1771	-	-	-	-	-	extravilan	3.907	-	5.157,24	7.808,46
						338	P	30776	-	117		-	-	-	-	-	extravilan	338	-	334,62	7.808,46
						1755	A		-	118		-	-	-	-	-	extravilan	1.755	-	2.316,60	7.808,46



1173	1265	Suceava	Dolhasca	-	COSTIUG ALEXANDRU-VIOREL	3600	A	31069	31069	133	LA LUCERNA	-	-	-	-	-	extravilan	3.600	-	-	4.752,00	4.752,00
1174	1266	Suceava	Dolhasca	-	GAGIU AUREL GAGIU BRINDUSA	1800	A	36402	36402	133	-	-	-	-	-	-	extravilan	1.800	-	-	2.376,00	2.376,00
1175	1267	Suceava	Dolhasca	-	GHEBLĂU STEFANIA-MIHAELA	2250	A	38684	38684	133	-	-	-	-	-	-	extravilan	2.250	-	-	2.970,00	2.970,00
1176	1268	Suceava	Dolhasca	-	MERTICARU OANA-IULIANA	7200	A	39371	39371	133	-	-	-	-	-	-	extravilan	7.200	-	-	9.504,00	9.504,00
1177	1269	Suceava	Dolhasca	-	COLIBĂ CRISTIAN-NICUSOR-COLIBĂ MIHAELA-RODICA	6700	A	37750	37750	Rachiteasa	-	-	-	-	-	-	extravilan	6.700	-	-	8.844,00	8.844,00
1178	1270	Suceava	Dolhasca	-	OLARU D. GHEORGHE-OLARU I. VASILE	4050	A	-	-	133	A 1763	-	-	-	-	-	extravilan	4.050	-	-	5.346,00	5.346,00
1179	1271	Suceava	Dolhasca	-	TEREN LA DISPOZITIA COMISIEI LOCALE DE FOND FUNCIAR	3600	A	-	-	133	A 1763	-	-	-	-	-	extravilan	3.600	-	-	4.752,00	4.752,00
1180	1272	Suceava	Dolhasca	-	TEREN LA DISPOZITIA COMISIEI LOCALE DE FOND FUNCIAR	6700	A	-	-	133	A 1763	-	-	-	-	-	extravilan	6.700	-	-	8.844,00	8.844,00
1181	1273	Suceava	Dolhasca	-	COLIBA GH. TOADER	4500	A	31063	-	133	A 1763	-	-	-	-	-	extravilan	4.500	-	-	5.940,00	5.940,00
1182	1274	Suceava	Dolhasca	-	BUDEANU GHEORGHE	2000	A	31090	-	133	A 1763	-	-	-	-	-	extravilan	2.000	-	-	2.640,00	2.640,00
1183	1275	Suceava	Dolhasca	-	BULINA L. CONSTANTIN	1800	A	31093	-	133	A 1763	-	-	-	-	-	extravilan	1.800	-	-	2.376,00	2.376,00
1184	1276	Suceava	Dolhasca	-	S.C.P.E.H. HIDROELECTRICA S.A.	3600	A	31102	-	133	A 1763	-	-	-	-	-	extravilan	3.600	-	-	4.752,00	4.752,00
1185	1277	Suceava	Dolhasca	-	ZAHARESCU N. GHEORGHE	2500	A	31125	-	133	A 1763	-	-	-	-	-	extravilan	2.500	-	-	3.300,00	3.300,00
1186	1278	Suceava	Dolhasca	-	LEONTE GH. ION	2700	A	31097	-	133	A 1763	-	-	-	-	-	extravilan	2.700	-	-	3.564,00	3.564,00
1187	1279	Suceava	Dolhasca	-	DAICU M. ELENA	1800	A	31104	-	133	A 1763	-	-	-	-	-	extravilan	1.800	-	-	2.376,00	2.376,00
1188	1280	Suceava	Dolhasca	-	UNGUREANU V. ANICA	1800	A	31065	-	133	A 1763	-	-	-	-	-	extravilan	1.800	-	-	2.376,00	2.376,00
1189	1281	Suceava	Dolhasca	-	NECHITA C. CATINCA	12800	A	31054	-	133	A 1763	-	-	-	-	-	extravilan	12.800	-	-	16.896,00	16.896,00
1190	1282	Suceava	Dolhasca	-	ICHIM VASILE	1800	A	31085	-	133	A 1763	-	-	-	-	-	extravilan	1.800	-	-	2.376,00	2.376,00
1191	1283	Suceava	Dolhasca	-	UNGUREANU GHEORGHE	1800	A	31064	-	133	A 1763	-	-	-	-	-	extravilan	1.800	-	-	2.376,00	2.376,00
1192	1284	Suceava	Dolhasca	-	ONOFREI TRAIAN	1800	A	31086	-	133	A 1763	-	-	-	-	-	extravilan	1.800	-	-	2.376,00	2.376,00
1193	1285	Suceava	Dolhasca	-	ICHIM D. ELENA	5400	A	31080	-	133	A 1763	-	-	-	-	-	extravilan	5.400	-	-	7.128,00	7.128,00
1194	1286	Suceava	Dolhasca	-	IONITA IOANA-PATRASCU GH. MARIA-PATRASCU DUMITRU; PATRASCU CONSTANTIN; TOMA NATALIA	4500	A	31106	-	133	A 1763	-	-	-	-	-	extravilan	4.500	-	-	5.940,00	5.940,00
1195	1287	Suceava	Dolhasca	-	DARABA V. CONSTANTIN	3600	A	31067	-	133	A 1763	-	-	-	-	-	extravilan	3.600	-	-	4.752,00	4.752,00
1196	1288	Suceava	Dolhasca	-	DROBOTA PARASCHIVA-DROBOTA TRAIAN-DROBOTA ION-DROBOTA GHEORGHE	2400	A	31088	-	133	A 1763	-	-	-	-	-	extravilan	2.400	-	-	3.168,00	3.168,00
1197	1289	Suceava	Dolhasca	-	PETRESCU ANICA	3200	A	31098	-	133	A 1763	-	-	-	-	-	extravilan	3.200	-	-	4.224,00	4.224,00
1198	1290	Suceava	Dolhasca	-	COLIBA V. CONSTANTIN	1100	A	31070	-	133	A 1763	-	-	-	-	-	extravilan	1.100	-	-	1.452,00	1.452,00
1199	1291	Suceava	Dolhasca	-	ZAHARESCU N. TOADER	3200	A	31113	-	133	A 1763	-	-	-	-	-	extravilan	3.200	-	-	4.224,00	4.224,00
1200	1292	Suceava	Dolhasca	-	ISAC MARICICA	2700	A	31099	-	133	A 1763	-	-	-	-	-	extravilan	2.700	-	-	3.564,00	3.564,00
1201	1293	Suceava	Dolhasca	-	ISAC DUMITRU	11100	A	31081	-	133	A 1763	-	-	-	-	-	extravilan	11.100	-	-	14.652,00	14.652,00
1202	1294	Suceava	Dolhasca	-	FLORISTEANU C. SPIRIDON	5000	A	31108	-	133	A 1763	-	-	-	-	-	extravilan	5.000	-	-	6.600,00	6.600,00



1203	1295	Suceava	Dolhasca	-	COACA GH. CONSTANTIN	1800	A	31084	-	-	-	-	-	-	-	-	-	-	-	extravilan	1.800	-	-	2.376,00	2.376,00	
1204	1296	Suceava	Dolhasca	-	MUNTEANU C. AUREL	17100	A	31101	-	-	-	-	-	-	-	-	-	-	-	-	extravilan	17.100	-	-	22.572,00	22.572,00
1205	1297	Suceava	Dolhasca	-	S.C.P.E.E.H. HIDROELECTRICA S.A.	3600	A	31103	-	-	-	-	-	-	-	-	-	-	-	-	extravilan	3.600	-	-	4.752,00	4.752,00
1206	1298	Suceava	Dolhasca	-	SANDU TRAIAN	3800	A	31118	-	-	-	-	-	-	-	-	-	-	-	-	extravilan	3.800	-	-	5.016,00	5.016,00
1207	1299	Suceava	Dolhasca	-	COIOCARU P. VASILE;JIUJ V. MARIA;JIUJ GHEORGHE	1300	A	31060	-	-	-	-	-	-	-	-	-	-	-	-	extravilan	1.300	-	-	1.716,00	1.716,00
1208	1300	Suceava	Dolhasca	-	DARABA V. GHEORGHE	3600	A	31068	-	-	-	-	-	-	-	-	-	-	-	-	extravilan	3.600	-	-	4.752,00	4.752,00
1209	1301	Suceava	Dolhasca	-	CIURARU GH. COSTACHE	6300	A	31073	-	-	-	-	-	-	-	-	-	-	-	-	extravilan	6.300	-	-	8.316,00	8.316,00
1210	1302	Suceava	Dolhasca	-	DRAGUT C. GHEORGHE	2400	A	31083	-	-	-	-	-	-	-	-	-	-	-	-	extravilan	2.400	-	-	3.168,00	3.168,00
1211	1303	Suceava	Dolhasca	-	CAZACU GH. NECULAI	1400	A	31112	-	-	-	-	-	-	-	-	-	-	-	-	extravilan	1.400	-	-	1.848,00	1.848,00
1212	1304	Suceava	Dolhasca	-	BUTURAS A. PROFIRABUTURAS A. GAVRIL	2700	A	31120	-	-	-	-	-	-	-	-	-	-	-	-	extravilan	2.700	-	-	3.564,00	3.564,00
1213	1305	Suceava	Dolhasca	-	SPATARU GH. MARIA;BURUJANA ADRIANA	1800	A	31075	-	-	-	-	-	-	-	-	-	-	-	-	extravilan	1.800	-	-	2.376,00	2.376,00
1214	1306	Suceava	Dolhasca	-	S.C.P.E.E.H. HIDROELECTRICA S.A.	6000	A	31119	-	-	-	-	-	-	-	-	-	-	-	-	extravilan	6.000	-	-	7.920,00	7.920,00
1215	1307	Suceava	Dolhasca	-	GAVRIL GH. TRAIAN	2100	A	31117	-	-	-	-	-	-	-	-	-	-	-	-	extravilan	2.100	-	-	2.772,00	2.772,00
1216	1308	Suceava	Dolhasca	-	TEREN LA DISPOZITIA COMISIEI LOCALE DE FOND FUNCIAR	5889	A	-	-	-	-	-	-	-	-	-	-	-	-	-	extravilan	5.889	-	-	7.773,48	7.773,48
1217	1309	Suceava	Dolhasca	-	TEREN LA DISPOZITIA COMISIEI LOCALE DE FOND FUNCIAR	1800	A	-	-	-	-	-	-	-	-	-	-	-	-	-	extravilan	1.800	-	-	2.376,00	2.376,00
1218	1310	Suceava	Dolhasca	-	TEREN LA DISPOZITIA COMISIEI LOCALE DE FOND FUNCIAR	3600	A	-	-	-	-	-	-	-	-	-	-	-	-	-	extravilan	3.600	-	-	4.752,00	4.752,00
1219	1311	Suceava	Dolhasca	-	TEREN LA DISPOZITIA COMISIEI LOCALE DE FOND FUNCIAR	7100	A	-	-	-	-	-	-	-	-	-	-	-	-	-	extravilan	7.100	-	-	9.372,00	9.372,00
1220	1312	Suceava	Dolhasca	-	COIOCARU P. VASILE;JIUJ V. MARIA	6100	A	31059	-	-	-	-	-	-	-	-	-	-	-	-	extravilan	6.100	-	-	8.052,00	8.052,00
1221	1313	Suceava	Dolhasca	-	MIHAI V. GHEORGHE;MIHAI GH. ELENA	1800	A	31072	-	-	-	-	-	-	-	-	-	-	-	-	extravilan	1.800	-	-	2.376,00	2.376,00
1222	1314	Suceava	Dolhasca	-	SANDU MARIUCA;SANDU MIHAI	5900	A	31096	-	-	-	-	-	-	-	-	-	-	-	-	extravilan	5.900	-	-	7.788,00	7.788,00
1223	1315	Suceava	Dolhasca	-	SLATINEANU CATINCA	3600	A	31057	-	-	-	-	-	-	-	-	-	-	-	-	extravilan	3.600	-	-	4.752,00	4.752,00
1224	1316	Suceava	Dolhasca	-	S.C.P.E.E.H. HIDROELECTRICA S.A.	4700	A	31110	-	-	-	-	-	-	-	-	-	-	-	-	extravilan	4.700	-	-	6.204,00	6.204,00
1225	1317	Suceava	Dolhasca	-	BUDEANU T. STEFAN	1700	A	31066	-	-	-	-	-	-	-	-	-	-	-	-	extravilan	1.700	-	-	2.244,00	2.244,00
1226	1318	Suceava	Dolhasca	-	STIRBU ANICA	1800	A	31078	-	-	-	-	-	-	-	-	-	-	-	-	extravilan	1.800	-	-	2.376,00	2.376,00
1227	1319	Suceava	Dolhasca	-	CAPRA C. ANICA	2900	A	31124	-	-	-	-	-	-	-	-	-	-	-	-	extravilan	2.900	-	-	3.828,00	3.828,00
1228	1320	Suceava	Dolhasca	-	NEAGU MIHAI;LEONTE MARIA;SPATARU VASILE	3900	A	31077	-	-	-	-	-	-	-	-	-	-	-	-	extravilan	3.900	-	-	5.148,00	5.148,00
1229	1321	Suceava	Dolhasca	-	HIRGAU V. ANA	1800	A	31089	-	-	-	-	-	-	-	-	-	-	-	-	extravilan	1.800	-	-	2.376,00	2.376,00
1230	1322	Suceava	Dolhasca	-	LEONTE L. GHEORGHE	2700	A	31074	-	-	-	-	-	-	-	-	-	-	-	-	extravilan	2.700	-	-	3.564,00	3.564,00
1231	1323	Suceava	Dolhasca	-	PULPA V. NATALIA	4900	A	31055	-	-	-	-	-	-	-	-	-	-	-	-	extravilan	4.900	-	-	6.468,00	6.468,00
1232	1324	Suceava	Dolhasca	-	MOROSANU ELISAVETA;IONITA VASILE;IONITA MARIA	9000	A	31058	-	-	-	-	-	-	-	-	-	-	-	-	extravilan	9.000	-	-	11.880,00	11.880,00
1233	1325	Suceava	Dolhasca	-	CAPRA GH. CATINCA	1800	A	31071	-	-	-	-	-	-	-	-	-	-	-	-	extravilan	1.800	-	-	2.376,00	2.376,00

1234	1326	Suceava	Dolhasca	-	FLORISTEANU C. IOANA	5000	A	31107	-	133	A 1763	-	-	-	-	-	extravilan	5.000	-	6.600,00	6.600,00
1235	1327	Suceava	Dolhasca	-	SAVIN MARIA;PALMARU DOINITA	3600	A	31095	-	133	A 1763	-	-	-	-	-	extravilan	3.600	-	4.752,00	4.752,00
1236	1328	Suceava	Dolhasca	-	PULPA V. NATALIA	1800	A	31056	-	133	A 1763	-	-	-	-	-	extravilan	1.800	-	2.376,00	2.376,00
1237	1329	Suceava	Dolhasca	-	SPATARU NATALIA	2700	A	31076	-	133	A 1763	-	-	-	-	-	extravilan	2.700	-	3.564,00	3.564,00
1238	1330	Suceava	Dolhasca	-	MOCANU N. GHEORGHE	5400	A	31092	-	133	A 1763	-	-	-	-	-	extravilan	5.400	-	7.128,00	7.128,00
1239	1331	Suceava	Dolhasca	-	FILIP D. ELENA	1800	A	31100	-	133	A 1763	-	-	-	-	-	extravilan	1.800	-	2.376,00	2.376,00
1240	1332	Suceava	Dolhasca	-	CRISMARU V. VASILE;CRISMARU CONSTANTIN;CRISMARU GHEORGHE;CRISMARU VASILE;COSTIAN ELENA	8000	A	31079	-	133	A 1763	-	-	-	-	-	extravilan	8.000	-	10.560,00	10.560,00
1241	1333	Suceava	Dolhasca	-	ISAC MARICICA	8400	A	31082	-	133	A 1763	-	-	-	-	-	extravilan	8.400	-	11.088,00	11.088,00
1242	1334	Suceava	Dolhasca	-	CIOBANU GHEORGHE;CIOBANU GH. VASILE	1800	A	31061	-	133	A 1763	-	-	-	-	-	extravilan	1.800	-	2.376,00	2.376,00
1243	1335	Suceava	Dolhasca	-	ICHIM GH. COSTACHE	1800	A	31091	-	133	A 1763	-	-	-	-	-	extravilan	1.800	-	2.376,00	2.376,00
1244	1336	Suceava	Dolhasca	-	SAVIN C. ION;STOLERU C. MARIA	2800	A	31121	-	133	A 1763	-	-	-	-	-	extravilan	2.800	-	3.696,00	3.696,00
1245	1337	Suceava	Dolhasca	-	NECHITA N. TOADER	3600	A	31114	-	133	A 1763	-	-	-	-	-	extravilan	3.600	-	4.752,00	4.752,00
1246	1338	Suceava	Dolhasca	-	SANDU V. TOADER	8700	A	31116	-	133	A 1763	-	-	-	-	-	extravilan	8.700	-	11.484,00	11.484,00
1247	1339	Suceava	Dolhasca	-	TEREN LA DISPOZITIA COMISIEI LOCALE DE FOND FUNCICIAR	1800	A	-	-	133	A 1763	-	-	-	-	-	extravilan	1.800	-	2.376,00	2.376,00
1248	1340	Suceava	Dolhasca	-	TEREN LA DISPOZITIA COMISIEI LOCALE DE FOND FUNCICIAR	1800	A	-	-	133	A 1763	-	-	-	-	-	extravilan	1.800	-	2.376,00	2.376,00
1249	1341	Suceava	Dolhasca	-	TEREN LA DISPOZITIA COMISIEI LOCALE DE FOND FUNCICIAR	4100	A	-	-	133	A 1763	-	-	-	-	-	extravilan	4.100	-	5.412,00	5.412,00
1250	1342	Suceava	Dolhasca	-	TEREN LA DISPOZITIA COMISIEI LOCALE DE FOND FUNCICIAR	2400	A	-	-	133	A 1763	-	-	-	-	-	extravilan	2.400	-	3.168,00	3.168,00
1251	1343	Suceava	Dolhasca	-	TEREN LA DISPOZITIA COMISIEI LOCALE DE FOND FUNCICIAR	7200	A	-	-	133	A 1763	-	-	-	-	-	extravilan	7.200	-	9.504,00	9.504,00
1252	1344	Suceava	Dolhasca	-	TEREN LA DISPOZITIA COMISIEI LOCALE DE FOND FUNCICIAR	1800	A	-	-	133	A 1763	-	-	-	-	-	extravilan	1.800	-	2.376,00	2.376,00
1253	1345	Suceava	Dolhasca	-	TEREN LA DISPOZITIA COMISIEI LOCALE DE FOND FUNCICIAR	3000	A	-	-	133	A 1763	-	-	-	-	-	extravilan	3.000	-	3.960,00	3.960,00
1254	1346	Suceava	Dolhasca	-	TEREN LA DISPOZITIA COMISIEI LOCALE DE FOND FUNCICIAR	2000	A	-	-	133	A 1763	-	-	-	-	-	extravilan	2.000	-	2.640,00	2.640,00
1255	1347	Suceava	Dolhasca	-	TEREN LA DISPOZITIA COMISIEI LOCALE DE FOND FUNCICIAR	1800	A	-	-	133	A 1763	-	-	-	-	-	extravilan	1.800	-	2.376,00	2.376,00
1256	1348	Suceava	Dolhasca	-	TEREN LA DISPOZITIA COMISIEI LOCALE DE FOND FUNCICIAR	3261	A	-	-	133	A 1763	-	-	-	-	-	extravilan	3.261	-	4.304,52	4.304,52
1257	1349	Suceava	Dolhasca	-	TEREN LA DISPOZITIA COMISIEI LOCALE DE FOND FUNCICIAR	4600	A	-	-	133	A 1763	-	-	-	-	-	extravilan	4.600	-	6.072,00	6.072,00
1258	1350	Suceava	Dolhasca	-	TEREN LA DISPOZITIA COMISIEI LOCALE DE FOND FUNCICIAR	1800	A	-	-	133	A 1763	-	-	-	-	-	extravilan	1.800	-	2.376,00	2.376,00
1259	1351	Suceava	Dolhasca	-	TEREN LA DISPOZITIA COMISIEI LOCALE DE FOND FUNCICIAR	5000	A	-	-	133	A 1763	-	-	-	-	-	extravilan	5.000	-	6.600,00	6.600,00
1260	1352	Suceava	Dolhasca	-	TEREN LA DISPOZITIA COMISIEI LOCALE DE FOND FUNCICIAR	2587	A	-	-	133	A 1763	-	-	-	-	-	extravilan	2.587	-	3.414,84	3.414,84
1261	1356	Suceava	Dolhasca	-	TEREN LA DISPOZITIA COMISIEI LOCALE DE FOND FUNCICIAR	8200	A	-	-	133	A 1763	-	-	-	-	-	extravilan	8.200	-	10.824,00	10.824,00
1262	1357	Suceava	Dolhasca	-	S.C.P.E.E.H. HIDROELECTRICA S.A.	1556	A	30670	30670	134	Rechiteasa in cot la Maftei	-	-	-	-	-	extravilan	1.556	-	2.053,92	2.188,12
						244	N			134		-	-	-	-	-	extravilan	244	-	134,20	
1263	1358	Suceava	Dolhasca	-	S.C.P.E.E.H. HIDROELECTRICA S.A.	4100	A	30684	30684	134	Rechiteasa in cot la Maftei	-	-	-	-	-	extravilan	4.100	-	5.412,00	6.127,00
						1300	N			134	1771	-	-	-	-	-	extravilan	1.300	-	715,00	

1264	1359	Suceava	Dolhasca	-	S.C.P.E.E.H. HIDROELECTRICA S.A.	2769	A	30673	30673	134	Rachiteasa in cot la Maftei 1771	-	-	-	-	extravilan	2.769	-	3.655,08	3.892,13
						431	N			134						extravilan	431		237,05	
1265	1360	Suceava	Dolhasca	-	CALISTRU ILEANA-ILOZOVEI ILIE-RADACINA DOINA;CALISTRU ILEANA	5400	A	31620	31620	134	-	-	-	-	-	extravilan	5.400	-	7.128,00	7.128,00
1266	1361	Suceava	Dolhasca	-	COLIBA IORDACHE	1600	A	32209	32209	134	1771	-	-	-	-	extravilan	1.600	-	2.112,00	2.112,00
1267	1362	Suceava	Dolhasca	-	S.C.P.E.E.H. HIDROELECTRICA S.A.	14556 3144	A N	30683	30683	134 134	Rachiteasa in cot la Maftei	-	-	-	-	extravilan	14.556 3.144	-	19.213,92 1.729,20	20.943,12
1268	1363	Suceava	Dolhasca	-	MELIAN SILVIA (CREDITOR ROSCA IULIAN;ROSCA SIMONA VASILICA;ROSCA ILEANA)	3600	A	30694	30694	134	Rachiteasa in cot la Maftei 1771	-	-	-	-	extravilan	3.600	-	4.752,00	4.752,00
1269	1364	Suceava	Dolhasca	-	S.C.P.E.E.H. HIDROELECTRICA S.A.	1800	A	30700	30700	134	Rachiteasa in cot la Maftei 1771	-	-	-	-	extravilan	1.800	-	2.376,00	2.376,00
1270	1365	Suceava	Dolhasca	-	VASILIU VICENTIU SORIN;VASILIU DIANA (CREDITOR CHIRIAC COSTICA)	9282 1518	A N	30680	30680	134 134	Rachiteasa in cot la Maftei	-	-	-	-	extravilan	9.282 1.518	-	12.252,24 834,90	13.087,14
1271	1366	Suceava	Dolhasca	-	VASILIU VICENTIU SORIN, VASILIU DIANA (CREDITOR AGRICOVER CREDIT IFN SA)	3600	A	36536	36536	134	-	-	-	-	-	extravilan	3.600	-	4.752,00	4.752,00
1272	1367	Suceava	Dolhasca	-	VASILIU VICENTIU SORIN;VASILIU DIANA	1080	A	36538	36538	134	-	-	-	-	-	extravilan	1.080	-	1.425,60	1.425,60
1273	1368	Suceava	Dolhasca	-	S.C.P.E.E.H. HIDROELECTRICA S.A.	6854 1046	A N	30676	30676	134 134	Rachiteasa in cot la Maftei	-	-	-	-	extravilan	6.854 1.046	-	9.047,28 575,30	9.622,58
1274	1369	Suceava	Dolhasca	-	VASILIU VICENTIU SORIN;VASILIU DIANA (CREDITOR CHIRIAC COSTICA)	2718 482	A N	30681	30681	134 134	Rachiteasa in cot la Maftei	-	-	-	-	extravilan	2.718 482	-	3.587,76 265,10	3.852,86
1275	1370	Suceava	Dolhasca	-	FLORESCU V. AGLAIA	3898 602	A N	30678	-	134 134	1771	-	-	-	-	extravilan	3.898 602	-	5.145,36 331,10	5.476,46
1276	1371	Suceava	Dolhasca	-	ZAHARESCU N. AGLAIA	4304 696	A N	30658	-	134 134	1771	-	-	-	-	extravilan	4.304 696	-	5.681,28 382,80	6.064,08
1277	1372	Suceava	Dolhasca	-	TEREN LA DISPOZITIA COMISIEI LOCALE DE FOND FUNCIAR	27622	A	-	-	134	1771	-	-	-	-	extravilan	27.622	-	36.461,04	36.461,04
1278	1373	Suceava	Dolhasca	-	UNGUREANU GH. VASILE	4672 728	A N	30664	-	134 134	1771	-	-	-	-	extravilan	4.672 728	-	6.167,04 400,40	6.567,44
1279	1374	Suceava	Dolhasca	-	S.C.P.E.E.H. HIDROELECTRICA S.A.	2827 828 145	A N A	30687	-	134 134 134	1771 1771 1771	-	-	-	-	extravilan	2.827 828 145	-	3.731,64 455,40 191,40	4.378,44
1280	1375	Suceava	Dolhasca	-	S.C.P.E.E.H. HIDROELECTRICA S.A.	1557 243	A N	30663	-	134 134	1771 1771	-	-	-	-	extravilan	1.557 243	-	2.055,24 133,65	2.188,89
1281	1376	Suceava	Dolhasca	-	CIURARU GH. CATINCA	1555 245	A N	30672	-	134 134	1771 1771	-	-	-	-	extravilan	1.555 245	-	2.052,60 134,75	2.187,35
1282	1377	Suceava	Dolhasca	-	TIVLEA T. GHEORGHE	2400	A	30699	-	134	1771	-	-	-	-	extravilan	2.400	-	3.168,00	3.168,00
1283	1378	Suceava	Dolhasca	-	ICHIM GH. COSTACHE	2244 356	A N	30661	-	134 134	1771 1771	-	-	-	-	extravilan	2.244 356	-	2.962,08 195,80	3.157,88
1284	1379	Suceava	Dolhasca	-	TARITA T. PETRU;TARITA N. ALEXANDRINA	1694 109	N A	30686	-	134 134	1771 1771	-	-	-	-	extravilan	1.694 109	-	931,70 143,88	8.199,62
1285	1380	Suceava	Dolhasca	-	UNGUREANU V. ANICA	4637 763	A N	30657	-	134 134	1771 1771	-	-	-	-	extravilan	4.637 763	-	6.120,84 419,65	6.540,49
1286	1381	Suceava	Dolhasca	-	OLARU V. GHEORGHE	2421 379	A N	30668	-	134 134	1771 1771	-	-	-	-	extravilan	2.421 379	-	3.195,72 208,45	3.404,17
1287	1382	Suceava	Dolhasca	-	BOCA NATALIA	2700	A	30696	-	134	1771	-	-	-	-	extravilan	2.700	-	3.564,00	3.564,00
1288	1383	Suceava	Dolhasca	-	ICHIM GH. ZOITA;IRIMIA C. MIHAI;CANTORITA MARIA;POPA ILEANA;ICHIM C.;ICHIM V.;OLARU CATINCA;ICHIM TR.	1557 243	A N	30666	-	134 134	1771 1771	-	-	-	-	extravilan	1.557 243	-	2.055,24 133,65	2.188,89

1289	1384	Suceava	Dolhasca	-	ROSCA D. AUREL; MELIAN D. SILVIA	4009	A	30691	-	134	1537/10	-	-	-	-	extravilan	4.009	-	-	5.291,88	6.539,72
						764	N			134	1537/10					extravilan	764			420,20	
						627	A			135	1537/11					extravilan	627			827,64	
1290	1385	Suceava	Dolhasca	-	ICHIM GH. COSTACHE	1556	A	30662	-	134	1771	-	-	-	-	extravilan	1.556	-	-	2.053,92	2.188,12
						244	N			134	1771					extravilan	244			134,20	
1291	1386	Suceava	Dolhasca	-	IANIUC DUMITRU	1635	A			134	1771					extravilan	1.635	-	-	2.158,20	2.571,36
						432	N	30689	-	134	1771					extravilan	432			237,60	
						133	A			134	1771					extravilan	133			175,56	
1292	1387	Suceava	Dolhasca	-	VIRLAN I. VASILE	1800	A	30698	-	134	1771	-	-	-	-	extravilan	1.800	-	-	2.376,00	2.376,00
1293	1388	Suceava	Dolhasca	-	S.C.P.E.E.H. HIDROELECTRICA S.A.	4614	A	30655	-	134	Rachiteasa in cot la	-	-	-	-	extravilan	4.614	-	-	6.090,48	6.522,78
						786	N			134	Maftei1771					extravilan	786			432,30	
1294	1389	Suceava	Dolhasca	-	COLIBA IORDACHE	1717	A	31886	-	134	-	-	-	-	-	extravilan	1.717	-	-	2.266,44	2.422,09
						283	N			134	-					extravilan	283			155,65	
1295	1390	Suceava	Dolhasca	-	COLIBA IORDACHE	3080	A	31890	-	134	-	-	-	-	-	extravilan	3.080	-	-	4.065,60	4.351,60
						520	N			134	-					extravilan	520			286,00	
1296	1391	Suceava	Dolhasca	-	S.C.P.E.E.H. HIDROELECTRICA S.A.	3600	A	30635	-	134	Rachiteasa in cot la Maftei 1771	-	-	-	-	extravilan	3.600	-	-	4.752,00	4.752,00
1297	1392	Suceava	Dolhasca	-	S.C.P.E.E.H. HIDROELECTRICA S.A.	4749	A	30641	-	134	Rachiteasa in cot la Maftei 1771	-	-	-	-	extravilan	4.749	-	-	6.268,68	6.626,73
						651	N			134	1771					extravilan	651			358,05	
1298	1393	Suceava	Dolhasca	-	S.C.P.E.E.H. HIDROELECTRICA S.A.	3600	A	30638	-	134	Rachiteasa in cot la Maftei 1771	-	-	-	-	extravilan	3.600	-	-	4.752,00	4.752,00
						1572	A	30642	-	134	Rachiteasa in cot la Maftei 1771	-	-	-	-	extravilan	1.572	-	-	2.075,04	2.200,44
						228	N			134	1771					extravilan	228			125,40	
1300	1395	Suceava	Dolhasca	-	VASILIU VICENTIU SORIN	1564	A	30644	-	134	Rachiteasa in cot la Maftei 1771	-	-	-	-	extravilan	1.564	-	-	2.064,48	2.194,28
						236	N			134	1771					extravilan	236			129,80	
1301	1396	Suceava	Dolhasca	-	S.C.P.E.E.H. HIDROELECTRICA S.A.	5000	A	30639	-	134	1771	-	-	-	-	extravilan	5.000	-	-	6.600,00	6.600,00
1302	1397	Suceava	Dolhasca	-	S.C.P.E.E.H. HIDROELECTRICA S.A.	1561	A	30645	-	134	1771	-	-	-	-	extravilan	1.561	-	-	2.060,52	2.191,97
						239	N			134	1771					extravilan	239			131,45	
1303	1398	Suceava	Dolhasca	-	CAPRA I. ILEANA	1534	A	30654	-	134	1771	-	-	-	-	extravilan	1.534	-	-	2.024,88	2.171,18
						266	N			134	1771					extravilan	266			146,30	
1304	1399	Suceava	Dolhasca	-	FLORESCU V. MARIA	4300	A	30640	-	134	1771	-	-	-	-	extravilan	4.300	-	-	5.676,00	5.676,00
1305	1400	Suceava	Dolhasca	-	STIRBU D. VASILE; IANTUC CATINCA; PINTILIE LZ. MARIA; STIRBU V. CONSTANTIN; STIRBU I. ANICA; STIRBU V. DUMITRU	1990	A	30646	-	134	1771	-	-	-	-	extravilan	1.990	-	-	2.626,80	2.797,30
						310	N			134	1771					extravilan	310			170,50	
1306	1401	Suceava	Dolhasca	-	IANIUC D. GHEORGHE	3136	A	30643	-	134	1771	-	-	-	-	extravilan	3.136	-	-	4.139,52	4.394,72
						464	N			134	1771					extravilan	464			255,20	
1307	1402	Suceava	Dolhasca	-	STIRBU GH. RUXANDRA	4741	A	30647	-	134	1771	-	-	-	-	extravilan	4.741	-	-	6.258,12	6.675,57
						759	N			134	1771					extravilan	759			417,45	
1308	1403	Suceava	Dolhasca	-	DASCALESCU I. ION	3067	A	30652	-	134	1771	-	-	-	-	extravilan	3.067	-	-	4.048,44	4.341,59
						533	N			134	1771					extravilan	533			293,15	
1309	1404	Suceava	Dolhasca	-	SUDITU ION ANICA	900	A	30637	-	134	1771	-	-	-	-	extravilan	900	-	-	1.188,00	1.188,00

1310	1405	Suceava	Dolhasca	-	COLIBA IORDACHE; COLIBA ELENA; COLIBA IOAN	1707	A	30649	-	134	1771	-	-	-	-	-	extravilan	1.707	-	2.253,24	2.414,39
1311	1406	Suceava	Dolhasca	-	JUNCA VASILE NECULAI	293	N	30636	-	134	1771	-	-	-	-	-	extravilan	293	-	161,15	161,15
1312	1407	Suceava	Dolhasca	-	DASCALESCU GH. ION	3070	A	30636	-	134	1771	-	-	-	-	-	extravilan	2.700	-	3.564,00	3.564,00
1313	1408	Suceava	Dolhasca	-	S.C.P.E.E.H. HIDROELECTRICA S.A.	530	N	30650	-	134	1771	-	-	-	-	-	extravilan	3.070	-	4.052,40	4.343,90
1314	1409	Suceava	Dolhasca	-	VASILIU VICENTIU-SORIN	4700	A	30624	30624	134	Rachiteasa in cot la Maftei 1771	-	-	-	-	-	extravilan	4.700	-	6.204,00	6.204,00
1315	1410	Suceava	Dolhasca	-	S.C.P.E.E.H. HIDROELECTRICA S.A.	700	P	39309	39309	134	1776	-	-	-	-	-	extravilan	700	-	693,00	693,00
1316	1411	Suceava	Dolhasca	-	S.C.P.E.E.H. HIDROELECTRICA S.A.	1800	A	30612	30612	134	Rachiteasa in cot la Maftei	-	-	-	-	-	extravilan	1.800	-	2.376,00	2.376,00
1317	1412	Suceava	Dolhasca	-	VASILIU VICENTIU SORIN; VASILIU DIANA	1300	P	30629	30629	134	Rachiteasa in cot la Maftei 1771	-	-	-	-	-	extravilan	1.300	-	1.287,00	1.287,00
1318	1413	Suceava	Dolhasca	-	S.C.P.E.E.H. HIDROELECTRICA S.A.	900	A	30620	30620	134	Rachiteasa in cot la Maftei 1771	-	-	-	-	-	extravilan	900	-	1.188,00	1.188,00
1319	1414	Suceava	Dolhasca	-	S.C.P.E.E.H. HIDROELECTRICA S.A.	7300	P	30619	30619	134	Rachiteasa in cot la Maftei	-	-	-	-	-	extravilan	7.300	-	7.227,00	7.227,00
1320	1415	Suceava	Dolhasca	-	VASILIU VICENTIU SORIN; VASILIU DIANA	2500	P	30625	30625	134	Rachiteasa in cot la Maftei 1771	-	-	-	-	-	extravilan	2.500	-	2.475,00	2.475,00
1321	1416	Suceava	Dolhasca	-	S.C.P.E.E.H. HIDROELECTRICA S.A.	596	P	35746	35746	134	Rachiteasa in cot la Maftei 1771	-	-	-	-	-	extravilan	596	-	590,04	590,04
1322	1417	Suceava	Dolhasca	-	S.C.P.E.E.H. HIDROELECTRICA S.A.	3061	A	30627	30627	134	Rachiteasa in cot la Maftei 1771	-	-	-	-	-	extravilan	3.061	-	4.040,52	4.040,52
1323	1418	Suceava	Dolhasca	-	COLIBA IOAN	3600	A	30626	30626	134	Rachiteasa in cot la Maftei 1771	-	-	-	-	-	extravilan	3.600	-	4.752,00	4.752,00
1324	1419	Suceava	Dolhasca	-	S.C.P.E.E.H. HIDROELECTRICA S.A.	1800	A	39331	39331	134	Rachiteasa	-	-	-	-	-	extravilan	1.800	-	2.376,00	2.376,00
1325	1420	Suceava	Dolhasca	-	COLIBA IOAN	5400	A	30630	30630	134	Rachiteasa in cot la Maftei 1771	-	-	-	-	-	extravilan	5.400	-	7.128,00	7.128,00
1326	1421	Suceava	Dolhasca	-	S.C.P.E.E.H. HIDROELECTRICA S.A.	1800	A	39370	39370	134	Rachiteasa	-	-	-	-	-	extravilan	1.800	-	2.376,00	2.376,00
1327	1422	Suceava	Dolhasca	-	VASILIU VICENTIU SORIN; VASILIU DIANA	10000	A	30618	30618	134	Rachiteasa in cot la Maftei	-	-	-	-	-	extravilan	10.000	-	13.200,00	13.200,00
1328	1423	Suceava	Dolhasca	-	VASILIU VICENTIU-SORIN	304	P	35747	35747	134	Rachiteasa in cot la Maftei 1771	-	-	-	-	-	extravilan	304	-	300,96	300,96
1329	1424	Suceava	Dolhasca	-	VASILIU VICENTIU-SORIN	1400	P	39304	39304	134	1776	-	-	-	-	-	extravilan	1.400	-	1.386,00	1.386,00
1330	1425	Suceava	Dolhasca	-	DASCALESCU I. ION	700	P	39310	39310	134	1776	-	-	-	-	-	extravilan	700	-	693,00	693,00
1331	1426	Suceava	Dolhasca	-	APETREI COSTACHE	3600	A	30613	-	134	1771	-	-	-	-	-	extravilan	3.600	-	4.752,00	4.752,00
1332	1427	Suceava	Dolhasca	-	TIPAU D. CONSTANTIN	900	A	30616	-	134	1771	-	-	-	-	-	extravilan	900	-	1.188,00	1.188,00
1333	1428	Suceava	Dolhasca	-	TEREN LA DISPOZITIA COMISIEI LOCALE DE FOND FUNCIAR	4000	A	30634	-	134	1771	-	-	-	-	-	extravilan	4.000	-	5.280,00	5.280,00
1333	1428	Suceava	Dolhasca	-	TEREN LA DISPOZITIA COMISIEI LOCALE DE FOND FUNCIAR	2496	P	-	-	134	1776	-	-	-	-	-	extravilan	2.496	-	2.471,04	2.471,04

1334	1429	Suceava	Dolhasca	-	TEREN LA DISPOZITIA COMISIEI LOCALE DE FOND FUNCICIAR	2245	A	-	134	1771	-	-	-	-	-	extravilan	2.245	-	2.963,40	2.963,40
1335	1430	Suceava	Dolhasca	-	TEREN LA DISPOZITIA COMISIEI LOCALE DE FOND FUNCICIAR	3142	P	-	134	1771	-	-	-	-	-	extravilan	3.142	-	3.110,58	3.110,58
1336	1431	Suceava	Dolhasca	-	S.C.P.E.E.H. HIDROELECTRICA S.A.	700	P	30632	134	1789	-	-	-	-	-	extravilan	700	-	693,00	693,00
1337	1432	Suceava	Dolhasca	-	SIMILEAC I. ION	1800	A	30611	134	1771	-	-	-	-	-	extravilan	1.800	-	2.376,00	2.376,00
1338	1433	Suceava	Dolhasca	-	DASCALESCU GH. ION	2000	A	30614	134	1771	-	-	-	-	-	extravilan	2.000	-	2.640,00	2.640,00
1339	1434	Suceava	Dolhasca	-	APETREI COSTACHE	900	N	30617	134	RACHITEASA	-	-	-	-	-	extravilan	900	-	495,00	495,00
1340	1435	Suceava	Dolhasca	-	DASCALU V. MIHAI	5000	A	30622	134	1771	-	-	-	-	-	extravilan	5.000	-	6.600,00	6.600,00
1341	1436	Suceava	Dolhasca	-	CIURARU C. MANOLEA	3100	A	30633	134	1771	-	-	-	-	-	extravilan	3.100	-	4.092,00	4.092,00
1342	1437	Suceava	Dolhasca	-	DASCALU MIHAI	5000	A	30623	134	1771	-	-	-	-	-	extravilan	5.000	-	6.600,00	6.600,00
1343	1438	Suceava	Dolhasca	-	DASCALESCU I. LAZAR	2500	A	30628	134	1771	-	-	-	-	-	extravilan	2.500	-	3.300,00	3.300,00
1344	1439	Suceava	Dolhasca	-	DASCALESCU GH. ION	7000	P	30615	134	1776	-	-	-	-	-	extravilan	7.000	-	6.930,00	6.930,00
1345	1440	Suceava	Dolhasca	-	S.C.P.E.E.H. HIDROELECTRICA S.A.	3200	A	30631	134	1771	-	-	-	-	-	extravilan	3.200	-	4.224,00	4.224,00
1346	1441	Suceava	Dolhasca	-	TEREN LA DISPOZITIA COMISIEI LOCALE DE FOND FUNCICIAR	846	P	-	134	1776	-	-	-	-	-	extravilan	846	-	837,54	837,54
1347	1442	Suceava	Dolhasca	-	TEREN LA DISPOZITIA COMISIEI LOCALE DE FOND FUNCICIAR	2832	P	-	134	1771	-	-	-	-	-	extravilan	2.832	-	2.803,68	2.803,68
1348	1447	Suceava	Dolhasca	-	TEREN LA DISPOZITIA COMISIEI LOCALE DE FOND FUNCICIAR	2042	N	-	134	1777	-	-	-	-	-	extravilan	2.042	-	1.123,10	1.123,10
1349	1448	Suceava	Dolhasca	-	TEREN LA DISPOZITIA COMISIEI LOCALE DE FOND FUNCICIAR	4316	N	-	133	1767	-	-	-	-	-	extravilan	4.316	-	2.373,80	2.373,80
1350	1451	Suceava	Dolhasca	-	TEREN LA DISPOZITIA COMISIEI LOCALE DE FOND FUNCICIAR	9748	A	-	134	1773	-	-	-	-	-	extravilan	9.748	-	12.867,36	12.867,36
1351	1454	Suceava	Dolhasca	-	TEREN LA DISPOZITIA COMISIEI LOCALE DE FOND FUNCICIAR	3837	A	-	134	1773	-	-	-	-	-	extravilan	3.837	-	5.064,84	5.064,84
1352	1456	Suceava	Dolhasca	-	S.C.P.E.E.H. HIDROELECTRICA S.A.	5000	A	31276	136	Zavoi la Odaie	-	-	-	-	-	extravilan	5.000	-	6.600,00	6.600,00
1353	1457	Suceava	Dolhasca	-	S.C.P.E.E.H. HIDROELECTRICA S.A.	3600	A	31278	136	Zavoi la Odaie	-	-	-	-	-	extravilan	3.600	-	4.752,00	4.752,00
1354	1458	Suceava	Dolhasca	-	S.C.P.E.E.H. HIDROELECTRICA S.A.	1800	A	31245	136	Zavoi la Odaie	-	-	-	-	-	extravilan	1.800	-	2.376,00	2.376,00
1355	1459	Suceava	Dolhasca	-	S.C.P.E.E.H. HIDROELECTRICA S.A.	3600	A	31257	136	Zavoi la Odaie	-	-	-	-	-	extravilan	3.600	-	4.752,00	4.752,00
1356	1460	Suceava	Dolhasca	-	VASILIU VICENTIU SORIN;VASILIU DIANA (CREDITOR SOCIETATEA AGRICOVER CREDIT IFN SA)	3200	A	36544	136	-	-	-	-	-	-	extravilan	3.200	-	4.224,00	4.224,00
1357	1461	Suceava	Dolhasca	-	S.C.P.E.E.H. HIDROELECTRICA S.A.	1400	A	31244	136	Zavoi la Odaie	-	-	-	-	-	extravilan	1.400	-	1.848,00	1.848,00
1358	1462	Suceava	Dolhasca	-	SANDU LAZAR	400	N	-	-	-	-	-	-	-	-	extravilan	400	-	220,00	220,00
1358	1462	Suceava	Dolhasca	-	SANDU LAZAR	20000	A	32623	136	-	-	-	-	-	-	extravilan	20.000	-	26.400,00	26.400,00
1359	1463	Suceava	Dolhasca	-	CIUBOTARIU AURELIA	5000	A	33440	136	Zavoi odaie	-	-	-	-	-	extravilan	5.000	-	6.600,00	6.600,00
1360	1464	Suceava	Dolhasca	-	S.C.P.E.E.H. HIDROELECTRICA S.A.	4800	A	31270	136	Zavoi la Odaie	-	-	-	-	-	extravilan	4.800	-	6.336,00	6.336,00
1361	1465	Suceava	Dolhasca	-	SERBAN MARIA	1400	A	38674	136	Zavoi la Odaie	-	-	-	-	-	extravilan	1.400	-	1.848,00	1.848,00
1362	1466	Suceava	Dolhasca	-	SERBAN GHEORGHE	2500	A	38676	136	Zavoi la Odaie	-	-	-	-	-	extravilan	2.500	-	3.300,00	3.300,00
1363	1467	Suceava	Dolhasca	-	LOZOVEI ILIE	5000	A	33381	Zavoi odaie	137/1793	-	-	-	-	-	extravilan	5.000	-	6.600,00	6.600,00

1364	1468	Suceava	Dolhasca	-	BULEANDRA IONICA;BULEANDRA MIHAELA-CRISTINA (CREDITOR BULEANDRA CONSTANTIN)	5000	A	31878	31878	31878	136	69	-	-	-	-	-	5.000	extravilan	-	6.600,00	6.600,00
1365	1469	Suceava	Dolhasca	-	VASILIU VICENTIU SORIN;VASILIU DIANA (CREDITOR AGRICOVER CREDIT IFN SA)	1300	A	31299	31299	31299	136	Zavoi la Odaie	-	-	-	-	-	1.300	extravilan	-	1.716,00	1.716,00
1366	1470	Suceava	Dolhasca	-	COLIBA IORDACHE	3000	A	31887	31887	31887	136	-	-	-	-	-	-	3.000	extravilan	-	3.960,00	3.960,00
1367	1471	Suceava	Dolhasca	-	S.C.P.E.E.H. HIDROELECTRICA S.A.	2700	A	31284	31284	31284	136	OICA	-	-	-	-	-	2.700	extravilan	-	3.564,00	3.564,00
1368	1472	Suceava	Dolhasca	-	FLORISTEANU CATINCA	1600	A	39286	39286	39286	136	Zavoi la Odaie	-	-	-	-	-	1.600	extravilan	-	2.112,00	2.508,00
						400	F										400	extravilan			396,00	
1369	1473	Suceava	Dolhasca	-	S.C.P.E.E.H. HIDROELECTRICA S.A.	3200	A	31280	31280	31280	136	Zavoi la Odaie	-	-	-	-	-	3.200	extravilan	-	4.224,00	4.224,00
1370	1474	Suceava	Dolhasca	-	APOSTOL MIHAEL;APOSTOL ION;SAREALBA ECATERINA	7200	A	31256	31256	31256	136	Zavoi la Odaie	-	-	-	-	-	7.200	extravilan	-	9.504,00	9.504,00
1371	1475	Suceava	Dolhasca	-	PISLAC IOAN;PISLAC GABRIELA	3300	A	38675	38675	38675	136	Zavoi la Odaie	-	-	-	-	-	3.300	extravilan	-	4.356,00	4.356,00
1372	1476	Suceava	Dolhasca	-	COLIBA DUMITRU;COLIBA ANGELICA	3000	A	31281	31281	31281	136	OICA	-	-	-	-	-	116	extravilan	-	153,12	153,12
1373	1477	Suceava	Dolhasca	-	S.C.P.E.E.H. HIDROELECTRICA S.A.	1800	A	31302	31302	31302	136	Zavoi la Odaie	-	-	-	-	-	1.800	extravilan	-	2.376,00	2.376,00
1374	1478	Suceava	Dolhasca	-	S.C.P.E.E.H. HIDROELECTRICA S.A.	3700	A	31282	31282	31282	136	Zavoi la Odaie	-	-	-	-	-	3.700	extravilan	-	4.884,00	4.884,00
1375	1479	Suceava	Dolhasca	-	VASILIU VICENTIU SORIN;VASILIU DIANA (CREDITOR AGRICOVER CREDIT IFN SA)	3700	A	31306	31306	31306	136	Zavoi la Odaie	-	-	-	-	-	3.700	extravilan	-	4.884,00	4.884,00
1376	1480	Suceava	Dolhasca	-	S.C.P.E.E.H. HIDROELECTRICA S.A.	2200	A	31292	31292	31292	136	Zavoi la Odaie	-	-	-	-	-	2.200	extravilan	-	2.904,00	2.904,00
1377	1481	Suceava	Dolhasca	-	S.C.P.E.E.H. HIDROELECTRICA S.A.	1000	P	30829	30829	30829	137	Zavoi la Odaie peste Siret	-	-	-	-	-	1.000	extravilan	-	990,00	990,00
1378	1482	Suceava	Dolhasca	-	DONCEANU IONUT;DUNCEAN VASILICA LOREDANA	10000	P	30856	30856	30856	137	Zavoi la Odaie peste Siret	-	-	-	-	-	10.000	extravilan	-	9.900,00	9.900,00
1379	1483	Suceava	Dolhasca	-	S.C.P.E.E.H. HIDROELECTRICA S.A.	10000	P	30897	30897	30897	137	Zavoi la Odaie peste Siret	-	-	-	-	-	10.000	extravilan	-	9.900,00	9.900,00
1380	1484	Suceava	Dolhasca	-	VASILIU VICENTIU SORIN; VASILIU DIANA (CREDITOR AGRICOVER CREDIT IFN SA)	5000	P	30859	30859	30859	137	Zavoi la Odaie peste Siret	-	-	-	-	-	5.000	extravilan	-	4.950,00	4.950,00
1381	1485	Suceava	Dolhasca	-	POPESCU ELENA	5000	P	30830	30830	30830	137	Zavoi la Odaie peste Siret	-	-	-	-	-	5.000	extravilan	-	4.950,00	4.950,00
1382	1486	Suceava	Dolhasca	-	S.C.P.E.E.H. HIDROELECTRICA S.A.	13500	P	30849	30849	30849	137	Zavoi la Odaie peste Siret	-	-	-	-	-	13.500	extravilan	-	13.365,00	13.365,00
1383	1487	Suceava	Dolhasca	-	VASILIU VICENTIU SORIN; VASILIU DIANA (CREDITOR AGRICOVER CREDIT IFN SA)	5000	P	30824	30824	30824	137	Zavoi la Odaie peste Siret	-	-	-	-	-	5.000	extravilan	-	4.950,00	4.950,00
1384	1488	Suceava	Dolhasca	-	S.C.P.E.E.H. HIDROELECTRICA S.A.	1800	P	30877	30877	30877	137	Zavoi la Odaie peste Siret	-	-	-	-	-	1.800	extravilan	-	1.782,00	1.782,00
1385	1489	Suceava	Dolhasca	-	S.C.P.E.E.H. HIDROELECTRICA S.A.	1800	P	30891	30891	30891	137	Zavoi la Odaie peste Siret	-	-	-	-	-	1.800	extravilan	-	1.782,00	1.782,00
1386	1490	Suceava	Dolhasca	-	S.C.P.E.E.H. HIDROELECTRICA S.A.	4400	P	30861	30861	30861	137	Zavoi la Odaie peste Siret	-	-	-	-	-	4.400	extravilan	-	4.356,00	4.356,00
1387	1491	Suceava	Dolhasca	-	S.C.P.E.E.H. HIDROELECTRICA S.A.	5000	P	30846	30846	30846	137	Zavoi la Odaie peste Siret	-	-	-	-	-	5.000	extravilan	-	4.950,00	4.950,00

1388	1492	Suceava	Dolhasca	-	S.C.P.E.E.H. HIDROELECTRICA S.A.	3400	P	30851	30851	137	Zavoi la Odaie peste Siret	-	-	-	-	extravilan	3.400	-	3.366,00	3.366,00
1389	1493	Suceava	Dolhasca	-	BOITOR CRISTINEL DUMITRU	3800	P	30886	30886	137	Zavoi la Odaie peste Siret	-	-	-	-	extravilan	3.800	-	3.762,00	3.762,00
1390	1494	Suceava	Dolhasca	-	S.C.P.E.E.H. HIDROELECTRICA S.A.	7500	P	30839	30839	137	Zavoi la Odaie peste Siret	-	-	-	-	extravilan	7.500	-	7.425,00	7.425,00
1391	1495	Suceava	Dolhasca	-	COLIBA DUMITRU; COLIBA ANGELICA	5400	P	30843	30843	137	Zavoi la Odaie peste Siret	-	-	-	-	extravilan	5.400	-	5.346,00	5.346,00
1392	1496	Suceava	Dolhasca	-	S.C.P.E.E.H. HIDROELECTRICA S.A.	2500	P	30828	30828	137	Zavoi la Odaie peste Siret	-	-	-	-	extravilan	2.500	-	2.475,00	2.475,00
1393	1497	Suceava	Dolhasca	-	S.C.P.E.E.H. HIDROELECTRICA S.A.	2700	P	30850	30850	137	Zavoi la Odaie peste Siret	-	-	-	-	extravilan	2.700	-	2.673,00	2.673,00
1394	1498	Suceava	Dolhasca	-	S.C.P.E.E.H. HIDROELECTRICA S.A.	1800	P	30848	30848	137	Zavoi la Odaie peste Siret	-	-	-	-	extravilan	1.800	-	1.782,00	1.782,00
1395	1499	Suceava	Dolhasca	-	S.C.P.E.E.H. HIDROELECTRICA S.A.	2000	P	30833	30833	137	Zavoi la Odaie peste Siret	-	-	-	-	extravilan	2.000	-	1.980,00	1.980,00
1396	1500	Suceava	Dolhasca	-	S.C.P.E.E.H. HIDROELECTRICA S.A.	1800	P	30837	30837	137	Zavoi la Odaie peste Siret	-	-	-	-	extravilan	1.800	-	1.782,00	1.782,00
1397	1501	Suceava	Dolhasca	-	S.C.P.E.E.H. HIDROELECTRICA S.A.	1800	P	30893	30893	137	Zavoi la Odaie peste Siret	-	-	-	-	extravilan	1.800	-	1.782,00	1.782,00
1398	1502	Suceava	Dolhasca	-	S.C.P.E.E.H. HIDROELECTRICA S.A.	3200	P	30880	30880	137	Zavoi la Odaie peste Siret	-	-	-	-	extravilan	3.200	-	3.168,00	3.168,00
1399	1503	Suceava	Dolhasca	-	S.C.P.E.E.H. HIDROELECTRICA S.A.	2000	P	30862	30862	137	Zavoi la Odaie peste Siret	-	-	-	-	extravilan	2.000	-	1.980,00	1.980,00
1400	1504	Suceava	Dolhasca	-	COJOCARU-OGBUHI VANESA-DANA	7500	A	38532	38532	137	Zavoi la Odaie peste Siret	-	-	-	-	extravilan	7.500	-	9.900,00	9.900,00
1401	1505	Suceava	Dolhasca	-	S.C.P.E.E.H. HIDROELECTRICA S.A.	1700	P	30838	30838	137	Zavoi la Odaie peste Siret	-	-	-	-	extravilan	1.700	-	1.683,00	1.683,00
1402	1506	Suceava	Dolhasca	-	S.C.P.E.E.H. HIDROELECTRICA S.A.	3200	P	30858	30858	137	Zavoi la Odaie peste Siret	-	-	-	-	extravilan	3.200	-	3.168,00	3.168,00
1403	1507	Suceava	Dolhasca	-	GAVRILUTE ELENA; GAVRILUTE NICOLAI	5400	P	30868	30868	137	Zavoi la Odaie peste Siret	-	-	-	-	extravilan	5.400	-	5.346,00	5.346,00
1404	1508	Suceava	Dolhasca	-	DASCALESCU GH. ION	1800	P	30820	-	137	Zavoi la Odaie peste Siret	-	-	-	-	extravilan	1.800	-	1.782,00	1.782,00
1405	1509	Suceava	Dolhasca	-	S.C.P.E.E.H. HIDROELECTRICA S.A.	3500	P	30821	-	137	Zavoi la Odaie peste Siret	-	-	-	-	extravilan	3.500	-	3.465,00	3.465,00
1406	1510	Suceava	Dolhasca	-	BUTA E. LAZAR; DARABA E. ANTON	1800	P	30825	-	137	Zavoi la Odaie peste Siret	-	-	-	-	extravilan	1.800	-	1.782,00	1.782,00
1407	1511	Suceava	Dolhasca	-	BUDEANU GH. C-TIN	1800	P	30826	-	137	Zavoi la Odaie peste Siret	-	-	-	-	extravilan	1.800	-	1.782,00	1.782,00
1408	1512	Suceava	Dolhasca	-	S.C.P.E.E.H. HIDROELECTRICA S.A.	5000	P	30827	-	137	Zavoi la Odaie peste Siret	-	-	-	-	extravilan	5.000	-	4.950,00	4.950,00



1409	1513	Suceava	Dolhasca	-	BALASA GH. COSTACHE;BALASA COSTACHI;EPURE ELENA;BALASA STEFAN;BALASA NECUJAI	2500	P	30831	-	137	Zavoi la Odaie peste Siret	-	-	-	-	extravilan	2.500	-	2.475,00	2.475,00
1410	1514	Suceava	Dolhasca	-	S.C.P.E.E.H. HIDROELECTRICA S.A.	2500	P	30832	-	137	Zavoi la Odaie peste Siret	-	-	-	-	extravilan	2.500	-	2.475,00	2.475,00
1411	1515	Suceava	Dolhasca	-	SANDU P. MIRCEA	3600	P	30836	-	137	Zavoi la Odaie peste Siret	-	-	-	-	extravilan	3.600	-	3.564,00	3.564,00
1412	1516	Suceava	Dolhasca	-	S.C.P.E.E.H. HIDROELECTRICA S.A.	7500	P	30840	-	137	Zavoi la Odaie peste Siret	-	-	-	-	extravilan	7.500	-	7.425,00	7.425,00
1413	1517	Suceava	Dolhasca	-	ICHIM GH. MARIA	1200	P	30841	-	137	Zavoi la Odaie peste Siret	-	-	-	-	extravilan	1.200	-	1.188,00	1.188,00
1414	1518	Suceava	Dolhasca	-	CIURARU GH. COSTACHE	2800	P	30842	-	137	Zavoi la Odaie peste Siret	-	-	-	-	extravilan	2.800	-	2.772,00	2.772,00
1415	1519	Suceava	Dolhasca	-	LEONTE CONSTANTIN	1300	P	30844	-	137	Zavoi la Odaie peste Siret	-	-	-	-	extravilan	1.300	-	1.287,00	1.287,00
1416	1520	Suceava	Dolhasca	-	MOLDOVANU GH. COSTACHE;MOLDOVANU C. TEODOR	10000	P	30845	-	137	Zavoi la Odaie peste Siret	-	-	-	-	extravilan	10.000	-	9.900,00	9.900,00
1417	1521	Suceava	Dolhasca	-	LEONTE CONSTACHI ROZA;COCA RUXANDRA;CIURARU N.;DASCALESCU VASILE	1000	P	30847	-	137	Zavoi la Odaie peste Siret	-	-	-	-	extravilan	1.000	-	990,00	990,00
1418	1522	Suceava	Dolhasca	-	S.C.P.E.E.H. HIDROELECTRICA S.A.	3000	P	30852	-	137	Zavoi la Odaie peste Siret	-	-	-	-	extravilan	3.000	-	2.970,00	2.970,00
1419	1523	Suceava	Dolhasca	-	COIUBA GH. TOADER	3000	P	30853	-	137	Zavoi la Odaie peste Siret	-	-	-	-	extravilan	3.000	-	2.970,00	2.970,00
1420	1524	Suceava	Dolhasca	-	DRAGUT AURICA;DRAGUT C. DUMITRU;VISAG RUXANDA;STOIAN ANUTA;DRAGUT VIOLINA	10000	P	30854	-	137	Zavoi la Odaie peste Siret	-	-	-	-	extravilan	10.000	-	9.900,00	9.900,00
1421	1525	Suceava	Dolhasca	-	ANDRIOAIEI ANGELICA;BRUSTUR CĂTINĂ;MOSNEAGU VICTOR JIAN;MOSNEAGU AUREL;LUGICAN ANISORA;MOSNEAGU P. COSTACHE;MOSNEAGU ION	5600	P	30855	-	137	Zavoi la Odaie peste Siret	-	-	-	-	extravilan	5.600	-	5.544,00	5.544,00
1422	1526	Suceava	Dolhasca	-	MOSNEAGU GH. GH.	3600	P	30857	-	137	Zavoi la Odaie peste Siret	-	-	-	-	extravilan	3.600	-	3.564,00	3.564,00
1423	1527	Suceava	Dolhasca	-	PROSTIRE V. DUMITRU;PROSTIRE ELENA	7300	P	30860	-	137	Zavoi la Odaie peste Siret	-	-	-	-	extravilan	7.300	-	7.227,00	7.227,00
1424	1528	Suceava	Dolhasca	-	MALAI N. ELENA	2700	P	30867	-	137	Zavoi la Odaie peste Siret	-	-	-	-	extravilan	2.700	-	2.673,00	2.673,00
1425	1529	Suceava	Dolhasca	-	SERBAN I. GHEORGHE	4900	P	30864	-	137	Zavoi la Odaie peste Siret	-	-	-	-	extravilan	4.900	-	4.851,00	4.851,00
1426	1530	Suceava	Dolhasca	-	MARCU GH. NATALIA	1300	P	30863	-	137	Zavoi la Odaie peste Siret	-	-	-	-	extravilan	1.300	-	1.287,00	1.287,00
1427	1531	Suceava	Dolhasca	-	TANASOAI A GH. ION	3600	P	30865	-	137	Zavoi la Odaie peste Siret	-	-	-	-	extravilan	3.600	-	3.564,00	3.564,00
1428	1532	Suceava	Dolhasca	-	TANASOAI A. MARIA	3600	P	30866	-	137	Zavoi la Odaie peste Siret	-	-	-	-	extravilan	3.600	-	3.564,00	3.564,00

1429	1533	Suceava	Dolhasca	-	OLARU V. GHEORGHE	1800	P	30876	-	137	Zavoi la Odaie peste Siret	-	-	-	-	-	extravilan	1.800	-	1.782,00	1.782,00	1.782,00
1430	1534	Suceava	Dolhasca	-	GAVRIL P. IOANA	3000	P	30870	-	137	Zavoi la Odaie peste Siret	-	-	-	-	-	extravilan	3.000	-	2.970,00	2.970,00	2.970,00
1431	1535	Suceava	Dolhasca	-	CHIRIAC I. MARIA	1800	P	30874	-	137	Zavoi la Odaie peste Siret	-	-	-	-	-	extravilan	1.800	-	1.782,00	1.782,00	1.782,00
1432	1536	Suceava	Dolhasca	-	IONITA N. MARIA;GAVRIL NECULAI MARIA	1800	P	30869	-	137	Zavoi la Odaie peste Siret	-	-	-	-	-	extravilan	1.800	-	1.782,00	1.782,00	1.782,00
1433	1537	Suceava	Dolhasca	-	GAVRIL GH. TRAIAN	3900	P	30871	-	137	Zavoi la Odaie peste Siret	-	-	-	-	-	extravilan	3.900	-	3.861,00	3.861,00	3.861,00
1434	1538	Suceava	Dolhasca	-	S.C.P.E.E.H. HIDROELECTRICA S.A.	1800	P	30875	-	137	Zavoi la Odaie peste Siret	-	-	-	-	-	extravilan	1.800	-	1.782,00	1.782,00	1.782,00
1435	1539	Suceava	Dolhasca	-	ICHIM C.;IRIMIA C. MIHAJ;CANTORITA MARIA;OLARU CATINCA;ICHIM GH. ZOITA;ICHIM V.;ICHIM TR.;POPA ILEANA	4600	P	30872	-	137	Zavoi la Odaie peste Siret	-	-	-	-	-	extravilan	4.600	-	4.554,00	4.554,00	4.554,00
1436	1540	Suceava	Dolhasca	-	S.C.P.E.E.H. HIDROELECTRICA S.A.	900	P	30879	-	137	Zavoi la Odaie peste Siret	-	-	-	-	-	extravilan	900	-	891,00	891,00	891,00
1437	1541	Suceava	Dolhasca	-	S.C.P.E.E.H. HIDROELECTRICA S.A.	1600	P	30878	-	137	Zavoi la Odaie peste Siret	-	-	-	-	-	extravilan	1.600	-	1.584,00	1.584,00	1.584,00
1438	1542	Suceava	Dolhasca	-	S.C.P.E.E.H. HIDROELECTRICA S.A.	9000	P	30881	-	137	Zavoi la Odaie peste Siret	-	-	-	-	-	extravilan	9.000	-	8.910,00	8.910,00	8.910,00
1439	1543	Suceava	Dolhasca	-	COLIBA GHEORGHE LAZAR	5000	P	30882	-	137	Zavoi la Odaie peste Siret	-	-	-	-	-	extravilan	5.000	-	4.950,00	4.950,00	4.950,00
1440	1544	Suceava	Dolhasca	-	GAVRIL I. MARGHIOALA;AVADOAIE I. CONSTANTIN	4500	P	30884	-	137	Zavoi la Odaie peste Siret	-	-	-	-	-	extravilan	4.500	-	4.455,00	4.455,00	4.455,00
1441	1545	Suceava	Dolhasca	-	COLIBA I. PETRU	3800	P	30885	-	137	Zavoi la Odaie peste Siret	-	-	-	-	-	extravilan	3.800	-	3.762,00	3.762,00	3.762,00
1442	1546	Suceava	Dolhasca	-	GORDIN T. TOADER	5000	P	30883	-	137	Zavoi la Odaie peste Siret	-	-	-	-	-	extravilan	5.000	-	4.950,00	4.950,00	4.950,00
1443	1547	Suceava	Dolhasca	-	SIMINA C. ANA	2500	P	30892	-	137	Zavoi la Odaie peste Siret	-	-	-	-	-	extravilan	2.500	-	2.475,00	2.475,00	2.475,00
1444	1548	Suceava	Dolhasca	-	POPA ILIE VASILE	5400	P	30895	-	137	Zavoi la Odaie peste Siret	-	-	-	-	-	extravilan	5.400	-	5.346,00	5.346,00	5.346,00
1445	1549	Suceava	Dolhasca	-	POPA V. VASILE	1800	P	30896	-	137	Zavoi la Odaie peste Siret	-	-	-	-	-	extravilan	1.800	-	1.782,00	1.782,00	1.782,00
1446	1550	Suceava	Dolhasca	-	POPA V. COSTACHE	4700	P	30894	-	137	Zavoi la Odaie peste Siret	-	-	-	-	-	extravilan	4.700	-	4.653,00	4.653,00	4.653,00
1447	1551	Suceava	Dolhasca	-	SANDU I. PETRU;SANDU ELENA;SANDU LAZAR	2900	P	30898	-	137	Zavoi la Odaie peste Siret	-	-	-	-	-	extravilan	2.900	-	2.871,00	2.871,00	2.871,00
1448	1552	Suceava	Dolhasca	-	CIOBANU GHEORGHE;CIOBANU GH. VASILE	1000	P	30887	-	137	Zavoi la Odaie peste Siret	-	-	-	-	-	extravilan	1.000	-	990,00	990,00	990,00

1449	1553	Suceava	Dolhasca	-	CIOBANU GH. VASILE	1000	P	30888	-	137	Zavoi la Odaie peste Siret	-	-	-	-	-	extravilan	1.000	-	990,00	990,00
1450	1554	Suceava	Dolhasca	-	ISAC N. CONSTANTIN	1200	P	30889	-	137	Zavoi la Odaie peste Siret	-	-	-	-	-	extravilan	1.200	-	1.188,00	1.188,00
1451	1555	Suceava	Dolhasca	-	S.C.P.E.E.H. HIDROELECTRICA S.A.	5000	P	30890	-	137	Zavoi la Odaie peste Siret	-	-	-	-	-	extravilan	5.000	-	4.950,00	4.950,00
1452	1556	Suceava	Dolhasca	-	ATOMI D. VASILE	1800	A	31263	-	136	Zavoi la Odaie	-	-	-	-	-	extravilan	1.800	-	2.376,00	2.376,00
1453	1557	Suceava	Dolhasca	-	BORZA I. ION; BORZA CONSTANTIN; BORZA P. NATALIA	1200	A	31253	-	136	Zavoi la Odaie	-	-	-	-	-	extravilan	1.200	-	1.584,00	1.584,00
1454	1558	Suceava	Dolhasca	-	CIOCAN D. CONSTANTIN	3700	A	31272	-	136	Zavoi la Odaie	-	-	-	-	-	extravilan	3.700	-	4.884,00	4.884,00
1455	1559	Suceava	Dolhasca	-	S.C.P.E.E.H. HIDROELECTRICA S.A.	3500	A	31242	-	136	Zavoi la Odaie	-	-	-	-	-	extravilan	3.500	-	4.620,00	4.620,00
1456	1560	Suceava	Dolhasca	-	TEREN LA DISPOZITIA COMISIEI LOCALE DE FOND FUNKIAR	2600	A	-	-	136	Zavoi la Odaie	-	-	-	-	-	extravilan	2.600	-	3.432,00	3.432,00
1457	1561	Suceava	Dolhasca	-	S.C.P.E.E.H. HIDROELECTRICA S.A.	5000	A	31243	-	136	Zavoi la Odaie	-	-	-	-	-	extravilan	5.000	-	6.600,00	6.600,00
1458	1562	Suceava	Dolhasca	-	ICHIM GH. MARIA	3000	A	31249	-	136	Zavoi la Odaie	-	-	-	-	-	extravilan	3.000	-	3.960,00	3.960,00
1459	1563	Suceava	Dolhasca	-	MOSNEAGU ELENA	2500	A	31247	-	136	Zavoi la Odaie	-	-	-	-	-	extravilan	2.500	-	3.300,00	3.300,00
1460	1564	Suceava	Dolhasca	-	S.C.P.E.E.H. HIDROELECTRICA S.A.	2600	A	31250	-	136	Zavoi la Odaie	-	-	-	-	-	extravilan	2.600	-	3.432,00	3.432,00
1461	1565	Suceava	Dolhasca	-	ICHIM LAZAR	400	A	31251	-	136	Zavoi la Odaie	-	-	-	-	-	extravilan	400	-	528,00	528,00
1462	1566	Suceava	Dolhasca	-	S.C.P.E.E.H. HIDROELECTRICA S.A.	1200	A	31246	-	136	1787	-	-	-	-	-	extravilan	1.200	-	1.584,00	1.584,00
1463	1567	Suceava	Dolhasca	-	BUDEANU V. VASILE; MURARU V. MARIA	1000	A	31254	-	136	1787	-	-	-	-	-	extravilan	1.000	-	1.320,00	1.320,00
1464	1568	Suceava	Dolhasca	-	MOSNEAGU GH. ELENA	4700	A	31248	-	136	1787	-	-	-	-	-	extravilan	4.700	-	6.204,00	6.204,00
1465	1569	Suceava	Dolhasca	-	S.C.P.E.E.H. HIDROELECTRICA S.A.	4500	A	31307	-	136	Zavoi la Odaie	-	-	-	-	-	extravilan	4.500	-	5.940,00	5.940,00
1466	1570	Suceava	Dolhasca	-	S.C.P.E.E.H. HIDROELECTRICA S.A.	5900	A	31252	-	136	Zavoi la Odaie	-	-	-	-	-	extravilan	5.900	-	7.788,00	7.788,00
1467	1571	Suceava	Dolhasca	-	GHERASIM ANA	1600	A	39406	39406	136	Zavoi la Odaie	-	-	-	-	-	extravilan	1.600	-	2.112,00	2.112,00
1468	1572	Suceava	Dolhasca	-	S.C.P.E.E.H. HIDROELECTRICA S.A.	10000	A	31265	-	136	Zavoi la Odaie	-	-	-	-	-	extravilan	10.000	-	13.200,00	13.200,00
1469	1573	Suceava	Dolhasca	-	S.C.P.E.E.H. HIDROELECTRICA S.A.	4700	A	31258	-	136	1787	-	-	-	-	-	extravilan	4.700	-	6.204,00	6.204,00
1470	1574	Suceava	Dolhasca	-	SERBAN I. COSTACHE	3600	A	31266	-	136	Zavoi la Odaie	-	-	-	-	-	extravilan	3.600	-	4.752,00	4.752,00
1471	1575	Suceava	Dolhasca	-	BULINA ALEXANDRA	2200	A	31264	-	136	Zavoi la Odaie	-	-	-	-	-	extravilan	2.200	-	2.904,00	2.904,00
1472	1576	Suceava	Dolhasca	-	GORDAN GHEORGHE	2300	A	31261	-	136	Zavoi la Odaie	-	-	-	-	-	extravilan	2.300	-	3.036,00	3.036,00
1473	1577	Suceava	Dolhasca	-	S.C.P.E.E.H. HIDROELECTRICA S.A.	10000	A	31259	-	136	1690	-	-	-	-	-	extravilan	10.000	-	13.200,00	13.200,00
1474	1578	Suceava	Dolhasca	-	GORDAN VASILE	2300	A	31260	-	136	Zavoi la Odaie	-	-	-	-	-	extravilan	2.300	-	3.036,00	3.036,00
1475	1579	Suceava	Dolhasca	-	MALAI P. LAZAR; CAPRA GH. ILEANA	1700	A	31267	-	136	1787	-	-	-	-	-	extravilan	1.700	-	2.244,00	2.244,00
1476	1580	Suceava	Dolhasca	-	CAPRA ILEANA; LUCA MARIA; MALAI COSTEL; CAPRA COSTICA	1700	A	31268	-	136	1820	-	-	-	-	-	extravilan	1.700	-	2.244,00	2.244,00
1477	1581	Suceava	Dolhasca	-	ROSCA CALISTRAT ELENA; PROSTIRE FL. DORINA	10000	A	31269	-	136	Zavoi la Odaie	-	-	-	-	-	extravilan	10.000	-	13.200,00	13.200,00
1478	1582	Suceava	Dolhasca	-	MOCANU CANTINA	2200	A	31262	-	136	Zavoi la Odaie	-	-	-	-	-	extravilan	2.200	-	2.904,00	2.904,00

1479	1583	Suceava	Dolhasca	-	S.C. P.E.H. HIDROELECTRICA S.A.	5000	A	31273	-	136	Zavoi la Odaie	-	-	-	-	-	5.000	extravilan	6.600,00
1480	1584	Suceava	Dolhasca	-	PISLAC GHEORGHE;PISLAC NATALIA;MANTA MARIA;PISLAC ION;PISLAC LAZAR;BURTEA MARIA;MANTALUTA ANICA	2500	A	31271	-	136	Zavoi la Odaie	-	-	-	-	-	2.500	extravilan	3.300,00
1481	1585	Suceava	Dolhasca	-	JUNCA VASILE NECULAI	3200	A	31279	-	136	1787	-	-	-	-	-	3.200	extravilan	4.224,00
1482	1586	Suceava	Dolhasca	-	BUDEANU I. VASILE;BUDEANU C. ION	2600	A	31277	-	136	1787	-	-	-	-	-	2.600	extravilan	3.432,00
1483	1587	Suceava	Dolhasca	-	TEREN LA DISPOZITIA COMISIEI LOCALE DE FOND FUNCINAR	2600	A	-	-	136	Zavoi la Odaie	-	-	-	-	-	2.600	extravilan	3.432,00
1484	1588	Suceava	Dolhasca	-	TEREN LA DISPOZITIA COMISIEI LOCALE DE FOND FUNCINAR	5372	A	-	-	136	Zavoi la Odaie	-	-	-	-	-	5.372	extravilan	7.091,04
1485	1589	Suceava	Dolhasca	-	BORZA I. ION;BORZA CONSTANTIN;BORZA P. NATALIA	3000	A	31288	-	136	OICA	-	-	-	-	-	3.000	extravilan	3.960,00
1486	1590	Suceava	Dolhasca	-	GORDIN M. NECULAI;GORDIN GH. NATALIA	2700	A	31285	-	136	OICA	-	-	-	-	-	2.700	extravilan	3.564,00
1487	1591	Suceava	Dolhasca	-	LEONTE COSTACHI ROZA;COCA RUXANDRA;CIURARU N.;DASCALESCU VASILE	3200	A	31283	-	136	1763	-	-	-	-	-	2.958	extravilan	3.904,56
1488	1592	Suceava	Dolhasca	-	DASCALESCU GH. ION	2700	A	31287	-	136	1783	-	-	-	-	-	2.700	extravilan	3.564,00
1489	1593	Suceava	Dolhasca	-	PINTILIE CATINCA;PROSTIRE TAPOI ILEANA; COLIBA GH. MARIA;FLORISTEANU ANICA;CHISCAADRIANA;DARABA NATALIA	2600	A	31286	-	136	1783	-	-	-	-	-	2.600	extravilan	3.432,00
1490	1594	Suceava	Dolhasca	-	MOSNEAGU ELENA	7200	A	31290	-	136	1783	-	-	-	-	-	4.572	extravilan	6.035,04
1491	1595	Suceava	Dolhasca	-	TEREN LA DISPOZITIA COMISIEI LOCALE DE FOND FUNCINAR	1645	A	-	-	136	OICA	-	-	-	-	-	1.645	extravilan	2.171,40
1492	1596	Suceava	Dolhasca	-	ATOMI D. VASILE	3000	A	31289	-	136	OICA	-	-	-	-	-	3.000	extravilan	3.960,00
1493	1597	Suceava	Dolhasca	-	PICIU VASILE	2500	A	31304	-	136	1783	-	-	-	-	-	2.500	extravilan	3.300,00
1494	1598	Suceava	Dolhasca	-	GRADINARU C. TOADER;GRADINARU GHEORGHE;BULEANDRA CATINCA	4200	A	31301	-	136	1787	-	-	-	-	-	4.200	extravilan	5.544,00
1495	1599	Suceava	Dolhasca	-	GORDIN C. VERONA;SCHIOPU M. CONSTANTIN;PIRIALA RUXANDA	2900	A	31303	-	136	OICA	-	-	-	-	-	2.900	extravilan	3.828,00
1496	1600	Suceava	Dolhasca	-	IANTUC D. GH.;BORZA D. ELENA;CIOLAC T. MARIA;IANTUC V. VASILE;IANTUC V. TRAIAN	600	A	31305	-	136	OICA	-	-	-	-	-	600	extravilan	792,00
1497	1601	Suceava	Dolhasca	-	ISAC ANA;MOROSANU VASILE;CIOCIRLAN ELENA	6000	A	31300	-	136	1783	-	-	-	-	-	5.897	extravilan	7.784,04
1498	1602	Suceava	Dolhasca	-	BORZA I. ION;BORZA CONSTANTIN;BORZA P. NATALIA	2800	A	31298	-	136	OICA	-	-	-	-	-	2.581	extravilan	3.406,92
1499	1603	Suceava	Dolhasca	-	MOCANU I. ELENA	5000	A	31291	-	136	OICA	-	-	-	-	-	3.373	extravilan	4.452,36
1500	1604	Suceava	Dolhasca	-	ISAC GH. CATINCA	9500	A	31297	-	136	1762	-	-	-	-	-	8.150	extravilan	10.758,00
1501	1605	Suceava	Dolhasca	-	CIOBANU GHEORGHE;CIOBANU GH. VASILE	3200	A	31295	-	136	OICA	-	-	-	-	-	2.461	extravilan	3.248,52
1502	1606	Suceava	Dolhasca	-	CIOBANU GH. VASILE	3200	A	31296	-	136	OICA	-	-	-	-	-	2.544	extravilan	3.358,08
1503	1607	Suceava	Dolhasca	-	MOSNEAGU GH. ELENA	7200	A	31294	-	136	1783	-	-	-	-	-	5.248	extravilan	6.927,36
1504	1608	Suceava	Dolhasca	-	POPA COSTICA	3600	A	31293	-	136	OICA	-	-	-	-	-	2.490	extravilan	3.286,80
1505	1609	Suceava	Dolhasca	-	TEREN LA DISPOZITIA COMISIEI LOCALE DE FOND FUNCINAR	3956	N	-	-	136	Zavoi la Odaie	-	-	-	-	-	3.956	extravilan	2.175,80
1506	1610	Suceava	Dolhasca	-	TEREN LA DISPOZITIA COMISIEI LOCALE DE FOND FUNCINAR	1200	A	-	-	136	Zavoi la Odaie	-	-	-	-	-	1.200	extravilan	1.584,00
1507	1611	Suceava	Dolhasca	-	TEREN LA DISPOZITIA COMISIEI LOCALE DE FOND FUNCINAR	3048	A	-	-	136	137/1793	-	-	-	-	-	3.048	extravilan	4.023,36

1508	1612	Suceava	Dolhasca	-	TEREN LA DISPOZITIA COMISIEI LOCALE DE FOND FUNCNIAR	4162	A	-	-	-	-	-	-	-	-	-	-	-	-	136	OICA	-	-	-	-	4.162	extravilan	-	-	5.493,84
1509	1613	Suceava	Dolhasca	-	TEREN LA DISPOZITIA COMISIEI LOCALE DE FOND FUNCNIAR	3598	N	-	-	-	-	-	-	-	-	-	-	-	-	-	136	OICA	-	-	-	3.598	extravilan	-	-	1.978,90
1510	1614	Suceava	Dolhasca	-	TEREN LA DISPOZITIA COMISIEI LOCALE DE FOND FUNCNIAR	7935	P	-	-	-	-	-	-	-	-	-	-	-	-	-	137	Zavoi la Odaie peste Siret	-	-	-	7.935	extravilan	-	-	7.855,65
1511	1617	Suceava	Dolhasca	-	GORDIN M. LAZAR;CIOBANU ALEXANDRINA;FLORESCU MARIA;CAPRA NATALIA;CIURARU EUGENIA;JUNGUREANU VERONICA	3900	A	30970	-	-	-	-	-	-	-	-	-	-	-	-	135	1783	-	-	-	3.004	extravilan	-	-	3.965,28
1512	1618	Suceava	Dolhasca	-	TEREN LA DISPOZITIA COMISIEI LOCALE DE FOND FUNCNIAR	3900	A	-	-	-	-	-	-	-	-	-	-	-	-	135	1783	-	-	-	3.872	extravilan	-	-	5.111,04	
1513	1619	Suceava	Dolhasca	-	SCHIOPU I. COSTACHE;SERBAN C. ELENA;ONOFREI C. ALEX;SCHIOPU C. GHEORGHE	12000	A	30971	-	-	-	-	-	-	-	-	-	-	-	135	1783	-	-	-	5.475	extravilan	-	-	7.227,00	
1514	1620	Suceava	Dolhasca	-	TEREN LA DISPOZITIA COMISIEI LOCALE DE FOND FUNCNIAR	3600	A	30972	-	-	-	-	-	-	-	-	-	-	-	135	1783	-	-	-	895	extravilan	-	-	1.181,40	
1515	1621	Suceava	Dolhasca	-	TEREN LA DISPOZITIA COMISIEI LOCALE DE FOND FUNCNIAR	5800	A	-	-	-	-	-	-	-	-	-	-	-	-	135	1783	-	-	-	850	extravilan	-	-	1.122,00	
1516	1622	Suceava	Dolhasca	-	CAPRA IOAN MARIA	3000	A	30973	-	-	-	-	-	-	-	-	-	-	-	135	1783	-	-	-	185	extravilan	-	-	244,20	
1517	1623	Suceava	Dolhasca	-	VASILIU VICENTIU SORIN; VASILIU DIANA (CREDITOR AGRICOVER CREDIT IFN SA)	1300	A	30974	30974	-	-	-	-	-	-	-	-	-	-	135	Dijau la Oica	-	-	-	600	extravilan	-	-	330,00	
1518	1624	Suceava	Dolhasca	-	VASILIU VICENTIU SORIN;VASILIU DIANA	500	N	-	-	-	-	-	-	-	-	-	-	-	-	1400	Dijau	-	-	-	228	extravilan	-	-	125,40	
1519	1625	Suceava	Dolhasca	-	TEREN LA DISPOZITIA COMISIEI LOCALE DE FOND FUNCNIAR	400	N	30975	30975	-	-	-	-	-	-	-	-	-	-	191	Dijau	-	-	-	191	extravilan	-	-	105,05	
1520	1626	Suceava	Dolhasca	-	TEREN LA DISPOZITIA COMISIEI LOCALE DE FOND FUNCNIAR	10000	A	-	-	-	-	-	-	-	-	-	-	-	-	135	1783	-	-	-	767	extravilan	-	-	1.012,44	
1521	1627	Suceava	Dolhasca	-	VIRLAN S. PETRU;TIVILEA ELENA	4500	A	30976	-	-	-	-	-	-	-	-	-	-	-	135	1783	-	-	-	201	extravilan	-	-	265,32	
1522	1628	Suceava	Dolhasca	-	VASILIU VICENTIU SORIN;VASILIU DIANA (CREDITOR AGRICOVER CREDIT IFN SA)	4800	A	30980	30980	-	-	-	-	-	-	-	-	-	-	135	la Oica A1783	-	-	-	186	extravilan	-	-	245,52	
1523	1629	Suceava	Dolhasca	-	TEREN LA DISPOZITIA COMISIEI LOCALE DE FOND FUNCNIAR	4500	A	-	-	-	-	-	-	-	-	-	-	-	-	135	1783	-	-	-	88	extravilan	-	-	116,16	
1524	1631	Suceava	Dolhasca	-	ANTON C. MARIA	7000	A	30981	-	-	-	-	-	-	-	-	-	-	-	135	1783	-	-	-	8	extravilan	-	-	10,56	
1525	1632	Suceava	Dolhasca	-	S.C.P.E.H. HIDROELECTRICA S.A.	3600	A	30996	30996	-	-	-	-	-	-	-	-	-	-	133	A1759	-	-	-	3.600	extravilan	-	-	4.752,00	
1526	1633	Suceava	Dolhasca	-	S.C.P.E.H. HIDROELECTRICA S.A.	500	A	30995	-	-	-	-	-	-	-	-	-	-	-	133	1763/130	-	-	-	500	extravilan	-	-	660,00	
1527	1634	Suceava	Dolhasca	-	ANTON DUMITRU;ANTON GHEORGHE;ANTON ANICA;ANTON MARIA;ANTON VASILE;NECHIFOR AGLAIA	400	A	30994	-	-	-	-	-	-	-	-	-	-	-	133	1763	-	-	-	400	extravilan	-	-	528,00	
1528	1635	Suceava	Dolhasca	-	TEREN LA DISPOZITIA COMISIEI LOCALE DE FOND FUNCNIAR	1800	A	-	-	-	-	-	-	-	-	-	-	-	-	133	A.1763	-	-	-	1.800	extravilan	-	-	2.376,00	
1529	1636	Suceava	Dolhasca	-	TEREN LA DISPOZITIA COMISIEI LOCALE DE FOND FUNCNIAR	1696	A	-	-	-	-	-	-	-	-	-	-	-	-	133	A.1763	-	-	-	1.692	extravilan	-	-	2.233,44	
1530	1638	Suceava	Dolhasca	-	TEREN LA DISPOZITIA COMISIEI LOCALE DE FOND FUNCNIAR	156	A	-	-	-	-	-	-	-	-	-	-	-	-	133	A.1763	-	-	-	148	extravilan	-	-	195,36	
1531	1639	Suceava	Dolhasca	-	TEREN LA DISPOZITIA COMISIEI LOCALE DE FOND FUNCNIAR	25731	A	-	-	-	-	-	-	-	-	-	-	-	-	133	A.1763	-	-	-	25.731	extravilan	-	-	33.964,92	
1532	1640	Suceava	Dolhasca	-	S.C.P.E.H. HIDROELECTRICA S.A.	600	P	30835	-	-	-	-	-	-	-	-	-	-	-	137	Zavoi la Odaie peste Siret	-	-	-	600	extravilan	-	-	594,00	
1533	1641	Suceava	Dolhasca	-	S.C.P.E.H. HIDROELECTRICA S.A.	2000	P	30834	-	-	-	-	-	-	-	-	-	-	-	137	Zavoi la Odaie peste Siret	-	-	-	2.000	extravilan	-	-	1.980,00	
1534	1642	Suceava	Dolhasca	-	TEREN LA DISPOZITIA COMISIEI LOCALE DE FOND FUNCNIAR	2876	A	-	-	-	-	-	-	-	-	-	-	-	-	136	Zavoi odiale	-	-	-	2.876	extravilan	-	-	3.796,32	
1535	1643	Suceava	Dolhasca	-	TEREN LA DISPOZITIA COMISIEI LOCALE DE FOND FUNCNIAR	2408	A	-	-	-	-	-	-	-	-	-	-	-	-	133	A.1763	-	-	-	2.380	extravilan	-	-	3.141,60	
1535	1643	Suceava	Dolhasca	-	DROBOTA DUMITRU	2701	A	32622	32622	-	-	-	-	-	-	-	-	-	-	67	-	-	-	-	2.701	extravilan	-	-	3.565,32	

1536	1644	Suceava	Dolhasca	-	ANDRIES ALEXANDRU-CRISTIAN	1715	P	39328	39328	67	-	-	-	-	-	-	-	extravilan	1.715	-	-	1.697,85	1.697,85
1537	1645	Suceava	Dolhasca	BUDENI	MOVILA IRINEL-CONSTANTIN;PURAVET IOANA-ELENA	649 4251	A A	30339	30339	20 67	668 858	-	-	-	-	-	-	intravilan extravilan	456	-	-	601,92	601,92
1538	1646	Suceava	Dolhasca	-	ANDRIES ALEXANDRU-CRISTIAN	6100 247	A P	39325	39325	67	-	-	-	-	-	-	-	extravilan	113	-	-	111,87	111,87
1539	1647	Suceava	Dolhasca	BUDENI	CORFU ELENA;TARABUTA VASILE	7840	A	35829	35829	67	-	-	-	-	-	-	-	intravilan	118	-	-	895,62	895,62
1540	1648	Suceava	Dolhasca	BUDENI	MOVILA IRINEL-CONSTANTIN;PURAVET IOANA-ELENA	606 4094	A A	35041	35041	139 67	-	-	-	-	-	-	-	intravilan extravilan	- 27	-	-	-	35,64
1541	1649	Suceava	Dolhasca	BUDENI	BARAIAC MARIA (UZUFRACTUAR DARABAN ORTANSA)	400 3850	CC A	36426	36426	20 67	-	-	-	-	-	-	-	intravilan extravilan	- 27	-	-	-	35,64
1542	1651	Suceava	Dolhasca	BUDENI	PAROHIA SPANTUL DUMITRU BUDENI	4350 15650 10000	A A F	35203	35203	139	LA SUSU	-	-	-	-	-	-	extravilan	2.521	-	-	2.495,79	2.495,79
1543	1652	Suceava	Dolhasca	BUDENI	CLAMPARU MIHAI-VIOREL	718 5523 159	CC A N	37898	37898	20 67 67	-	-	-	-	-	-	-	intravilan extravilan extravilan	- 73 159	-	-	-	183,81
1544	1653	Suceava	Dolhasca	-	CHIRIAC TITU GHEORGHE	5400	P	32260	-	68	874	-	-	-	-	-	-	extravilan	5.400	-	-	5.346,00	5.346,00
1545	1654	Suceava	Dolhasca	-	MITREA RISTEA VASILE	3600	P	32269	-	68	874	-	-	-	-	-	-	extravilan	3.600	-	-	3.564,00	3.564,00
1546	1655	Suceava	Dolhasca	-	ICHIM(CRETU) FLOAREA	3800	P	32272	-	68	874	-	-	-	-	-	-	extravilan	3.800	-	-	3.762,00	3.762,00
1547	1656	Suceava	Dolhasca	-	VIERU V. ALECU;PADURARU AGRIPINA	3000	P	32261	-	68	874	-	-	-	-	-	-	extravilan	3.000	-	-	2.970,00	2.970,00
1548	1657	Suceava	Dolhasca	-	VIERU V. ALECU;PADURARU AGRIPINA	2402	P	32262	-	68	874	-	-	-	-	-	-	extravilan	2.402	-	-	2.377,98	2.377,98
1549	1658	Suceava	Dolhasca	-	PUSCASU M. PETRU	2700	P	32263	-	68	874	-	-	-	-	-	-	extravilan	2.700	-	-	2.673,00	2.673,00
1550	1659	Suceava	Dolhasca	-	MOROSANU V. MIHAI	2000	P	32268	-	68	874	-	-	-	-	-	-	extravilan	2.000	-	-	1.980,00	1.980,00
1551	1660	Suceava	Dolhasca	-	HURUII CATINCA DUMITRU	2000	P	32270	-	68	874	-	-	-	-	-	-	extravilan	2.000	-	-	1.980,00	1.980,00
1552	1661	Suceava	Dolhasca	-	COJOCARU AUREL;STRUGARU VICTORIA	2500	P	32264	-	68	874	-	-	-	-	-	-	extravilan	2.500	-	-	2.475,00	2.475,00
1553	1662	Suceava	Dolhasca	-	UNGUREANU V. DUMITRU;UNGUREANU MIHAI;UNGUREANU VASILE;UNGUREANU ELENA;UNGUREANU ION	3600	P	32267	-	68	874	-	-	-	-	-	-	extravilan	3.597	-	-	3.561,03	3.561,03
1554	1663	Suceava	Dolhasca	-	ISACHE D. DUMITRU	3900	P	32271	-	68	874	-	-	-	-	-	-	extravilan	3.854	-	-	3.815,46	3.815,46
1555	1664	Suceava	Dolhasca	-	BEJAN T. NECUJAI;BEJAN MARIA;BITICA ELENA	900	P	32258	-	68	874	-	-	-	-	-	-	extravilan	900	-	-	891,00	891,00
1556	1665	Suceava	Dolhasca	-	LUCAN IOAN	2700	P	32259	-	68	874	-	-	-	-	-	-	extravilan	2.700	-	-	2.673,00	2.673,00
1557	1666	Suceava	Dolhasca	-	CHIRILA ION;CHIRILA DUMITRU;CHIRILA AUREL;TARABUTA ADELA;MURGOCI NATALIA;CRISTEA COCULEANA	1400	P	32265	-	68	874	-	-	-	-	-	-	extravilan	1.400	-	-	1.386,00	1.386,00
1558	1667	Suceava	Dolhasca	-	APETREI D. MIHAI	10600	P	32266	-	68	874	-	-	-	-	-	-	extravilan	10.600	-	-	10.494,00	10.494,00
1559	1669	Suceava	Dolhasca	BUDENI	PROPRIETAR NEIDENTIFICAT	3300	A	36133	-	67	858	-	-	-	-	-	-	intravilan	5	-	-	37,95	37,95
1560	1670	Suceava	Dolhasca	-	PROPRIETAR NEIDENTIFICAT	348451	P	-	-	67	862,863	-	-	-	-	-	Gard di lemn	extravilan	346.542	31.604,10	157	343.076,58	374.680,68
1561	1672	Suceava	Dolhasca	-	PROPRIETAR NEIDENTIFICAT	2400	A	35544	-	67	862	-	-	-	-	-	-	extravilan	1.880	5.233,80	26	2.481,60	7.715,40

1562	1673	Suceava	Dolhasca	BUDENI	PROPRIETAR NEIDENTIFICAT	3600	A	39388	-	67	858	-	-	-	-	-	-	intravilan	1	-	7,59	7,59
1563	1675	Suceava	Dolhasca	-	TEREN LA DISPOZITIA COMISIEI LOCALE DE FOND FUNCICIAR	16411	A	-	-	65	872	-	-	-	-	-	-	extravilan	35	-	46,20	46,20
1564	1677	Suceava	Dolhasca	-	ASOCIATIA PRĂTIA	188152	P	60616	60616	133	P 1 (375/1)	-	-	-	-	-	-	extravilan	188.152	-	186.270,48	186.270,48
1565	1679	Suceava	Dolhasca	-	S.C.P.E.E.H. HIDROELECTRICA S.A.	1200	P	30781	30781	ZAVOILA GALITA-NU	-	-	-	-	-	-	-	extravilan	1.200	-	1.188,00	1.188,00
1566	1680	Suceava	Dolhasca	-	S.C.P.E.E.H. HIDROELECTRICA S.A.	1500	P	30782	30782	GALITA-NU	-	-	-	-	-	-	-	extravilan	1.500	-	1.485,00	1.485,00
1567	1681	Suceava	Dolhasca	-	MUNTEANU C. AUREL	1800	P	30783	-	116	A1771 LA GALITANU	-	-	-	-	-	-	extravilan	1.800	-	1.782,00	1.782,00
1568	1682	Suceava	Dolhasca	-	MARCU GH. NATALIA	800	P	30779	-	116	Zavoi la Galitanu A1771	-	-	-	-	-	-	extravilan	800	-	792,00	792,00
1569	1683	Suceava	Dolhasca	-	S.C.P.E.E.H. HIDROELECTRICA S.A.	800	P	30780	-	116	Zavoi la Galitanu	-	-	-	-	-	-	extravilan	800	-	792,00	792,00
1570	1684	Suceava	Dolhasca	-	ONOFREI GHEORGHE;ONOFREI ALEXANDRINA;ONOFREI NATALIA;CIURARU AGLAIA;MURGOCCI ELENA	7200	P	30786	-	116	Galitanu	-	-	-	-	-	-	extravilan	7.200	-	7.128,00	7.128,00
1571	1685	Suceava	Dolhasca	-	TIRON GH. ELENA;DUMITRIU ALEX;COMANDARU GH. SAVASTITA;CRETU GH. MARIA;FTIMOAIA GH. CATINCA;FILIP GH. ANICA;MIALAI T. ELENA	6200	P	30784	-	116	La Galitanu	-	-	-	-	-	-	extravilan	6.200	-	6.138,00	6.138,00
1572	1686	Suceava	Dolhasca	-	IRIMIA C. TOADER	7200	P	30785	-	116	Zavoi la Galitanu 1771	-	-	-	-	-	-	extravilan	7.200	-	7.128,00	7.128,00
1573	1687	Suceava	Dolhasca	-	TEREN LA DISPOZITIA COMISIEI LOCALE DE FOND FUNCICIAR	20920	P	-	-	116	PD 1773	-	-	-	-	-	-	extravilan	20.920	-	20.710,80	20.710,80
1574	1688	Suceava	Dolhasca	-	TEREN LA DISPOZITIA COMISIEI LOCALE DE FOND FUNCICIAR	17116	N	-	-	116	PD 1773	-	-	-	-	-	-	extravilan	17.116	-	9.413,80	9.413,80
1575	1689	Suceava	Dolhasca	-	TEREN LA DISPOZITIA COMISIEI LOCALE DE FOND FUNCICIAR	12431	P	-	-	116	PD 1773	-	-	-	-	-	-	extravilan	12.431	-	12.306,69	12.306,69
1576	1690	Suceava	Dolhasca	-	TEREN LA DISPOZITIA COMISIEI LOCALE DE FOND FUNCICIAR	42967	A	-	-	133	A.1763	-	-	-	-	-	-	extravilan	42.967	-	56.716,44	56.716,44
1577	1693	Suceava	Dolhasca	-	TEREN LA DISPOZITIA COMISIEI LOCALE DE FOND FUNCICIAR	17930	A	-	-	65	872	-	-	-	-	-	-	extravilan	17.930	-	23.667,60	23.667,60
1578	1694	Suceava	Dolhasca	-	TEREN LA DISPOZITIA COMISIEI LOCALE DE FOND FUNCICIAR	4000	A	-	-	65	871	-	-	-	-	-	-	extravilan	4.000	-	5.280,00	5.280,00
1579	1695	Suceava	Dolhasca	-	TEREN LA DISPOZITIA COMISIEI LOCALE DE FOND FUNCICIAR	13786	A	-	-	65	870	-	-	-	-	-	-	extravilan	13.786	-	18.197,52	18.197,52
1580	1696	Suceava	Dolhasca	-	TEREN LA DISPOZITIA COMISIEI LOCALE DE FOND FUNCICIAR	2700	A	-	-	65	845	-	-	-	-	-	-	extravilan	2.700	-	3.564,00	3.564,00
1581	1697	Suceava	Dolhasca	-	TEREN LA DISPOZITIA COMISIEI LOCALE DE FOND FUNCICIAR	8000	A	-	-	65	847	-	-	-	-	-	-	extravilan	8.000	-	10.560,00	10.560,00
1582	1698	Suceava	Dolhasca	-	TEREN LA DISPOZITIA COMISIEI LOCALE DE FOND FUNCICIAR	51701	A	-	-	65	848	-	-	-	-	-	-	extravilan	31.143	-	41.108,76	41.108,76
1583	1700	Suceava	Dolhasca	-	TEREN LA DISPOZITIA COMISIEI LOCALE DE FOND FUNCICIAR	457	A	-	-	65	870	-	-	-	-	-	-	extravilan	457	-	603,24	603,24
1584	1702	Suceava	Dolhasca	-	TEREN LA DISPOZITIA COMISIEI LOCALE DE FOND FUNCICIAR	2541	P	-	-	69	882	-	-	-	-	-	-	extravilan	2.541	-	2.515,59	2.515,59
1585	1704	Suceava	Dolhasca	-	TEREN LA DISPOZITIA COMISIEI LOCALE DE FOND FUNCICIAR	15512	A	-	-	113	A1510	-	-	-	-	-	-	extravilan	15.512	-	20.475,84	20.475,84
1586	1706	Suceava	Dolhasca	-	RUSU MARIA;RUSU PAVEL	1748	A	33266	33266	113 Rapu Cristii	A1505	-	-	-	-	-	-	extravilan	1.725	-	2.277,00	2.277,00
1587	1707	Suceava	Dolhasca	-	TEREN LA DISPOZITIA COMISIEI LOCALE DE FOND FUNCICIAR	6089	A	-	-	113	A1510	-	-	-	-	-	-	extravilan	5.998	-	7.917,36	7.917,36
1588	1708	Suceava	Dolhasca	-	TEREN LA DISPOZITIA COMISIEI LOCALE DE FOND FUNCICIAR	42395	A	-	-	113	A1510	-	-	-	-	-	-	extravilan	42.364	-	55.920,48	55.920,48

1589	1709	Suceava	Dolhasca	-	TEREN LA DISPOZITIA COMISIEI LOCALE DE FOND FUNCICIAR	35537	P	-	-	113	P1508, P1512	-	-	-	-	-	extravilan	35.537	-	35.181,63	35.181,63	35.181,63
1590	1710	Suceava	Dolhasca	-	TEREN LA DISPOZITIA COMISIEI LOCALE DE FOND FUNCICIAR	5731	P	-	-	113	P1508, P1512	-	-	-	-	-	extravilan	5.731	-	5.673,69	5.673,69	5.673,69
1591	1711	Suceava	Dolhasca	-	TEREN LA DISPOZITIA COMISIEI LOCALE DE FOND FUNCICIAR	39560	P	-	-	113	P1508, P1512	-	-	-	-	-	extravilan	39.560	-	39.164,40	39.164,40	39.164,40
1592	1714	Suceava	Dolhasca	-	COLIBA IORDACHE	136	A	31912	31912	116	-	-	-	-	-	-	extravilan	136	-	179,52	179,52	179,52
1593	1715	Suceava	Dolhasca	-	PROPRIETAR NEIDENTIFICAT	358	A	31920	-	116	A1550	-	-	-	-	-	extravilan	358	-	472,56	472,56	472,56
1594	189	Suceava	Dolhasca	-	TEREN LA DISPOZITIA COMISIEI LOCALE DE FOND FUNCICIAR	479	CC	-	-	70	913	-	-	-	-	-	extravilan	144	-	380,16	380,16	380,16
1595	190	Suceava	Dolhasca	-	TEREN LA DISPOZITIA COMISIEI LOCALE DE FOND FUNCICIAR	861	N	-	-	70	911	-	-	-	-	-	extravilan	831	-	457,05	457,05	457,05
1596	192	Suceava	Dolhasca	-	GAITAN IULIAN-ALIN	22900	A	34780	34780	70	A909	-	-	-	-	-	extravilan	22900	-	30.228,00	30.228,00	30.228,00
1597	193	Suceava	Dolhasca	-	GAITAN IULIAN-ALIN	3500	A	34781	34781	70	909	-	-	-	-	-	extravilan	3500	-	4.620,00	4.620,00	4.620,00
1598	194	Suceava	Dolhasca	-	VORNICU GH. MARIA	4300	P	32314	-	70	909	-	-	-	-	-	extravilan	4300	-	4.257,00	4.257,00	4.257,00
1599	195	Suceava	Dolhasca	-	LIUTA GH. CONSTANTIN	8600	P	32315	-	70	909	-	-	-	-	-	extravilan	8600	-	8.514,00	8.514,00	8.514,00
1600	2	IASI	Lespezi	-	S.C.P.E.E.H. HIDROELECTRICA S.A.	581	N	60478	60478	73	1732/7	-	-	-	-	-	extravilan	581	-	807,59	807,59	8.096,17
1601	3	IASI	Lespezi	-	S.C.P.E.E.H. HIDROELECTRICA S.A.	126	N	60480	60480	73	1755/12	-	-	-	-	-	extravilan	126	-	175,14	175,14	4.198,70
1602	4	IASI	Lespezi	-	S.C.P.E.E.H. HIDROELECTRICA S.A.	2074	A	60480	60480	73	1755/12	-	-	-	-	-	extravilan	2.074	-	4.023,56	4.023,56	4.198,70
1603	5	IASI	Lespezi	-	S.C.P.E.E.H. HIDROELECTRICA S.A.	4160	N	60483	60483	73	1755/31	-	-	-	-	-	extravilan	4.160	-	5.782,40	5.782,40	15.216,62
1604	6	IASI	Lespezi	-	S.C.P.E.E.H. HIDROELECTRICA S.A.	4863	A	60477	60477	73	1755/31	-	-	-	-	-	extravilan	4.863	-	9.434,22	9.434,22	15.216,62
1605	7	IASI	Lespezi	-	S.C.P.E.E.H. HIDROELECTRICA S.A.	178	N	60477	60477	73	1755/6	-	-	-	-	-	extravilan	178	-	247,42	247,42	1.517,88
1606	8	IASI	Lespezi	-	S.C.P.E.E.H. HIDROELECTRICA S.A.	914	P	60482	60482	73	1755/6	-	-	-	-	-	extravilan	914	-	1.270,46	1.270,46	1.517,88
1607	9	IASI	Lespezi	-	CIUBUCUCCU MARIANA-IULIA	376	N	60482	60482	73	1755/14/1	-	-	-	-	-	extravilan	376	-	522,64	522,64	5.880,92
1608	10	IASI	Lespezi	-	GRIGORAS NATALIA	2762	A	60479	-	73	1732/10	-	-	-	-	-	extravilan	2.762	-	5.358,28	5.358,28	5.880,92
1609	11	IASI	Lespezi	-	SIMINA V. MARIA; SIMINA V. EMILIA; SIMINA V. ELENA; NEAMTU V. EUGENIA; SIMINA V. OCTAVIAN; SIMINA V. DAN	67129	A	60481	-	73	1732/10	-	-	-	-	-	extravilan	67.129	-	130.230,26	130.230,26	138.390,95
1610	12	IASI	Lespezi	-	TEREN LA DISPOZITIA COMISIEI LOCALE DE FOND FUNCICIAR	5871	N	60479	-	73	1732/10	-	-	-	-	-	extravilan	5.871	-	8.160,69	8.160,69	138.390,95
1611	13	IASI	Lespezi	-	COSTAN GHEORGHE	113	N	60479	-	73	1755/4/1	-	-	-	-	-	extravilan	113	-	157,07	157,07	2.145,57
1612	14	IASI	Lespezi	-	MACOVEION	1025	A	60481	-	73	1755/4/1	-	-	-	-	-	extravilan	1.025	-	1.988,50	1.988,50	2.145,57
1613	15	IASI	Lespezi	-	BERARU RUXANDA	181	N	60481	-	73	1755/13/1	-	-	-	-	-	extravilan	181	-	251,59	251,59	4.707,77
1614	16	IASI	Lespezi	-	BUCAN IOAN	2297	A	60481	-	73	1755/13/1	-	-	-	-	-	extravilan	2.297	-	4.456,18	4.456,18	4.707,77
1615	17	IASI	Lespezi	-	TEREN LA DISPOZITIA COMISIEI LOCALE DE FOND FUNCICIAR	9337	N	-	-	73	1732	-	-	-	-	-	extravilan	9.337	-	12.978,43	12.978,43	27.446,95
1616	18	IASI	Lespezi	-	COSTAN GHEORGHE	7458	A	-	-	73	1732	-	-	-	-	-	extravilan	7.458	-	14.468,52	14.468,52	27.446,95
1617	19	IASI	Lespezi	-	MACOVEION	455	N	-	-	73	1732	-	-	-	-	-	extravilan	455	-	632,45	632,45	11.892,21
1618	20	IASI	Lespezi	-	BERARU RUXANDA	5804	A	-	-	73	1732	-	-	-	-	-	extravilan	5.804	-	11.259,76	11.259,76	11.892,21
1619	21	IASI	Lespezi	-	BUCAN IOAN	7200	A	61494	-	73	1756/9/9	-	-	-	-	-	extravilan	7.200	-	13.968,00	13.968,00	13.968,00
1620	22	IASI	Lespezi	-	MACOVEION	3800	A	61480	-	73	1756/10	-	-	-	-	-	extravilan	3.800	-	7.372,00	7.372,00	7.372,00
1621	23	IASI	Lespezi	-	BERARU RUXANDA	3600	A	61478	-	73	1756/11/1	-	-	-	-	-	extravilan	3.600	-	6.984,00	6.984,00	6.984,00
1622	24	IASI	Lespezi	-	BUCAN IOAN	13200	A	61473	-	73	1755/21	-	-	-	-	-	extravilan	13.200	-	25.608,00	25.608,00	25.608,00
1623	25	IASI	Lespezi	-	COSTAN ION	585	A	-	-	-	-	-	-	-	-	-	extravilan	583	-	1.131,02	1.131,02	25.608,00
1624	26	IASI	Lespezi	-	COSTAN ION	783	HR	-	-	-	-	-	-	-	-	-	extravilan	783	-	1.088,37	1.088,37	25.608,00
1625	27	IASI	Lespezi	-	COSTAN ION	150	A	-	-	-	-	-	-	-	-	-	extravilan	150	-	291,00	291,00	25.608,00
1626	28	IASI	Lespezi	-	COSTAN ION	621	CC	-	-	-	-	-	-	-	-	-	extravilan	621	-	2.378,43	2.378,43	25.608,00
1627	29	IASI	Lespezi	-	COSTAN ION	261	DR	-	-	73	1755/12/2	-	-	-	-	-	extravilan	261	-	506,34	506,34	19.717,38
1628	30	IASI	Lespezi	-	COSTAN ION	598	CC	61456	-	-	-	-	-	-	-	-	extravilan	598	-	2.290,34	2.290,34	19.717,38
1629	31	IASI	Lespezi	-	COSTAN ION	761	A	-	-	-	-	-	-	-	-	-	extravilan	761	-	1.476,34	1.476,34	19.717,38
1630	32	IASI	Lespezi	-	COSTAN ION	211	DR	-	-	-	-	-	-	-	-	-	extravilan	211	-	409,34	409,34	19.717,38
1631	33	IASI	Lespezi	-	COSTAN ION	5230	A	-	-	-	-	-	-	-	-	-	extravilan	5.230	-	10.146,20	10.146,20	19.717,38



1615	17	IASI	Lespezi	-	CIOHORANU MARIUS VASILE	3404 653 179 464 186 535 657 175 1019 152 510	A HR A CC DR CC A DR A DR A A	61445	-	73	1755/3/2/1	-	-	-	-	-	-	extravilan extravilan extravilan extravilan extravilan extravilan extravilan extravilan extravilan extravilan extravilan extravilan	547 653 179 464 186 535 657 175 1019 152 510	-	-	-	1.061,18 907,67 347,26 1.777,12 360,84 2.049,05 1.274,58 339,50 1.976,86 294,88 989,40	11.378,34			
1616	18	IASI	Lespezi	-	IPATE DUMITRU	3600	A	61491	-	73	1756/2	-	-	-	-	-	-	-	extravilan	3.600	-	-	-	-	-	6.984,00	
1617	19	IASI	Lespezi	-	SAVA ION	5400	A	61485	-	73	1756/3/3	-	-	-	-	-	-	-	extravilan	5.400	-	-	-	-	-	10.476,00	
1618	20	IASI	Lespezi	-	GORDIN GHEORGHE	5000	A	61483	-	73	1756/1	-	-	-	-	-	-	-	extravilan	5.000	-	-	-	-	-	9.700,00	
1619	21	IASI	Lespezi	-	LUNGU EMILIA	281 112 257 322 91 2075	CC DR CC A DR A	61462	-	73	1755/45	-	-	-	-	-	-	-	extravilan extravilan extravilan extravilan extravilan extravilan	62 281 112 257 322 91	-	-	-	-	-	-	7.224,82
1620	22	IASI	Lespezi	-	BULEU ION	1945 240 43 197 81 183 231 65 1515	A HR A CC DR CC A DR A	61460	-	73	1755/24	-	-	-	-	-	-	-	extravilan extravilan extravilan extravilan extravilan extravilan extravilan extravilan extravilan	202 240 43 197 81 183 231 65 1515	-	-	-	-	-	-	5.934,78
1621	23	IASI	Lespezi	-	IOSUB CONSTANTIN	1694 242 56 185 77 192 227 72 1755	A HR A CC DR CC A DR A	61453	-	73	1755/9/1	-	-	-	-	-	-	-	extravilan extravilan extravilan extravilan extravilan extravilan extravilan extravilan extravilan	203 242 56 185 77 192 227 72 1755	-	-	-	-	-	-	6.416,89
1622	24	IASI	Lespezi	-	UNGUREANU CATRINA	4400	A	61486	-	73	1756/6/1	-	-	-	-	-	-	-	extravilan	4.400	-	-	-	-	-	8.536,00	
1623	25	IASI	Lespezi	-	AGAPIA COSTICA	3600	A	61482	-	73	1756/13	-	-	-	-	-	-	-	extravilan	3.600	-	-	-	-	-	6.984,00	
1624	26	IASI	Lespezi	-	COSTAN SANDU	4600	A	61472	-	73	1756/3/1	-	-	-	-	-	-	-	extravilan	4.600	-	-	-	-	-	8.924,00	
1625	27	IASI	Lespezi	-	IORDACHE VASILE	3468 132 1652 187 39 168 145 180 51 1119	A HR A CC DR A DR A A	61468	-	73	1755/36	-	-	-	-	-	-	-	extravilan extravilan extravilan extravilan extravilan extravilan extravilan extravilan extravilan extravilan	327 132 161 187 39 168 145 180 51 1119	-	-	-	-	-	-	817,86
1626	28	IASI	Lespezi	-	SOFRONIA VASILE	1652 187 39 168 145 180 51 1119	A HR A CC DR A DR A	61463	-	73	1755/42/2	-	-	-	-	-	-	-	extravilan extravilan extravilan extravilan extravilan extravilan extravilan extravilan	161 187 39 168 145 180 51 1119	-	-	-	-	-	-	4.580,18
1627	29	IASI	Lespezi	-	DOGARIU GHEORGHE	819 116 27 89 37 92 109 35 837	A HR A CC DR CC A DR A	61454	-	73	1755/18	-	-	-	-	-	-	-	extravilan extravilan extravilan extravilan extravilan extravilan extravilan extravilan extravilan	97 116 27 89 37 92 109 35 837	-	-	-	-	-	-	3.069,95

1628	30	iasii	Lespezi	-	FLORESCU ANCA MIHAELA	3164 580 152 421 165 473 572 159 1378 139 731	A HR A CC DR CC A DR A DR A	61446	-	73	1755/3/2/2	extravilan extravilan extravilan extravilan extravilan extravilan extravilan extravilan extravilan extravilan extravilan	484 580 152 421 165 473 572 159 1378 139 731	- - - - - - - - - - -	938,96 806,20 294,88 1.612,43 320,10 1.811,59 1.109,68 308,46 2.673,32 269,66 1.418,14	11.563,42
1629	31	iasii	Lespezi	-	COSTAN DUMITRU	3800	A	61479	-	73	1756/13/2	extravilan	3.800	-	7.372,00	
1630	32	iasii	Lespezi	-	BUDUSANU SIMION	4200	A	61474	-	73	1756/6/2	extravilan	4.200	-	8.148,00	
1631	33	iasii	Lespezi	-	TOMA IORDACHE	1600	A	61471	-	73	1756/9/8	extravilan	1.600	-	3.104,00	
1632	34	iasii	Lespezi	-	IOSUB DUMITRU	3338 262	A HR	61451	-	73	1755/80	extravilan extravilan	408 262	- -	791,52 364,18	
1633	35	iasii	Lespezi	-	MARIAN RUXANDRA	871 229	A DR	61450	-	73	1755/4/2	extravilan extravilan	871 229	- -	1.689,74 444,26	
1634	36	iasii	Lespezi	-	GHIBAN COSTACHE	1990 395 126 279 102 325 273 90 720	A HR A CC DR CC A DR A	61438	-	73	1755/10	extravilan extravilan extravilan extravilan extravilan extravilan extravilan extravilan extravilan	333 395 126 279 102 325 273 90 720	- - - - - - - - -	646,02 549,05 244,44 1.068,57 197,88 1.244,75 529,62 174,60 1.396,80	6.051,73
1635	37	iasii	Lespezi	-	IONICA DUMITRU	785 96 17 79 32 73 92 26 600	A HR A CC DR CC A DR A	61493	-	73	1755/7/2	extravilan extravilan extravilan extravilan extravilan extravilan extravilan extravilan extravilan	82 96 17 79 32 73 92 26 600	- - - - - - - - -	159,08 133,44 32,98 302,57 62,08 279,59 178,48 50,44 1.164,00	2.362,66
1636	38	iasii	Lespezi	-	BURTILA ION	5700	A	61488	-	73	1756/5/2	extravilan	5.700	-	11.058,00	
1637	39	iasii	Lespezi	-	IOSUB ELENA; VASILE RUXANDA; BUDUSANU VIRGINIA; LUNGUREANU STELEA; GHIBAN MARGARETA; IRIMESCU CAITINCA; APOSTOL MARIA	5000	A	61487	-	73	1756/5/3	extravilan	5.000	-	9.700,00	
1638	40	iasii	Lespezi	-	IPATE ION	3600	A	61481	-	73	1756/4/2	extravilan	3.600	-	6.984,00	
1639	41	iasii	Lespezi	-	BUDUSANU CONSTANTIN; DOGARU CATRINA; PETRISOR MARIA; BUDUSANU GRIGORE; DAMIAN MARGARETA	10000	A	61477	-	73	1756/14	extravilan	10.000	-	19.400,00	



1647	49	iasii	Lespezi	-	COSTAN GHEORGHE	1585 270 76 190 78 221 276 71 237 76 220	A HR A CC DR CC A DR A DR A	61443	-	77	1755/15	-	-	-	-	-	-	-	extravilan extravilan extravilan extravilan extravilan extravilan extravilan extravilan extravilan extravilan extravilan	226 270 76 190 78 221 276 71 237 76 220	-	-	-	-	438,44 375,30 147,44 727,70 151,32 846,43 535,44 137,74 459,78 147,44 426,80	4.393,83		
1648	50	iasii	Lespezi	-	IPATE MARIA	5400	A	61489	-	73	1756/3/4	-	-	-	-	-	-	-	-	extravilan	5.400	-	-	-	-	10.476,00	10.476,00	
1649	51	iasii	Lespezi	-	RUGINA FLOAREA;CASUNEANU CATINCA;SOTREA RUXANDRA	1800	A	61484	-	73	1756/8/4	-	-	-	-	-	-	-	-	extravilan	1.800	-	-	-	-	3.492,00	3.492,00	
1650	52	iasii	Lespezi	-	IPATE NECULAI;IPATE DUMITRU;IPATE TOADER	3900	A	61492	-	73	1756/1/2	-	-	-	-	-	-	-	-	extravilan	3.900	-	-	-	-	7.566,00	7.566,00	
1651	53	iasii	Lespezi	-	CASUNEANU ION;CASUNEANU MIHAI;CASUNEANU GRIGORE	245 93 366 93 276 283 174 1770	HR A CC DR CC A DR A	61469	-	73	1755/37/1	-	-	-	-	-	-	-	-	extravilan extravilan extravilan extravilan extravilan extravilan extravilan extravilan	245 93 366 93 276 283 174 1770	-	-	-	-	-	340,55 180,42 1.401,78 180,42 1.057,08 549,02 337,56 3.433,80	7.480,63
1652	54	iasii	Lespezi	-	MARIAN RUXANDRA	1111 188 46 142 57 151 185	A HR A CC DR CC A	61449	-	73	1755/4/1	-	-	-	-	-	-	-	-	extravilan extravilan extravilan extravilan extravilan extravilan extravilan	158 188 46 142 57 151 185	-	-	-	-	-	306,52 261,32 89,24 543,86 110,58 578,33 358,90	2.248,75
1653	55	iasii	Lespezi	-	UNGUREANU GEORGETA	2305 407 131 267 105 313 257 87 628	A HR A CC DR CC A DR A	61439	-	77	1755/14/1	-	-	-	-	-	-	-	-	extravilan extravilan extravilan extravilan extravilan extravilan extravilan extravilan extravilan	407 131 267 105 313 257 87 628	-	-	-	-	-	565,73 254,14 1.022,61 203,70 1.198,79 498,58 168,78 1.218,32	5.813,53
1654	56	iasii	Lespezi	-	IPATE MARANDA	7200	A	61490	-	73	1756/1/1	-	-	-	-	-	-	-	-	extravilan	7.200	-	-	-	-	13.968,00	13.968,00	
1655	57	iasii	Lespezi	-	DOGARU NECULAI	5400	A	61476	-	73	1756/9/3	-	-	-	-	-	-	-	-	extravilan	5.400	-	-	-	-	10.476,00	10.476,00	
1656	58	iasii	Lespezi	-	PETRISOR GHEORGHE	7200	A	61475	-	73	1758/9/2	-	-	-	-	-	-	-	-	extravilan	7.200	-	-	-	-	13.968,00	13.968,00	
1657	59	iasii	Lespezi	-	RUGINA ION	5400	A	61470	-	73	1756/9/5	-	-	-	-	-	-	-	-	extravilan	5.400	-	-	-	-	10.476,00	10.476,00	
1658	60	iasii	Lespezi	-	BOCA COSTACHI	3251 373 81 338 107 277 346 102 2325	A HR A CC DR CC A DR A	61466	-	73	1755/2/1	-	-	-	-	-	-	-	-	extravilan extravilan extravilan extravilan extravilan extravilan extravilan extravilan extravilan	321 373 81 338 107 277 346 102 2325	-	-	-	-	-	622,74 518,47 157,14 1.294,54 207,58 1.060,91 671,24 197,88 4.510,50	9.241,00
1659	61	iasii	Lespezi	-	BOCA MARIUCA	223 64 1313	A DR A	61465	-	73	1755/9/2/1	-	-	-	-	-	-	-	-	extravilan extravilan extravilan	223 64 1.313	-	-	-	-	432,62 124,16 2.547,22	3.104,00	

1660	62	iasii	Lespezi	-	BURTILA VASILE	8080 920	A HR	61461	-	73	1755/14	-	-	-	-	-	-	extravilan	786	-	1.524,84	2.803,64
1661	63	iasii	Lespezi	-	COSTAN CONSTANTIN	1584 216	A HR	61457	-	73	1755/22	-	-	-	-	-	-	extravilan	178	-	345,32	645,56
1662	64	iasii	Lespezi	-	IONICA CATINCA	1936 342 87 254 100 277 334 96 1033 81 860 1746	A HR A CC DR CC A DR A DR A	61447	-	73	1755/10/3	-	-	-	-	-	-	extravilan	286	-	554,84	8.090,49
1663	65	iasii	Lespezi	-	RUGINA TOADER	302 87 210 88 248 306 247 366 2542 450 137 306 133 373 439 128 692 5526 1023 339 670 803 853 865 250 1672	HR A CC DR CC A DR A DR A HR A CC DR CC A DR A DR A	61442	-	73	1755/2/2	-	-	-	-	-	-	extravilan	210	-	804,30	4.792,92
1664	66	iasii	Lespezi	-	BOGHEAN NECULAI	133 373 439 128 692 5526 1023 339 670 803 853 865 250 1672	DR CC A DR A CC DR CC A DR A DR A	61441	-	73	1755/3	-	-	-	-	-	-	extravilan	133	-	258,02	6.931,47
1665	67	iasii	Lespezi	-	COSTAN CATRINA	526 1023 339 670 803 853 865 250 1672	A HR A CC DR CC A DR A	61440	-	73	1755/7	-	-	-	-	-	-	extravilan	860	-	1.668,40	15.573,78
1666	68	iasii	Lespezi	-	TEREN LA DISPOZIȚIA COMISIEI LOCALE DE FOND FUNCICIAR	280 50 40 174	A DR A CC	-	-	73	1755/5	-	-	-	-	-	-	extravilan	280	-	543,20	640,20
1667	69	iasii	Lespezi	-	TEREN LA DISPOZIȚIA COMISIEI LOCALE DE FOND FUNCICIAR	73	DR	-	-	73	1755/11	-	-	-	-	-	-	extravilan	73	-	141,62	885,64



1686	88	iasii	Lespezi	-	ZAHARIA RUXANDRA	2056 149 198 46 133 18 44 656	A HR CC DR CC A DR A	61533	-	76	1771/50	-	-	-	-	-	-	extravilan extravilan extravilan extravilan extravilan extravilan extravilan extravilan	127 149 198 46 133 18 44 656	- - - - - - - -	- - - - - - - -	246,38 207,11 758,34 89,24 509,39 34,92 85,36 1.272,64	3.203,38
1687	89	iasii	Lespezi	-	COSTAN NECULAI	5506 494	A HR	61520	-	76	1771/3/6	-	-	-	-	-	-	extravilan extravilan	435 494	- -	- -	843,90 686,66	1.530,56
1688	90	iasii	Lespezi	-	BRUMA COSTACHE	3862 366 440 132 320 66 98 1916 3824 366 443 123 322 69 99 1954	A HR CC DR CC A DR A A HR CC DR CC A DR A	61519	-	76	1771/21	-	-	-	-	-	-	extravilan extravilan extravilan extravilan extravilan extravilan extravilan extravilan extravilan extravilan extravilan extravilan extravilan extravilan extravilan extravilan	314 366 440 132 320 66 98 1916 312 366 443 123 322 69 99 1954	- - - - - - - - - - - - - - - -	- - - - - - - - - - - - - - -	609,16 508,74 1.685,20 256,08 1.225,60 128,04 190,12 3.717,04 605,28 508,74 1.696,69 238,62 1.233,26 133,86 192,06 3.790,76	8.319,98
1689	91	iasii	Lespezi	-	COSTAN VASILE	820 77 103 22 71 16 23 449	A HR CC DR CC A DR A	61518	-	76	1771/13/1	-	-	-	-	-	-	extravilan extravilan extravilan extravilan extravilan extravilan extravilan extravilan	67 77 103 22 71 16 23 449	- - - - - - - -	- - - - - - - -	129,98 107,03 394,49 42,68 271,93 31,04 44,62 871,06	1.892,83
1690	92	iasii	Lespezi	-	BOCA CONSTANTIN	3600 3600 5000 4800 3600 5400 3600 2700 2250 7200 1800	A A A A A A A A A A A	61514	-	77	1771/16/3	-	-	-	-	-	-	extravilan extravilan extravilan extravilan extravilan extravilan extravilan extravilan extravilan extravilan extravilan	3600 3600 5000 4800 3600 5400 3600 2700 2250 7200 1800	- - - - - - - - - - -	- - - - - - - - - - -	6.984,00 6.984,00 9.700,00 9.312,00 6.984,00 10.476,00 6.984,00 5.238,00 4.365,00 13.968,00 279,36	6.984,00
1691	93	iasii	Lespezi	-	COSTAN DUMITRU	3600	A	61603	-	76	1771/2/4/1	-	-	-	-	-	-	extravilan	3.600	-	-	6.984,00	6.984,00
1692	94	iasii	Lespezi	-	IPATE TOADER	3600	A	61597	-	76	1771/15/4	-	-	-	-	-	-	extravilan	3.600	-	-	6.984,00	6.984,00
1693	95	iasii	Lespezi	-	PANTIRU TOADER	5000	A	61593	-	76	1771/18/5	-	-	-	-	-	-	extravilan	5.000	-	-	9.700,00	9.700,00
1694	96	iasii	Lespezi	-	BURCUS GHEORGHE	4800	A	61588	-	76	1771/11/4	-	-	-	-	-	-	extravilan	4.800	-	-	9.312,00	9.312,00
1695	97	iasii	Lespezi	-	IORDACHE MARIA	3600	A	61584	-	76	1771/12/4	-	-	-	-	-	-	extravilan	3.600	-	-	6.984,00	6.984,00
1696	98	iasii	Lespezi	-	TURCU CONSTANTIN/ALEXA MARIA	5400	A	61579	-	76	1771/10/3	-	-	-	-	-	-	extravilan	5.400	-	-	10.476,00	10.476,00
1697	99	iasii	Lespezi	-	MARIAN DUMITRU	3600	A	61573	-	76	1771/13/1/1	-	-	-	-	-	-	extravilan	3.600	-	-	6.984,00	6.984,00
1698	100	iasii	Lespezi	-	COSTAN NECULAE	2700	A	61567	-	76	1771/6/3	-	-	-	-	-	-	extravilan	2.700	-	-	5.238,00	5.238,00
1699	101	iasii	Lespezi	-	CRIHAN MARIA	2250	A	61564	-	76	1771/5/1/1	-	-	-	-	-	-	extravilan	2.250	-	-	4.365,00	4.365,00
1700	102	iasii	Lespezi	-	MACOVEI IOAN	7200	A	61557	-	76	1771/4/4	-	-	-	-	-	-	extravilan	7.200	-	-	13.968,00	13.968,00
1701	103	iasii	Lespezi	-	PRISTAVU ILEANA	1800	A	61515	-	76	1771/7/8	-	-	-	-	-	-	extravilan	144	-	-	279,36	279,36
1702	104	iasii	Lespezi	-	TIHAN SAVA; TIHAN EVDOKHIA	286 200 3514	A DR A	61509	-	76	1771/31	-	-	-	-	-	-	extravilan extravilan extravilan	286 200 3514	- - -	- - -	554,84 388,00 6.817,16	7.760,00
1703	105	iasii	Lespezi	-	IACOBEOAIA VOICA	2758 265 351 80 246 55 81 1564	A HR CC DR CC A DR A	61606	-	76	1771/4/1	-	-	-	-	-	-	extravilan extravilan extravilan extravilan extravilan extravilan extravilan extravilan	229 265 351 80 246 55 81 1564	- - - - - - - -	- - - - - - - -	444,26 368,35 1.344,33 155,20 942,18 106,70 157,14 3.034,16	6.552,32





1724	126	iasii	Lespezi	-	TODICA IORDACHE	2242 163 218 49 145 20 48 715	A HR CC DR CC A DR A	61534	-	76	1771/51	-	-	-	-	-	-	extravilan extravilan extravilan extravilan extravilan extravilan extravilan extravilan	138 163 218 49 145 20 48 715	-	-	-	-	267,72 226,57 834,94 95,06 555,35 38,80 93,12 1.387,10	3.498,66	
1725	127	iasii	Lespezi	-	GORDIN CONSTANTIN	444 163 215 51 145 19 48 715	A HR CC DR CC A DR A	61532	-	76	1771/71/4	-	-	-	-	-	-	-	extravilan extravilan extravilan extravilan extravilan extravilan extravilan extravilan	138 163 215 51 145 19 48 715	-	-	-	-	267,72 226,57 823,45 98,94 555,35 36,86 93,12 1.387,10	3.489,11
1726	128	iasii	Lespezi	-	COSTAN NECULAI	3000	A	61601	-	76	1771/9/5	-	-	-	-	-	-	-	extravilan	3.000	-	-	-	5.820,00	5.820,00	
1727	129	iasii	Lespezi	-	APROFIREI MARIA	2900	A	61587	-	76	1771/9/8	-	-	-	-	-	-	-	extravilan	2.900	-	-	-	5.626,00	5.626,00	
1728	130	iasii	Lespezi	-	IACOB ZONITA	3600	A	61582	-	76	1711/15/1/1	-	-	-	-	-	-	-	extravilan	3.600	-	-	-	6.984,00	6.984,00	
1729	131	iasii	Lespezi	-	BUDUSANU MARIA	4000	A	61572	-	76	1771/21/3	-	-	-	-	-	-	-	extravilan	4.000	-	-	-	7.760,00	7.760,00	
1730	132	iasii	Lespezi	-	DAMIAN VASILE	2500	A	61558	-	76	1771/44	-	-	-	-	-	-	-	extravilan	2.500	-	-	-	4.850,00	4.850,00	
1731	133	iasii	Lespezi	-	ARUSILOR TOADER; ARUSILOR MIHAI; ARUSILOR C-TIN; ARUSILOR VASILE; NEMITANU ILEANA; TULBURE RUXANDA; ARUSILOR MARIA; CHIRICA MARGHIOALA; ARUSILOR NECULAI	3791 525	A HR	61551	-	76	1771/18	-	-	-	-	-	-	-	extravilan	437 525	-	-	-	847,78 729,75	1.577,53	
1732	134	iasii	Lespezi	-	DOGARU COSTACHE	3066 606 776 199 450 80 141 1882	A HR CC DR CC A DR A	61550	-	76	1771/16/1	-	-	-	-	-	-	-	extravilan extravilan extravilan extravilan extravilan extravilan extravilan extravilan	517 606 776 199 450 80 141 1.882	-	-	-	-	1.002,98 842,34 2.972,08 386,06 1.723,50 155,20 273,54 3.651,08	11.006,78
1733	135	iasii	Lespezi	-	BUDUSANU IOAN	3708 291 401	A HR CC	61542	-	76	1771/15	-	-	-	-	-	-	-	extravilan extravilan extravilan	239 291 401	-	-	-	463,66 404,49 1.535,83	2.403,98	
1734	136	iasii	Lespezi	-	ALEXA CONSTANTIN	4489 325 438 98 290 40 96 1424	A HR CC DR CC A DR A	61535	-	76	1771/52	-	-	-	-	-	-	-	extravilan extravilan extravilan extravilan extravilan extravilan extravilan extravilan	277 325 438 98 290 40 96 1.424	-	-	-	-	537,38 451,75 1.677,54 190,12 1.110,70 77,60 186,24 2.762,56	6.993,89

1735	137	iasii	Lespezi	-	BURTILA ION	4180 347 444 121 316 42 104 1646	A HR CC DR CC A DR A	61529	-	76	1771/4/2	-	-	-	-	-	-	extravilan extravilan extravilan extravilan extravilan extravilan extravilan extravilan	286 347 444 121 316 42 104 1.646	-	-	-	554,84 482,33 1.700,52 234,74 1.210,28 81,48 201,76 3.193,24	7.659,19					
1736	138	iasii	Lespezi	-	AMARIEI GHEORGHE	2200 180 227 64 164 24 56 885	A HR CC DR CC A DR A	61525	-	76	1771/3	-	-	-	-	-	-	-	extravilan extravilan extravilan extravilan extravilan extravilan extravilan extravilan	151 180 227 64 164 24 56 885	-	-	-	-	292,94 250,20 869,41 124,16 628,12 46,56 108,64 1.716,90	4.036,93			
1737	139	iasii	Lespezi	-	AVDEI MIHAI	2816 254 312 64 195 134 73 1252	A HR CC DR CC A DR A	61507	-	76	1771/1/2	-	-	-	-	-	-	-	extravilan extravilan extravilan extravilan extravilan extravilan extravilan extravilan	218 254 312 64 195 134 73 1.252	-	-	-	-	422,92 353,06 1.194,96 124,16 746,85 259,96 141,62 2.428,88	5.672,41			
1738	140	iasii	Lespezi	-	COSTANI ION	3000	A	61604	-	76	1771/2/5/1	-	-	-	-	-	-	-	extravilan	3.000	-	-	-	-	5.820,00	5.820,00			
1739	141	iasii	Lespezi	-	MARIAN GHEORGHE	3000	A	61598	-	76	1771/19	-	-	-	-	-	-	-	extravilan	3.000	-	-	-	-	5.820,00	5.820,00			
1740	142	iasii	Lespezi	-	BURTILA VASILE	5400	A	61589	-	76	1771/13/3	-	-	-	-	-	-	-	extravilan	5.400	-	-	-	-	10.476,00	10.476,00			
1741	143	iasii	Lespezi	-	NEMTANU MARIA	6500	A	61580	-	76	1771/10/4	-	-	-	-	-	-	-	extravilan	6.500	-	-	-	-	12.610,00	12.610,00			
1742	144	iasii	Lespezi	-	ILINCA VASILE	3200	A	61576	-	76	1771/9/1/1	-	-	-	-	-	-	-	extravilan	3.200	-	-	-	-	6.208,00	6.208,00			
1743	145	iasii	Lespezi	-	PETRISOR FLOAREA	4500	A	61574	-	76	1771/8	-	-	-	-	-	-	-	extravilan	4.500	-	-	-	-	8.730,00	8.730,00			
1744	146	iasii	Lespezi	-	BUDUSANU RUXANDA	2698	A	61559	-	76	1711/6/1	-	-	-	-	-	-	-	extravilan	2.698	-	-	-	-	5.234,12	5.234,12			
1745	147	iasii	Lespezi	-	ARUSIOL TOADER;ARUSIOL MIHAI;ARUSIOL C-TIN;ARUSIOL VASILE;NEMTANU ILEANA;TULBURE RUXANDA;ARUSIOL MARIA;CHIRICA MARGHIOALA;ARUSIOL NECULAI	130 171 2283	A DR A	61552	-	76	1771/18/1/1	-	-	-	-	-	-	-	-	extravilan extravilan extravilan	130 171 2.283	-	-	-	-	252,20 331,74 4.429,02	5.012,96		
1746	148	iasii	Lespezi	-	GABOR MARGHIOALA	2258 159 216 60 144 20 47 696 26	A HR CC DR CC A DR A A	61546	-	76	1771/16/4	-	-	-	-	-	-	-	extravilan extravilan extravilan extravilan extravilan extravilan extravilan extravilan	135 159 216 60 144 20 47 696 26	-	-	-	-	-	-	261,90 221,01 827,28 116,40 551,52 38,80 91,18 1.350,24 50,44	3.458,33	
1747	149	iasii	Lespezi	-	BUDUSANU IOAN	62 912 3376 242	DR A A HR	61543	-	76	1771/15/1	-	-	-	-	-	-	-	extravilan extravilan extravilan extravilan	62 912 204 242	-	-	-	-	-	-	120,28 1.769,28 395,76 336,38	1.940,00	
1748	150	iasii	Lespezi	-	PETRISOR FLOAREA	327 79 216 30 72 1058	CC DR CC A DR A	61538	-	76	1771/18/1	-	-	-	-	-	-	-	extravilan extravilan extravilan extravilan extravilan extravilan	327 79 216 30 72 1.058	-	-	-	-	-	-	-	1.252,41 153,26 827,28 58,20 139,68 2.052,52	5.215,49



1759	161	iasii	Lespezi	-	DAMIAN VASILE	2208 163 203 57 144 22 49 754	A HR CC DR CC A DR A	61524	-	76	1771/2	-	-	-	-	-	-	extravilan extravilan extravilan extravilan extravilan extravilan extravilan	138 163 203 57 144 22 49 754	-	-	267,72 226,57 777,49 110,58 551,52 42,68 95,06 1.462,76	3.534,38
1760	162	iasii	Lespezi	-	DAMIAN MARIUCA	2644 312 375 90 247 52 75 1505	A HR CC DR CC A DR A	61517	-	76	1771/11/1	-	-	-	-	-	-	extravilan extravilan extravilan extravilan extravilan extravilan extravilan extravilan	277 312 375 90 247 52 75 1505	-	-	537,38 433,68 1.436,25 174,60 946,01 100,88 145,50 2.919,70	6.694,00
1761	163	iasii	Lespezi	-	BOGDAN PETRU;BOGDAN MARIA	1765 190 260 56 185 42 61 1260	A HR CC DR CC A DR A	61513	-	76	1771/16/2	-	-	-	-	-	-	extravilan extravilan extravilan extravilan extravilan extravilan extravilan extravilan	162 190 260 56 185 42 61 1260	-	-	314,28 264,10 995,80 108,64 708,55 81,48 118,34 2.444,40	5.035,59
1762	164	iasii	Lespezi	-	RUGINA MARIA	2436 236 309 72 218 57 73 1399	A HR CC DR CC A DR A	61511	-	76	1771/13	-	-	-	-	-	-	extravilan extravilan extravilan extravilan extravilan extravilan extravilan extravilan	203 236 309 72 218 57 73 1399	-	-	393,82 328,04 1.183,47 139,68 834,94 110,58 141,62 2.714,06	5.846,21
1763	165	iasii	Lespezi	-	MAXIM FILMON	4195 379 492 103 322 277 151 2475	A HR CC DR CC A DR A	61506	-	76	1771/1/1	-	-	-	-	-	-	extravilan extravilan extravilan extravilan extravilan extravilan extravilan extravilan	313 379 492 103 322 277 151 2475	-	-	607,22 526,81 1.884,36 199,82 1.233,26 537,38 292,94 4.801,50	10.083,29
1764	166	iasii	Lespezi	-	COSTAN GHEORGHE	3300	A	61607	-	76	1771/15/5	-	-	-	-	-	-	extravilan	3300	-	-	6.402,00	6.402,00
1765	167	iasii	Lespezi	-	FRIJANU ION	3300	A	61592	-	76	1771/10/1	-	-	-	-	-	-	extravilan	3300	-	-	6.402,00	6.402,00
1766	168	iasii	Lespezi	-	DAMIAN GHEORGHE	3600	A	61578	-	76	1771/19/1	-	-	-	-	-	-	extravilan	3600	-	-	6.984,00	6.984,00
1767	169	iasii	Lespezi	-	IACOB VASILE	3600	A	61570	-	76	1771/17/2	-	-	-	-	-	-	extravilan	3600	-	-	6.984,00	6.984,00
1768	170	iasii	Lespezi	-	BOCA MARIA	3600	A	61562	-	76	1771/14/2	-	-	-	-	-	-	extravilan	3600	-	-	6.984,00	6.984,00
1769	171	iasii	Lespezi	-	TODIRICA ION	4485 329 425 107 291 39 95 1429	A HR CC DR CC A DR A	61531	-	76	1771/6/5	-	-	-	-	-	-	extravilan extravilan extravilan extravilan extravilan extravilan extravilan extravilan	277 329 425 107 291 39 95 1429	-	-	537,38 457,31 1.627,75 207,58 1.114,53 75,66 184,30 2.772,26	6.976,77

1770	172	Iasi	Lespezi	-	IORDACHE DUMITRU	1034 88 108 31 78 12 27 422	A HR CC DR CC A DR A	61523	-	76	1771/2/2/3	-	-	-	-	-	-	extravilan extravilan extravilan extravilan extravilan extravilan extravilan extravilan	74 88 108 31 78 12 27 422	-	-	-	143,56 122,32 413,64 60,14 298,74 23,28 52,38 818,68	1.932,74	
1771	173	Iasi	Lespezi	-	IACOB AGLAIA	2346 273 341 101 255 46 90 1548	A HR CC DR CC A DR A	61521	-	76	1771/10/3	-	-	-	-	-	-	-	extravilan extravilan extravilan extravilan extravilan extravilan extravilan extravilan	227 273 341 101 255 46 90 1.548	-	-	-	440,38 379,47 1.306,03 195,94 976,65 89,24 174,60 3.003,12	6.565,43
1772	174	Iasi	Lespezi	-	BUCHIIA TOADER;BUCHIIA NECULIAE;TODICA MARIA	2753 270 346 77 232 80 80 1562	A HR CC DR CC A DR A	61510	-	76	1771/2/1	-	-	-	-	-	-	-	extravilan extravilan extravilan extravilan extravilan extravilan extravilan extravilan	231 270 346 77 232 80 80 1.562	-	-	-	448,14 375,30 1.325,18 149,38 888,56 155,20 155,20 3.030,28	6.527,24
1773	175	Iasi	Lespezi	-	COSTAN ION;COSTAN MARINELA (CONTRACT INTRETINERE - UNGUREANU MAGDALINA)	9700	A	61553	-	76	1771/2/10	-	-	-	-	-	-	-	extravilan	9.700	-	-	18.818,00	18.818,00	
1774	176	Iasi	Lespezi	-	PETRISOR MARIA	2218 164 205 57 145 20 48 743	A HR CC DR CC A DR A	61526	-	76	1771/3/1	-	-	-	-	-	-	-	extravilan extravilan extravilan extravilan extravilan extravilan extravilan extravilan	139 164 205 57 145 20 48 743	-	-	-	269,66 227,96 785,15 110,58 555,35 38,80 93,12 1.441,42	3.522,04
1775	177	Iasi	Lespezi	-	TEREN LA DISPOZITIA COMISIEI LOCALE DE FOND FUNCIAR	7200	A	-	-	76	1771/47	-	-	-	-	-	-	-	extravilan	7.200	-	-	13.968,00	13.968,00	
1776	178	Iasi	Lespezi	-	TEREN LA DISPOZITIA COMISIEI LOCALE DE FOND FUNCIAR	3800	A	-	-	76	1771/46	-	-	-	-	-	-	-	extravilan	3.800	-	-	7.372,00	7.372,00	
1777	179	Iasi	Lespezi	-	TEREN LA DISPOZITIA COMISIEI LOCALE DE FOND FUNCIAR	10000	A	-	-	76	1771/45	-	-	-	-	-	-	-	extravilan	10.000	-	-	19.400,00	19.400,00	
1778	180	Iasi	Lespezi	-	TEREN LA DISPOZITIA COMISIEI LOCALE DE FOND FUNCIAR	2247 162 219 51 144 20 48 707	A HR CC DR CC A DR A	-	-	76	1771/38	-	-	-	-	-	-	-	extravilan extravilan extravilan extravilan extravilan extravilan extravilan extravilan	137 162 219 51 144 20 48 707	-	-	-	265,78 225,18 838,77 98,94 551,52 38,80 93,12 1.371,58	3.483,69

1779	181	iasii	Lespezi	-	TEREN LA DISPOZIȚIA COMISIEI LOCALE DE FOND FUNCIAR	444 164 214 52 146 20 48 715	A HR CC DR CC A DR A	-	76	1771/36	-	-	-	-	-	-	extravilan extravilan extravilan extravilan extravilan extravilan extravilan extravilan	135 164 214 52 146 20 48 715	-	-	261,90 227,96 819,62 100,88 559,18 38,80 93,12 1.387,10	3.488,56	
1780	182	iasii	Lespezi	-	TEREN LA DISPOZIȚIA COMISIEI LOCALE DE FOND FUNCIAR	175 429 82 140 2455 2226 166 206 57 146 19 47	CC DR CC A A A HR CC DR CC A DR	-	76	1771/33	-	-	-	-	-	-	extravilan extravilan extravilan extravilan extravilan extravilan extravilan extravilan extravilan extravilan extravilan extravilan	175 429 82 140 2455 138 166 206 57 146 19 47	-	-	339,50 1.643,07 159,08 271,60 4.762,70 267,72 230,74 788,98 110,58 559,18 36,86 91,18	9.462,46	
1781	183	iasii	Lespezi	-	TODIRICA C. COSTACHE	733 1081 84 104 30 74 11 25 391 361 533 150 375 87 132 2166	A A HR CC DR CC A DR A A HR CC DR CC A DR A	61528	76	1771/5/1	-	-	-	-	-	-	extravilan extravilan extravilan extravilan extravilan extravilan extravilan extravilan extravilan extravilan extravilan extravilan extravilan extravilan extravilan extravilan	733 70 84 104 30 74 11 25 391 276 361 533 150 375 87 132 2166	-	-	1.422,02 135,80 116,76 998,32 58,20 283,42 21,34 48,50 758,54 535,44 501,79 2.041,39 291,00 1.436,25 168,78 256,08 4.202,04	3.507,26	
1782	184	iasii	Lespezi	-	TEREN LA DISPOZIȚIA COMISIEI LOCALE DE FOND FUNCIAR	3000 867	A A	-	76	1771/43	-	-	-	-	-	-	-	extravilan extravilan	3.000 13	-	-	5.820,00 25,22	1.820,88
1783	185	iasii	Lespezi	-	TEREN LA DISPOZIȚIA COMISIEI LOCALE DE FOND FUNCIAR	1300 11364 6174 4023	A A A A	-	73	1739/41	-	-	-	-	-	-	-	extravilan extravilan extravilan extravilan	178 583 307 59	-	-	345,32 1.131,02 595,58 114,46	9.432,77
1784	186	iasii	Lespezi	-	TEREN LA DISPOZIȚIA COMISIEI LOCALE DE FOND FUNCIAR	3000	A	-	76	1771/43	-	-	-	-	-	-	-	extravilan	3.000	-	-	5.820,00	5.820,00
1785	187	iasii	Lespezi	-	ACEA NATALIA;CHIPERI PETREA;CHIPERI IOAN;BOUDEA ELISABETA;MARCUSUZANA- ELENA	867	A	60372	73	1739/10	60372	-	-	-	-	-	-	extravilan	13	-	-	25,22	25,22
1786	188	iasii	Lespezi	-	VASLUIANU GHEORGHE	1300	A	60388	73	1739/33	-	-	-	-	-	-	-	extravilan	178	-	-	345,32	345,32
1787	189	iasii	Lespezi	-	APOPOTAOIE ANA;SCUTARU VASILE;SCUTARU PETRU;SCUTARU CONSTANTIN;SCUTARU IOAN	11364	A	60381	73	1739/24	-	-	-	-	-	-	-	extravilan	583	-	-	1.131,02	1.131,02
1788	190	iasii	Lespezi	-	SIMINA MARIA;SIMINA DAN;SIMINA OCTAVIAN;SIMINA EMILIA;SIMINA ELENA;NEMTANU EUGENIA	6174	A	60375	73	1739/13	-	-	-	-	-	-	-	extravilan	307	-	-	595,58	595,58
1789	191	iasii	Lespezi	-	CHIPERI MIHA;CHIPERI TOADER;ROSCA AURICA;CHIPERI GHEORGHE;CHIPERI DUMITRU	4023	A	60373	73	1739/11	-	-	-	-	-	-	-	extravilan	59	-	-	114,46	114,46
1790	192	iasii	Lespezi	-	GRIGORAS DUMITRU;GRIGORAS IOAN;GRIGORAS MIHAI;GRIGORAS CONSTANTIN;GRIGORAS CANTINCA;GRIGORAS GHEORGHE;GRIGORAS ANTON;NEMTANU SOFICA	5561	A	60365	73	1739/2	-	-	-	-	-	-	-	extravilan	14	-	-	27,16	27,16
1791	193	iasii	Lespezi	-	NEMTANU VASILE	6610	A	60376	73	1739/14	-	-	-	-	-	-	-	extravilan	346	-	-	671,24	671,24

1792	194	lespezi	-	GRIGORAS MIHAI	3632	A	60374	-	-	-	-	-	-	-	-	-	-	extravilan	99	-	192,06	192,06
1793	195	lespezi	-	TIGANASU IOAN	2837	A	60385	-	-	-	-	-	-	-	-	-	-	extravilan	136	-	263,84	263,84
1794	196	lespezi	-	NEMTANU IONEL/NISTOR AGLAIA/PARTENIE ELENA/PLESCAN ANETA	1749	A	60389	-	-	-	-	-	-	-	-	-	-	extravilan	174	-	337,56	337,56
1795	197	lespezi	-	GRIGORAS CONSTANTIN	4400	A	60366	-	-	-	-	-	-	-	-	-	-	extravilan	4	-	7,76	7,76
1796	198	lespezi	-	IONESA CĂTINCA	1758	A	60377	-	-	-	-	-	-	-	-	-	-	extravilan	98	-	190,12	190,12
1797	199	lespezi	-	TEREN LA DISPOZIȚIA COMISIEI LOCALE DE FOND FUNCİAR	8374	A	-	-	-	-	-	-	-	-	-	-	-	extravilan	381	-	739,14	739,14
1798	200	lespezi	-	TEREN LA DISPOZIȚIA COMISIEI LOCALE DE FOND FUNCİAR	8976	A	-	-	-	-	-	-	-	-	-	-	-	extravilan	499	-	968,06	968,06
1799	201	lespezi	-	TEREN LA DISPOZIȚIA COMISIEI LOCALE DE FOND FUNCİAR	4372	A	-	-	-	-	-	-	-	-	-	-	-	extravilan	271	-	525,74	525,74
1800	202	lespezi	-	TEREN LA DISPOZIȚIA COMISIEI LOCALE DE FOND FUNCİAR	1407	A	-	-	-	-	-	-	-	-	-	-	-	extravilan	77	-	149,38	149,38
1801	203	lespezi	-	TEREN LA DISPOZIȚIA COMISIEI LOCALE DE FOND FUNCİAR	3600	A	-	-	-	-	-	-	-	-	-	-	-	extravilan	194	-	376,36	376,36
1802	204	lespezi	-	TEREN LA DISPOZIȚIA COMISIEI LOCALE DE FOND FUNCİAR	292	A	-	-	-	-	-	-	-	-	-	-	-	extravilan	227	-	440,38	440,38
1803	205	lespezi	-	TEREN LA DISPOZIȚIA COMISIEI LOCALE DE FOND FUNCİAR	2034	A	-	-	-	-	-	-	-	-	-	-	-	extravilan	118	-	228,92	228,92
1804	206	lespezi	-	GIURUCA MARIA	18000	A	64787	64787	-	-	-	-	-	-	-	-	-	extravilan	18.000	-	34.920,00	34.920,00
1805	207	lespezi	-	UNGUREANU COSTINEL/UNGUREANU DOINA/UNGUREANU PETRICA	8300	A	61609	61609	-	-	-	-	-	-	-	-	-	extravilan	8.300	-	16.102,00	16.102,00
1806	208	lespezi	-	S.C.P.E.H. HIDROELECTRICA S.A.	80000	P	60944	60944	-	-	-	-	-	-	-	-	-	extravilan	80.000	-	111.200,00	111.200,00
1807	209	lespezi	-	IONICA GHITA	2222	A	-	-	-	-	-	-	-	-	-	-	-	extravilan	139	-	269,66	269,66
1808	210	lespezi	-	MARIAN GHEORGHE	3000	A	61615	-	74	1767/6/4	-	-	-	-	-	-	-	extravilan	3.000	-	5.820,00	5.820,00
1809	211	lespezi	-	IACOB ZOITA	3600	A	61613	-	74	1767/15/1	-	-	-	-	-	-	-	extravilan	3.600	-	6.984,00	6.984,00
1810	212	lespezi	-	TOMAIORDACHE	1600	A	61664	-	74	1767/9/3	-	-	-	-	-	-	-	extravilan	1.600	-	3.104,00	3.104,00
1811	213	lespezi	-	DOGARIU DUMITRU/PANAITE ELENA/AMARIE MARIA/TODOS ANA	14400	A	61642	-	74	1767/5/2	-	-	-	-	-	-	-	extravilan	14.400	-	27.936,00	27.936,00
1812	214	lespezi	-	TUDOSE MARIA	2700	A	61625	-	74	1767/9/1/1	-	-	-	-	-	-	-	extravilan	2.700	-	5.238,00	5.238,00
1813	215	lespezi	-	POIANA MARANDA	3600	A	61622	-	74	1767/6	-	-	-	-	-	-	-	extravilan	3.600	-	6.984,00	6.984,00
1814	216	lespezi	-	POIANA MARIA	7200	A	61614	-	74	1767/10	-	-	-	-	-	-	-	extravilan	7.200	-	13.968,00	13.968,00
1815	217	lespezi	-	COSTAN NECULAE	2700	A	61667	-	74	1767/6/3	-	-	-	-	-	-	-	extravilan	2.700	-	5.238,00	5.238,00
1816	218	lespezi	-	POENARIU TOADER	3600	A	61665	-	74	1767/1/1	-	-	-	-	-	-	-	extravilan	3.600	-	6.984,00	6.984,00
1817	219	lespezi	-	COSTAN SANDU	4600	A	61663	-	74	1767/2/1	-	-	-	-	-	-	-	extravilan	4.600	-	8.924,00	8.924,00
1818	220	lespezi	-	FRIANU GHEORGHE	5400	A	61653	-	74	1767/1/2	-	-	-	-	-	-	-	extravilan	5.400	-	10.476,00	10.476,00
1819	221	lespezi	-	JUNCA VASILE	5200	A	61649	-	74	1767/2/2/1	-	-	-	-	-	-	-	extravilan	5.200	-	10.088,00	10.088,00
1820	222	lespezi	-	IOSUB ILEANA/UNGUREANU STELEA/UNGUREANU GHEORGHE/BUDUSANU VIRGINIA/VASILE RUXANDA/GHIBAN MARGARETA/IRIMESCU CĂTINCA/APOSTOL MARIA	3600	A	61646	-	74	1767/9/5/1	-	-	-	-	-	-	-	extravilan	3.600	-	6.984,00	6.984,00
1821	223	lespezi	-	DOGARIU CONSTANTIN	14500	A	61641	-	74	1767/5	-	-	-	-	-	-	-	extravilan	14.500	-	28.130,00	28.130,00
1822	224	lespezi	-	BUDUSANU TOADER	3100	A	61634	-	76	1767/2/1	-	-	-	-	-	-	-	extravilan	3.100	-	6.014,00	6.014,00
1823	225	lespezi	-	PRISTAVU GHEORGHE	5400	A	61627	-	74	1767/9/4	-	-	-	-	-	-	-	extravilan	5.400	-	10.476,00	10.476,00
1824	226	lespezi	-	MARIAN GHEORGHE	3000	A	61645	-	74	1767/12/3	-	-	-	-	-	-	-	extravilan	3.000	-	5.820,00	5.820,00
1825	227	lespezi	-	AGAPIA MARIA	3600	A	61639	-	74	1767/1/5	-	-	-	-	-	-	-	extravilan	3.600	-	6.984,00	6.984,00
1826	228	lespezi	-	BUDUSANU MARIA	4000	A	61635	-	76	1767/2/1/3	-	-	-	-	-	-	-	extravilan	4.000	-	7.760,00	7.760,00
1827	229	lespezi	-	BULEU NECULAE	2800	A	61629	-	74	1767/7	-	-	-	-	-	-	-	extravilan	2.800	-	5.432,00	5.432,00
1828	230	lespezi	-	COSTAN CONSTANTIN	2700	A	61619	-	74	1767/7/1	-	-	-	-	-	-	-	extravilan	2.700	-	5.238,00	5.238,00
1829	231	lespezi	-	FLORESCU LAURENTIU	36200	A	61608	-	74	1761	-	-	-	-	-	-	-	extravilan	36.200	-	70.228,00	70.228,00

1830	232	iasii	Lespezi	-	CASUNEANU TOADER	3600	A	61654	-	74	1767/12/2	-	-	-	extravilan	3.600	-	-	6.984,00	6.984,00
1831	233	iasii	Lespezi	-	JACOB ION	7200	A	61647	-	77	1767/1/2	-	-	-	extravilan	7.200	-	-	13.968,00	13.968,00
1832	234	iasii	Lespezi	-	BAZU PAULINA;PAVEL LIJIANA	14500	A	61644	-	74	1767/5/1/1	-	-	-	extravilan	14.500	-	-	28.130,00	28.130,00
1833	235	iasii	Lespezi	-	POIANA GHEORGHE	17500	A	61636	-	74	1767/7/2	-	-	-	extravilan	17.500	-	-	33.950,00	33.950,00
1834	236	iasii	Lespezi	-	SURDOAIA MARIA	2700	A	61632	-	74	1767/6/3/1	-	-	-	extravilan	2.700	-	-	5.238,00	5.238,00
1835	237	iasii	Lespezi	-	IPATE MIHAI;PATE GELUTA;IPATE VASILE;IFTIMOANIA VERGINIA;MIHALIA IOANA	4200	A	61628	-	74	1767/8/1	-	-	-	extravilan	4.200	-	-	8.148,00	8.148,00
1836	238	iasii	Lespezi	-	IONICA VASILE	2700	A	61626	-	74	1767/9/2	-	-	-	extravilan	2.700	-	-	5.238,00	5.238,00
1837	239	iasii	Lespezi	-	MIHALIA GHEORGHE	1800	A	61624	-	74	1767/8/8	-	-	-	extravilan	1.800	-	-	3.492,00	3.492,00
1838	240	iasii	Lespezi	-	GORCIOAIA STEFAN	1800	A	61616	-	74	1767/19/2	-	-	-	extravilan	1.800	-	-	3.492,00	3.492,00
1839	241	iasii	Lespezi	-	BOGHIAN NECULAI	5200	A	61661	-	74	1767/11/4	-	-	-	extravilan	5.200	-	-	10.088,00	10.088,00
1840	242	iasii	Lespezi	-	MACOVEI ION;MACOVEI NECULAI;MACOVEI DUMITRU;MACOVEI ILEANA;MACOVEI GHEORGHE;NEGREA FLOAREA;IORDACHIOAIA CATTINCA	3917	A	61656	-	74	1767/4/2	-	-	-	extravilan	3.917	-	-	7.598,98	7.598,98
1841	243	iasii	Lespezi	-	BONDAR GHEORGHE	2500	A	61648	-	74	1767/5/7	-	-	-	extravilan	2.500	-	-	4.850,00	4.850,00
1842	244	iasii	Lespezi	-	BURCUS MARIA;BURCUS CONSTANTIN;BURCUS TOADER;BURCUS GHEORGHE;PASCU ELENA;SAVA VERONICA	3500	A	61631	-	74	1767/9/5	-	-	-	extravilan	3.500	-	-	6.790,00	6.790,00
1843	245	iasii	Lespezi	-	COJOCARU TOADER;COJOCARU GHEORGHE;COJOCARU GHEORGHE;COJOCARU ION;COJOCARU MARANDA;COJOCARU DUMITRU;COJOCARU VASILE;COJOCARU MARGARETA	2700	A	61611	-	74	1767/1/1	-	-	-	extravilan	2.700	-	-	5.238,00	5.238,00
1844	246	iasii	Lespezi	-	SOFRONIA STEFAN	3600	A	61668	-	74	1767/3/1	-	-	-	extravilan	3.600	-	-	6.984,00	6.984,00
1845	247	iasii	Lespezi	-	IONITA MARIA;SOTREA CONSTANTIN;SOTREA FLOAREA;SOTREA VASILE	5400	A	61659	-	74	1767/1/7	-	-	-	extravilan	5.400	-	-	10.476,00	10.476,00
1846	248	iasii	Lespezi	-	MACOVEI ION;MACOVEI NECULAI;MACOVEI DUMITRU;MACOVEI ILEANA;MACOVEI GHEORGHE;NEGREA FLOAREA;IORDACHIOAIA CATTINCA	1683	A	61657	-	74	1767/4/2/2	-	-	-	extravilan	1.683	-	-	3.265,02	3.265,02
1847	249	iasii	Lespezi	-	FRIANU GHEORGHE	2700	A	61652	-	74	1767/10/5	-	-	-	extravilan	2.700	-	-	5.238,00	5.238,00
1848	250	iasii	Lespezi	-	DAMIAN GHEORGHE	4500	A	61651	-	74	1767/1/6	-	-	-	extravilan	4.500	-	-	8.730,00	8.730,00
1849	251	iasii	Lespezi	-	DOGARU COSTICA;DOGARU VASILE;DOGARU GHEORGHE;DOGARU ION;COSTAN MARGARINTA;GHIBAN CATTINCA	3600	A	61650	-	74	1767/20/20	-	-	-	extravilan	3.600	-	-	6.984,00	6.984,00
1850	252	iasii	Lespezi	-	IPATE TOADER	1200	A	61623	-	74	1767/9/1	-	-	-	extravilan	1.200	-	-	2.328,00	2.328,00
1851	253	iasii	Lespezi	-	POIANA GHEORGHE	10000	A	61621	-	74	1767/3	-	-	-	extravilan	10.000	-	-	19.400,00	19.400,00
1852	254	iasii	Lespezi	-	BUDUSANU TOADER	5400	A	61620	-	74	1767/4	-	-	-	extravilan	5.400	-	-	10.476,00	10.476,00
1853	255	iasii	Lespezi	-	JUNCA VASILE;JUNCA GHEORGHE;JUNCA ION;ANTON MARGARETA;COCOLAS RUXANDA;APOPEI VERONICA	5400	A	61618	-	74	1767/5/1	-	-	-	extravilan	5.400	-	-	10.476,00	10.476,00
1854	256	iasii	Lespezi	-	COSTAN ION	6800	A	61612	-	74	1767/11/1	-	-	-	extravilan	6.800	-	-	13.192,00	13.192,00
1855	257	iasii	Lespezi	-	BUDUSANU RUXANDA	2702	A	61666	-	74	1767/1/9	-	-	-	extravilan	2.702	-	-	5.241,88	5.241,88
1856	258	iasii	Lespezi	-	RUGINA ION	5400	A	61662	-	74	1767/1/8	-	-	-	extravilan	5.400	-	-	10.476,00	10.476,00
1857	259	iasii	Lespezi	-	ALEXA DUMITRU	5400	A	61658	-	74	1767/4/2/1	-	-	-	extravilan	5.400	-	-	10.476,00	10.476,00
1858	260	iasii	Lespezi	-	CASUNEANU IOANA	3600	A	61655	-	74	1767/34/2	-	-	-	extravilan	3.600	-	-	6.984,00	6.984,00
1859	261	iasii	Lespezi	-	GAFTA MARIA;IORDACHE NECULAI;POPA RUXANDA	3600	A	61643	-	74	1767/7/5	-	-	-	extravilan	3.600	-	-	6.984,00	6.984,00
1860	262	iasii	Lespezi	-	IORDACHE ION	3600	A	61640	-	74	1767/5/1	-	-	-	extravilan	3.600	-	-	6.984,00	6.984,00
1861	263	iasii	Lespezi	-	BOGHEAN IOAN	2000	A	61633	-	74	1767/30	-	-	-	extravilan	2.000	-	-	3.880,00	3.880,00
1862	264	iasii	Lespezi	-	PETRISOR NECULAI	2700	A	61630	-	74	1767/19	-	-	-	extravilan	2.700	-	-	5.238,00	5.238,00
1863	265	iasii	Lespezi	-	GORCIOAIA ILEANA	5400	A	61617	-	74	1767/1/8	-	-	-	extravilan	5.400	-	-	10.476,00	10.476,00
1864	266	iasii	Lespezi	-	COJOCARU DUMITRU	2700	A	61610	-	74	1767/2/2	-	-	-	extravilan	2.700	-	-	5.238,00	5.238,00
1865	267	iasii	Lespezi	-	SANDULESCU MARIA;COSTAN ILEANA	1800	A	61660	-	74	1767/1	-	-	-	extravilan	1.800	-	-	3.492,00	3.492,00



1866	268	Iasi	Lespezi	-	PINTILIE VASILE;PINTILIE GHEORGHE;PINTILIE CATINCA;PINTILIE MARGHIOALA;DOGARU MARGARETA;BOGHEAN NATALITA	3600	A	61638	-	-	-	-	-	1767/14	74	-	-	-	-	3.600	-	6.984,00	6.984,00		
1867	269	Iasi	Lespezi	-	PINTILIE VASILE;PINTILIE GHEORGHE;PINTILIE CATINCA;PINTILIE MARGHIOALA;DOGARU MARGARETA;BOGHEAN NATALITA	1800	A	61637	-	-	-	-	-	1767/13	74	-	-	-	-	1.800	-	3.492,00	3.492,00		
1868	270	Iasi	Lespezi	-	TEREN LA DISPOZITIA COMISIEI LOCALE DE FOND FUNCICIAR	7200	A	-	-	-	-	-	-	1767/2	74	-	-	-	-	7.200	-	13.968,00	13.968,00		
1869	271	Iasi	Lespezi	-	TEREN LA DISPOZITIA COMISIEI LOCALE DE FOND FUNCICIAR	2733	A	-	-	-	-	-	-	1755/12	73	-	-	-	-	286	-	554,84	8.498,88	-	
						343	HR	-	-	-	-	476,77													
						62	A	-	-	-	-	120,28													
						279	CC	-	-	-	-	1.064,74													
						114	DR	-	-	-	-	221,16													
						261	CC	-	-	-	-	999,63													
						329	A	-	-	-	-	640,20													
						92	DR	-	-	-	-	178,48													
						2187	A	-	-	-	-	4.242,78													
						102	DR	-	-	-	-	197,88													
1870	272	Iasi	Lespezi	-	TEREN LA DISPOZITIA COMISIEI LOCALE DE FOND FUNCICIAR	218	CC	-	-	-	-	-	1771/39	76	-	-	-	-	102	-	1.032,82	1.032,82			
1871	273	Iasi	Lespezi	-	TEREN LA DISPOZITIA COMISIEI LOCALE DE FOND FUNCICIAR	291	CC	-	-	-	-	-	-	1771/40	76	-	-	-	-	-	218	-	834,94	2.352,23	
						101	DR	-	-	-	-	1.114,53													
						272	CC	-	-	-	-	195,94													
						224431	A	-	-	-	-	1.041,76													
1872	274	Iasi	Lespezi	-	TEREN LA DISPOZITIA COMISIEI LOCALE DE FOND FUNCICIAR	564	CC	-	-	-	-	-	1769	74	-	-	-	-	564	-	2.160,12	4.142,19			
1873	282	Iasi	Lespezi	-	TEREN LA DISPOZITIA COMISIEI LOCALE DE FOND FUNCICIAR	155	DR	-	-	-	-	-	1769	74	-	-	-	-	155	-	300,70				
1874	283	Iasi	Lespezi	-	TEREN LA DISPOZITIA COMISIEI LOCALE DE FOND FUNCICIAR	439	CC	-	-	-	-	-	1769	74	-	-	-	-	439	-	1.681,37				
1875	285	Iasi	Lespezi	-	TEREN LA DISPOZITIA COMISIEI LOCALE DE FOND FUNCICIAR	11212	A	-	-	-	-	-	-	1771/48	76	-	-	-	-	-	11.212	-	21.751,28	2.269,63	
						174	HB	-	-	-	-	-	-	241,86											
1876	286	Iasi	Lespezi	-	TEREN LA DISPOZITIA COMISIEI LOCALE DE FOND FUNCICIAR	270	CC	-	-	-	-	-	-	1771/32	76	-	-	-	-	-	-	170	-	1.034,10	4.356,55
						68	DR	-	-	-	-	-	-	131,92											
						225	CC	-	-	-	-	-	-	861,75											
						843	CC	-	-	-	-	-	-	3.228,69											
						183	DR	-	-	-	-	-	-	183	-	355,02									
						556	HB	-	-	-	-	-	-	556	-	772,84									
						192	HB	-	-	-	-	-	-	192	-	266,88									
						43	A	-	-	-	-	-	-	43	-	83,42									
						191	CC	-	-	-	-	-	-	191	-	731,53									
						68	DR	-	-	-	-	-	-	68	-	131,92									
176	CC	-	-	-	-	-	-	176	-	674,08															
1877	287	Iasi	Lespezi	-	TEREN LA DISPOZITIA COMISIEI LOCALE DE FOND FUNCICIAR	50160	N	-	-	-	-	-	1755	73	-	-	-	-	50.160	-	69.722,40	69.722,40			
1878	289	Iasi	Lespezi	-	PROPRIETAR NEIDENTIFICAT	8133	A	-	-	-	-	-	-	1732	73	-	-	-	-	8.133	-	15.778,02	15.778,02		
1879	291	Iasi	Lespezi	-	TEREN LA DISPOZITIA COMISIEI LOCALE DE FOND FUNCICIAR	8307	A	-	-	-	-	-	-	1755	73	-	-	-	-	8.307	-	16.115,58	16.115,58		
1880	292	Iasi	Lespezi	-	TEREN LA DISPOZITIA COMISIEI LOCALE DE FOND FUNCICIAR	133316	N	-	-	-	-	-	-	1767	74	-	-	-	-	-	133.316	-	185.309,24	185.309,24	
						689	A	-	-	-	-	-	-	-											
1881	293	Iasi	Lespezi	-	TEREN LA DISPOZITIA COMISIEI LOCALE DE FOND FUNCICIAR	17344	HB	-	-	-	-	-	-	1562/67	63	-	-	-	-	-	330	-	458,70	2.078,60	
						15435	A	-	-	-	-	-	-	-											
						109088	A	-	-	-	-	-	-	-											
1882	294	Iasi	Lespezi	-	TEREN LA DISPOZITIA COMISIEI LOCALE DE FOND FUNCICIAR	79209	N	-	-	-	-	-	-	1735	63	-	-	-	-	79.209	-	110.100,51	110.100,51		
1883	295	Iasi	Lespezi	-	TEREN LA DISPOZITIA COMISIEI LOCALE DE FOND FUNCICIAR	19408	F	-	-	-	-	-	-	1719	73	-	-	-	-	-	15.911	-	22.116,29	22.116,29	
						3600	A	60324	60324	-	-	-	-	-	-	-	-	1566/59	73	-	-	-	-	3.600	-
1884	298	Iasi	Lespezi	-	PROPRIETAR NEIDENTIFICAT	4500	A	60327	60327	-	-	-	-	1568/29	63	-	-	-	-	4.500	-	8.730,00	8.730,00		
1885	299	Iasi	Lespezi	-	TEREN LA DISPOZITIA COMISIEI LOCALE DE FOND FUNCICIAR	412	A	60329	60329	-	-	-	-	1693/151	63	-	-	-	-	412	-	799,28	799,28		
1886	300	Iasi	Lespezi	-	S.C.P.E.E.H. HIDROELECTRICA S.A.	3600	A	60324	60324	-	-	-	-	1566/59	73	-	-	-	-	3.600	-	6.984,00	6.984,00		
1887	301	Iasi	Lespezi	-	S.C.P.E.E.H. HIDROELECTRICA S.A.	4500	A	60327	60327	-	-	-	-	1568/29	63	-	-	-	-	4.500	-	8.730,00	8.730,00		
1888	302	Iasi	Lespezi	-	S.C.P.E.E.H. HIDROELECTRICA S.A.	412	A	60329	60329	-	-	-	-	1693/151	63	-	-	-	-	412	-	799,28	799,28		

1889	303	IASI	LESPEZI	-	ACEA NATALIA;CHIPERI PETREA;CHIPERI IOAN;BOLDEA ELISABETA;MARCUSUZANA ELENA	4000	A	61005	61005	61	-	-	-	-	-	-	-	extravilan	4.000	-	7.760,00	7.760,00
1890	304	IASI	LESPEZI	-	APOSTOL IOAN	3000	A	60323	-	63	1567/7	-	-	-	-	-	-	extravilan	3.000	-	5.820,00	5.820,00
1891	305	IASI	LESPEZI	-	BURCUT MARIA	1800	A	60333	-	63	1566/50	-	-	-	-	-	-	extravilan	1.800	-	3.492,00	3.492,00
1892	306	IASI	LESPEZI	-	IRIMIA ELENA;NEMTANU AGLAIA;ANITA NECULAI;ANITA VASILE;ANITA GHEORGHE	7200	A	60328	-	63	1566	-	-	-	-	-	-	extravilan	7.200	-	13.968,00	13.968,00
1893	307	IASI	LESPEZI	-	SAMSON NASTASIA	2626	A	60326	-	63	1566/11	-	-	-	-	-	-	extravilan	2.626	-	5.094,44	5.094,44
1894	308	IASI	LESPEZI	-	POTOLINCA DUMITRU	1300	A	60325	-	63	1566/58	-	-	-	-	-	-	extravilan	1.300	-	2.522,00	2.522,00
1895	309	IASI	LESPEZI	-	TEREN LA DISPOZITIA COMISIEI LOCALE DE FOND FUNCJAR	24960	A	-	-	63	1566/50/1	-	-	-	-	-	-	extravilan	24.960	-	48.422,40	48.422,40
1896	310	IASI	LESPEZI	-	S.C.P.E.E.H. HIDROELECTRICA S.A.	9489	A	60342	60342	73	1724/318	-	-	-	-	-	-	extravilan	9.489	-	18.408,66	18.408,66
1897	311	IASI	LESPEZI	-	S.C.P.E.E.H. HIDROELECTRICA S.A.	4925	A	60340	60340	73	1724/15	-	-	-	-	-	-	extravilan	4.925	-	9.554,50	9.554,50
1898	312	IASI	LESPEZI	-	S.C.P.E.E.H. HIDROELECTRICA S.A.	2200	A	60335	60335	73	1730/101	-	-	-	-	-	-	extravilan	2.200	-	4.268,00	4.268,00
1899	313	IASI	LESPEZI	-	S.C.P.E.E.H. HIDROELECTRICA S.A.	2700	A	60334	60334	73	1730/201	-	-	-	-	-	-	extravilan	2.700	-	5.238,00	5.238,00
1900	314	IASI	LESPEZI	-	S.C.P.E.E.H. HIDROELECTRICA S.A.	6200	A	60339	60339	73	1724/121	-	-	-	-	-	-	extravilan	6.200	-	12.028,00	12.028,00
1901	315	IASI	LESPEZI	-	FRUNZEITANICA	9866	P	60341	-	73	1724/71	-	-	-	-	-	-	extravilan	9.866	-	13.713,74	13.713,74
1902	316	IASI	LESPEZI	-	TEREN LA DISPOZITIA COMISIEI LOCALE DE FOND FUNCJAR	3989	P	-	-	73	1730	-	-	-	-	-	-	extravilan	3.989	-	5.544,71	5.544,71
1903	317	IASI	LESPEZI	-	S.C.P.E.E.H. HIDROELECTRICA S.A.	3500	P	60344	60344	73	1726/1	-	-	-	-	-	-	extravilan	3.500	-	4.865,00	4.865,00
1904	318	IASI	LESPEZI	-	VASLIUANU ION	2100	P	60345	-	73	1726/2	-	-	-	-	-	-	extravilan	2.100	-	2.919,00	2.919,00
1905	319	IASI	LESPEZI	-	TEREN LA DISPOZITIA COMISIEI LOCALE DE FOND FUNCJAR	28853	P	-	-	73	1730	-	-	-	-	-	-	extravilan	28.853	-	40.105,67	40.105,67
1906	320	IASI	LESPEZI	-	TEREN LA DISPOZITIA COMISIEI LOCALE DE FOND FUNCJAR	3608	P	-	-	73	1730	-	-	-	-	-	-	extravilan	3.608	-	5.015,12	5.015,12
1907	321	IASI	LESPEZI	-	FARA LUCIA	30059	A	60476	-	73	1732/6	-	-	-	-	-	-	extravilan	30.059	-	58.314,46	65.182,45
1908	322	IASI	LESPEZI	-	PRICOP MIRCEA	4941	N	60470	-	73	1732/1	-	-	-	-	-	-	extravilan	4.941	-	6.867,99	6.867,99
1909	323	IASI	LESPEZI	-	GORDIN IOAN-DRAGOS	1150	N	60471	60471	73	1732/20	-	-	-	-	-	-	extravilan	1.150	-	1.598,50	1.598,50
1910	324	IASI	LESPEZI	-	S.C.P.E.E.H. HIDROELECTRICA S.A.	2100	A	60338	60338	73	1724/31	-	-	-	-	-	-	extravilan	2.100	-	4.074,00	4.074,00
1911	325	IASI	LESPEZI	-	POPOVICI HOMESCU ANTON	45911	A	62861	62861	73	1737/1	-	-	-	-	-	-	extravilan	14.088	-	19.582,32	31.853,24
1912	326	IASI	LESPEZI	-	ROMANESCU MARIA	11455	A	60475	-	73	1732/5	-	-	-	-	-	-	extravilan	8.828	-	12.270,92	12.270,92
1913	327	IASI	LESPEZI	-	ENIU AUREL	1045	N	60474	-	73	1732/4	-	-	-	-	-	-	extravilan	1.045	-	2.222,70	23.675,25
1914	328	IASI	LESPEZI	-	ENIU ION	11361	A	60473	-	73	1732/3	-	-	-	-	-	-	extravilan	11.361	-	22.040,34	23.623,55
1915	329	IASI	LESPEZI	-	TEREN LA DISPOZITIA COMISIEI LOCALE DE FOND FUNCJAR	1139	N	60473	-	73	1732/21	-	-	-	-	-	-	extravilan	1.139	-	1.583,21	1.583,21
1916	330	IASI	LESPEZI	-	COSTAN ANCA MARIA;COSTAN FLORIN ALEXANDRU	12500	A	60473	-	73	1732/3	-	-	-	-	-	-	extravilan	12.500	-	24.250,00	24.250,00
1917	331	IASI	LESPEZI	-	NEMTANU GHEORGHE;NEMTANU DOINITA	28798	A	-	-	73	1735	-	-	-	-	-	-	extravilan	28.798	-	55.868,12	55.868,12
1918	332	IASI	LESPEZI	-	GRIGORAS ANA;DUMITRU ELENA	5664	A	60451	60451	73	1719/2	-	-	-	-	-	-	extravilan	201	-	389,94	389,94
1919	333	IASI	LESPEZI	-	GAFITA DUMITRU	2500	A	60456	60456	73	1697/3	-	-	-	-	-	-	extravilan	117	-	226,98	226,98
1920	334	IASI	LESPEZI	-	CHIPER ELENA;FALCINEANU ANICA;APOPEI VASILE;APOPEI GHEORGHE;APOPEI PETREA;PALADE PARASCHIVA;APOPEI COSTICA	9017	A	60457	-	73	1719/201	-	-	-	-	-	-	extravilan	971	-	1.883,74	1.883,74
1921	335	IASI	LESPEZI	-	ZABULIC ECATERINA	2300	A	60458	-	73	1719/71	-	-	-	-	-	-	extravilan	450	-	873,00	873,00
1922	336	IASI	LESPEZI	-	CANTON VASILE;CANTON ION;CANTON EUGENIA;CANTON MARIA	5400	A	60459	-	73	1697/3	-	-	-	-	-	-	extravilan	1.189	-	2.306,66	2.306,66
1923	337	IASI	LESPEZI	-	FILOTI NECULAI	3500	A	60460	-	73	1697/28/1	-	-	-	-	-	-	extravilan	1.448	-	2.809,12	2.809,12
1924	338	IASI	LESPEZI	-	NEMTANU ALEXANDRU	4320	A	60443	-	73	1719/9	-	-	-	-	-	-	extravilan	50	-	97,00	97,00
1925	339	IASI	LESPEZI	-	OLARU VALERIA;SCUTARU ANA;CANTON CONSTANTIN;CANTON VASILE;HARIGA NATALIA	4320	A	60444	-	73	1719/8	-	-	-	-	-	-	extravilan	69	-	133,86	133,86
						8602	A	60445	-	73	1719/7	-	-	-	-	-	-	extravilan	171	-	331,74	331,74
						13828	A	60446	-	73	1719/6	-	-	-	-	-	-	extravilan	486	-	942,84	942,84

1926	340	laspezi	-	SCUTARU PETRU	7100	A	60447	-	73	1719/62	-	-	-	extravilan	293	568,42	568,42	568,42
1927	341	laspezi	-	CANTON MARIA;CANTON VASILE;CANTON EUGENIA;CANTON ION	4416	A	60448	-	73	1719/5	-	-	-	extravilan	164	318,16	318,16	318,16
1928	342	laspezi	-	CANTON VASILE	2688	A	60449	-	73	1719/4	-	-	-	extravilan	84	162,96	162,96	162,96
1929	343	laspezi	-	CANTORIU EUGENIA	4320	A	60450	-	73	1719/3	-	-	-	extravilan	149	289,06	289,06	289,06
1930	344	laspezi	-	BUCULEAC GHEORGHE	5664	A	60452	-	73	1719/1	-	-	-	extravilan	201	389,94	389,94	389,94
1931	345	laspezi	-	ALEXA ANA;SERGHIE MARINA;ALEXA IOAN;FILIP EPITIMIA;RADION NECHIFOR;POPESCU PARASCOVIA;FLIP ECATERINA;MIFTODE MARIA;ALEXA CORNELIU;ALEXA PAVEL;TROFINOV ANA;RADION VASILE;BUTAREF IOAN;ANDRIAN ANA	30728	A	60453	-	73	1719/1/1	-	-	-	extravilan	1.402	2.719,88	2.719,88	2.719,88
1932	346	laspezi	-	TROFINOV VASILE; ALEXA CORNELIU	33724 4345	A HB	60454	60454	73	1735/10 1736/10	-	-	-	extravilan	2.801 1.399	5.433,94 1.944,61	5.433,94 1.944,61	17.718,76
1933	347	laspezi	-	TEREN LA DISPOZITIA COMISIEI LOCALE DE FOND FUNCJAR	91931	P			73	1738/10	-	-	-	extravilan	7.439	10.340,21	10.340,21	
1934	348	laspezi	-	TEREN LA DISPOZITIA COMISIEI LOCALE DE FOND FUNCJAR	8906	A			73	1719	-	-	-	extravilan	51	98,94	98,94	98,94
1935	349	laspezi	-	TEREN LA DISPOZITIA COMISIEI LOCALE DE FOND FUNCJAR	1363	A			73	1719	-	-	-	extravilan	86	166,84	166,84	166,84
1936	350	laspezi	-	TEREN LA DISPOZITIA COMISIEI LOCALE DE FOND FUNCJAR	2233	A			73	1719	-	-	-	extravilan	320	620,80	620,80	620,80
1937	351	laspezi	-	TEREN LA DISPOZITIA COMISIEI LOCALE DE FOND FUNCJAR	23305	A			73	1719	-	-	-	extravilan	6.559	12.724,46	12.724,46	12.724,46
1938	352	laspezi	-	TEREN LA DISPOZITIA COMISIEI LOCALE DE FOND FUNCJAR	5000	P	65238	65238	108	980/1/5	-	-	-	extravilan	5.000	6.950,00	6.950,00	6.950,00
1939	353	laspezi	-	DIMITRIU NATALIA;STOICA STELA;ADASCALITEI ANGELA;DIMITRIU CORNELIU;DIMITRIU SIRGHIE VASILICA	5100	P	65241	65241	108	980/1/4	-	-	-	extravilan	5.100	7.089,00	7.089,00	7.089,00
1940	354	laspezi	-	MORARU ANETA	14200	P	65242	65242	108	980/1/3	-	-	-	extravilan	14.200	19.738,00	19.738,00	19.738,00
1941	355	laspezi	-	BUSAGA MARIA	11400	P	65243	65243	108	980/1/2	-	-	-	extravilan	11.400	15.846,00	15.846,00	15.846,00
1942	356	laspezi	-	SURDU ROZA	2700	P	65239	65239	108	980/1/11	-	-	-	extravilan	2.700	3.753,00	3.753,00	3.753,00
1943	357	laspezi	-	GHEORGHICA DUMITRU;GHEORGHICA CORNELIA	5000	P			108	980/1/17	-	-	-	extravilan	5.000	6.950,00	6.950,00	6.950,00
1944	358	laspezi	-	ASOLITANEI VASILE	7700	P			108	980/1/16	-	-	-	extravilan	7.700	10.703,00	10.703,00	10.703,00
1945	359	laspezi	-	BLEIUSCA PETRU;CHIPER MARIA	5300	P			108	980/15	-	-	-	extravilan	5.300	7.367,00	7.367,00	7.367,00
1946	360	laspezi	-	ANTOHE OLGA	6200	P	60239		108	980/1/14	-	-	-	extravilan	6.200	8.618,00	8.618,00	8.618,00
1947	361	laspezi	-	MANOLACHE VASILE;MANOLACHE ELENA	13000	P			108	980/1/13	-	-	-	extravilan	13.000	18.070,00	18.070,00	18.070,00
1948	362	laspezi	-	MURARU GHEORGHE	5000	P			108	980/1	-	-	-	extravilan	5.000	6.950,00	6.950,00	6.950,00
1949	363	laspezi	-	TEREN LA DISPOZITIA COMISIEI LOCALE DE FOND FUNCJAR	6000	P			108	980/1/8	-	-	-	extravilan	6.000	8.340,00	8.340,00	8.340,00
1950	364	laspezi	-	CHIHAIJA GHEORGHE	17900	P	60233		108	980/1/7	-	-	-	extravilan	17.900	24.881,00	24.881,00	24.881,00
1951	365	laspezi	-	MOISUC IOAN	5100	P			108	980/1/6	-	-	-	extravilan	5.100	7.089,00	7.089,00	7.089,00
1952	366	laspezi	-	IONCOAIA MIHAI	17300	P	60227		108	980/1/1	-	-	-	extravilan	17.300	24.047,00	24.047,00	24.047,00
1953	367	laspezi	-	CISARIU IULIE	5850	P			108	980/1/12	-	-	-	extravilan	5.850	8.131,50	8.131,50	8.131,50
1954	368	laspezi	-	DANTUS GHEORGHE	13407	A			73	1719	-	-	-	extravilan	6.450	12.513,00	12.513,00	12.513,00
1955	369	laspezi	-	TEREN LA DISPOZITIA COMISIEI LOCALE DE FOND FUNCJAR	170397	N			108	1535	-	-	-	extravilan	170.397	236.851,83	236.851,83	236.851,83
1956	371	laspezi	-	PROPRIETAR NEIDENTIFICAT	1330	A			63	1564/1	-	-	-	extravilan	1.330	2.580,20	2.580,20	2.580,20
1957	371.1	laspezi	-	TEREN LA DISPOZITIA COMISIEI LOCALE DE FOND FUNCJAR	2005	A			63	1566/101	-	-	-	extravilan	5.000	9.700,00	9.700,00	9.700,00
1958	372	laspezi	-	ROSCA D. AUREL; MELIAN D. SILVIA	7025	A			62	1555	-	-	-	extravilan	27.025	52.428,50	52.428,50	52.428,50
1959	373	laspezi	-	PROPRIETAR NEIDENTIFICAT	18698	A			62	1548	-	-	-	extravilan	18.698	36.274,12	36.274,12	36.274,12
1960	374	laspezi	-	PROPRIETAR NEIDENTIFICAT	2000	A	61888		63	1559/116	-	-	-	extravilan	126	244,44	244,44	244,44
1961	375	laspezi	-	COSTIUG DRAGOS	1000	A	61889		63	1559/200	-	-	-	extravilan	63	122,22	122,22	122,22
1962	376	laspezi	-	LUNGU DUMITRU	7200	A	61878	61878	63	1559/95	-	-	-	extravilan	508	985,52	985,52	985,52
1963	377	laspezi	-	SAMSON SANDU;SAMSON MARIICA ALEXANDRA (POTECA LEGALA CU TITLU DE INTRETINERE, UZUFRUCT VIAGER - SAMSON SANDU)	4400	A	61820	61820	63	1559/20	-	-	-	extravilan	349	677,06	677,06	677,06
1964	378	laspezi	-	DOBOSERU PETRU	1700	A	61887		63	1559/115	-	-	-	extravilan	108	209,52	209,52	209,52



2010	424	iasii	Lespezi	-	UNGUREANU NECULAI	2000	A	61892	-	63	1559/38	-	-	-	-	157	extravilan	-	304,58	304,58
2011	425	iasii	Lespezi	-	CHIRICESCU COSTACHE	2000	A	61886	-	63	1559/114	-	-	-	-	127	extravilan	-	246,38	246,38
2012	426	iasii	Lespezi	-	STEFANESCU IULIA;MARCULET JENICA	4000	A	61870	-	63	1559/82	-	-	-	-	270	extravilan	-	523,80	523,80
2013	427	iasii	Lespezi	-	SUNA CONSTANTIN	1700	A	61865	-	63	1559/76	-	-	-	-	129	extravilan	-	250,26	250,26
2014	428	iasii	Lespezi	-	CIUCIUDAU VASILE;CIUCIUDAU MARIA;CIUCIUDAU VERONICA;CIUCIUDAU ANICA;CIUCIUDAU GHEORGHE;CIUCIUDAU AURICA;CIUCIUDAU COSTACHE	3000	A	61855	-	63	1559/64	-	-	-	-	229	extravilan	-	444,26	444,26
2015	429	iasii	Lespezi	-	SPATARIU TIMOFTE ION	2500	A	61848	-	63	1559/55	-	-	-	-	193	extravilan	-	374,42	374,42
2016	430	iasii	Lespezi	-	VASILIU ELISABETA	2200	A	61844	-	63	1559/51	-	-	-	-	171	extravilan	-	331,74	331,74
2017	431	iasii	Lespezi	-	CIUHU MARIA;COSTIUG ELENA;COSTIUG CONSTANTIN	2000	A	61843	-	63	1559/50	-	-	-	-	156	extravilan	-	302,64	302,64
2018	432	iasii	Lespezi	-	OCHIANA DUMITRU	1200	A	61841	-	63	1559/48	-	-	-	-	94	extravilan	-	182,36	182,36
2019	433	iasii	Lespezi	-	MURARU MARIA;PRISECARU GHEORGHE;CHIRICESCU GEORGETA;CHIRICESCU TOADER;CHIRICESCU JENICA	2100	A	61825	-	63	1559/26	-	-	-	-	166	extravilan	-	322,04	322,04
2020	434	iasii	Lespezi	-	OLARU MARIA	2000	A	61816	-	63	1559/15	-	-	-	-	154	extravilan	-	298,76	298,76
2021	435	iasii	Lespezi	-	BALTA NATALIA	1100	A	61811	-	63	1559/10	-	-	-	-	93	extravilan	-	180,42	180,42
2022	436	iasii	Lespezi	-	CIUHU PETRU	1000	A	61804	-	63	1559/1	-	-	-	-	81	extravilan	-	157,14	157,14
2023	437	iasii	Lespezi	-	ZAHARIA CONSTANTIN	1000	A	61890	-	63	1559/42;	-	-	-	-	78	extravilan	-	151,32	151,32
2024	438	iasii	Lespezi	-	BOCA CONSTANTIN;ACATINCA ELENA;MEZEI DORITA;BOCA ANICA	5000	A	61884	-	63	1559/111	-	-	-	-	405	extravilan	-	785,70	785,70
2025	439	iasii	Lespezi	-	IVANCOV MELANIA	1300	A	61875	-	63	1559/91	-	-	-	-	105	extravilan	-	203,70	203,70
2026	440	iasii	Lespezi	-	CHIHAINA ADELA	1800	F	61874	-	63	1559/88	-	-	-	-	133	extravilan	-	184,87	184,87
2027	441	iasii	Lespezi	-	GRUMAZESCU ELENA	2000	A	61869	-	63	1559/81	-	-	-	-	123	extravilan	-	238,62	238,62
2028	442	iasii	Lespezi	-	SLATINEANU GHEORGHE	2100	A	61868	-	63	1559/79	-	-	-	-	159	extravilan	-	308,46	308,46
2029	443	iasii	Lespezi	-	VENIS CONSTANTIN	1000	A	61857	-	63	1559/66	-	-	-	-	76	extravilan	-	147,44	147,44
2030	444	iasii	Lespezi	-	MOJISI GHEORGHE	11800	P	61851	-	63	1559/60	-	-	-	-	904	extravilan	-	1.256,56	1.256,56
2031	445	iasii	Lespezi	-	BELECCU AGLAIA	1400	A	61840	-	63	1559/46	-	-	-	-	109	extravilan	-	211,46	211,46
2032	446	iasii	Lespezi	-	PADURET COSTEL;DELIU MIOARA;PADURET OVIDIU	2000	A	61815	-	63	1559/14	-	-	-	-	155	extravilan	-	300,70	300,70
2033	447	iasii	Lespezi	-	CIUCIUDAU DUMITRU	3000	A	61810	-	63	1559/9	-	-	-	-	224	extravilan	-	434,56	434,56
2034	448	iasii	Lespezi	-	NEMITANU VOICA	4000	A	61883	-	63	1559/100	-	-	-	-	265	extravilan	-	514,10	514,10
2035	449	iasii	Lespezi	-	CAZAC MIHAI;POP EUGENIA;MAXIM MINA;VINTU VERGINIA;BUTUSAN GHERGHINA;BIRLEANU ELVIRA	2456	A	61879	-	63	1559/108	-	-	-	-	169	extravilan	-	327,86	327,86
2036	450	iasii	Lespezi	-	COSPANARU TEODORA;CIUCIUDAU VASILE;VENES MARIA;CIUCIUDAU CONSTANTA;CIUCIUDAU COSTACHE;CIUCIUDAU PROFIRA;CIUCIUDAU ANETA;PAPARAU ELENA	1000	A	61858	-	63	1559/67	-	-	-	-	76	extravilan	-	147,44	147,44
2037	451	iasii	Lespezi	-	PIPERIU DOMINICA;SINDILARIU MARIA;OSTROVEANU ANETA;TURCU ILEANA;SPATARU AGLAIA	1000	A	61839	-	63	1559/44	-	-	-	-	78	extravilan	-	151,32	151,32
2038	452	iasii	Lespezi	-	BOLOBITA ION	1000	A	61838	-	63	1559/42	-	-	-	-	78	extravilan	-	151,32	151,32
2039	453	iasii	Lespezi	-	LISMAN CONSTANTIN	2000	A	61837	-	63	1559/40	-	-	-	-	157	extravilan	-	304,58	304,58
2040	454	iasii	Lespezi	-	COJOCARU ILEANA	1000	A	61824	-	63	1559/24	-	-	-	-	79	extravilan	-	153,26	153,26
2041	455	iasii	Lespezi	-	CRACIUN ALEXANDRU	1011	A	61806	-	63	1559/3	-	-	-	-	81	extravilan	-	157,14	157,14
2042	456	iasii	Lespezi	-	NISTOR IOAN	2000	A	61876	-	63	1559/92	-	-	-	-	139	extravilan	-	269,66	269,66
2043	457	iasii	Lespezi	-	LISMAN TEODORA;SLATINEANU MIHAI	2000	A	61867	-	63	1559/78	-	-	-	-	152	extravilan	-	294,88	294,88
2044	458	iasii	Lespezi	-	PANDEL IOAN;MANGU MARIA;PANDEL HARETA;PANDEL ELENA;BURTLIA ALEXANDRA	2000	A	61854	-	63	1559/63	-	-	-	-	153	extravilan	-	296,82	296,82
2045	459	iasii	Lespezi	-	CURUT PETRU	1100	A	61828	-	63	1559/29	-	-	-	-	87	extravilan	-	168,78	168,78
2046	460	iasii	Lespezi	-	SLATINEANU MIHAI	1100	A	61823	-	63	1559/23	-	-	-	-	87	extravilan	-	168,78	168,78
2047	461	iasii	Lespezi	-	CRACIUN ALEXANDRU	700	A	61805	-	63	1559/2	-	-	-	-	51	extravilan	-	98,94	98,94
2048	462	iasii	Lespezi	-	VASILIU VICENTIU SORIN (CREDITOR ACRI COVER CREDIT IFN SA)	2700	A	214	64401	63	1559/6	-	-	-	-	251	extravilan	-	486,94	486,94

2049	463	IASI	LESPEZI	-	TEREN LA DISPOZIȚIA COMISIEI LOCALE DE FOND FUNCȚIAR	2600	A	-	-	-	63	1559/7	-	-	-	extravilan	165	-	320,10	320,10
2050	464	IASI	LESPEZI	-	TEREN LA DISPOZIȚIA COMISIEI LOCALE DE FOND FUNCȚIAR	2100	A	-	-	-	63	1559/25	-	-	-	extravilan	125	-	242,50	242,50
2051	465	IASI	LESPEZI	-	TEREN LA DISPOZIȚIA COMISIEI LOCALE DE FOND FUNCȚIAR	1600	A	-	-	-	63	1559/18	-	-	-	extravilan	159	-	308,46	308,46
2052	466	IASI	LESPEZI	-	TEREN LA DISPOZIȚIA COMISIEI LOCALE DE FOND FUNCȚIAR	1000	A	-	-	-	63	1559/28/1	-	-	-	extravilan	79	-	153,26	153,26
2053	467	IASI	LESPEZI	-	TEREN LA DISPOZIȚIA COMISIEI LOCALE DE FOND FUNCȚIAR	2000	A	-	-	-	63	1559/31/1	-	-	-	extravilan	157	-	304,58	304,58
2054	468	IASI	LESPEZI	-	TEREN LA DISPOZIȚIA COMISIEI LOCALE DE FOND FUNCȚIAR	900	A	-	-	-	63	1559/34/1	-	-	-	extravilan	71	-	137,74	137,74
2055	469	IASI	LESPEZI	-	TEREN LA DISPOZIȚIA COMISIEI LOCALE DE FOND FUNCȚIAR	3500	A	-	-	-	63	1559/41	-	-	-	extravilan	274	-	531,56	531,56
2056	470	IASI	LESPEZI	-	TEREN LA DISPOZIȚIA COMISIEI LOCALE DE FOND FUNCȚIAR	3500	A	-	-	-	63	1559/45	-	-	-	extravilan	274	-	531,56	531,56
2057	471	IASI	LESPEZI	-	TEREN LA DISPOZIȚIA COMISIEI LOCALE DE FOND FUNCȚIAR	2800	A	-	-	-	63	1559/47	-	-	-	extravilan	219	-	424,86	424,86
2058	472	IASI	LESPEZI	-	TEREN LA DISPOZIȚIA COMISIEI LOCALE DE FOND FUNCȚIAR	2900	A	-	-	-	63	1559/56/ 1559/57	-	-	-	extravilan	224	-	434,56	434,56
2059	473	IASI	LESPEZI	-	TEREN LA DISPOZIȚIA COMISIEI LOCALE DE FOND FUNCȚIAR	2800	A	-	-	-	63	1559/63/1	-	-	-	extravilan	164	-	318,16	318,16
2060	474	IASI	LESPEZI	-	TEREN LA DISPOZIȚIA COMISIEI LOCALE DE FOND FUNCȚIAR	4400	A	-	-	-	63	1559/70	-	-	-	extravilan	336	-	651,84	651,84
2061	475	IASI	LESPEZI	-	TODIRICA C. GHEORGHE	2200	A	-	-	-	63	1559/71/1	-	-	-	extravilan	168	-	325,92	325,92
2062	476	IASI	LESPEZI	-	TEREN LA DISPOZIȚIA COMISIEI LOCALE DE FOND FUNCȚIAR	2000	A	-	-	-	63	1559/80	-	-	-	extravilan	151	-	292,94	292,94
2063	477	IASI	LESPEZI	-	TEREN LA DISPOZIȚIA COMISIEI LOCALE DE FOND FUNCȚIAR	2900	A	-	-	-	63	1559/86	-	-	-	extravilan	217	-	420,98	420,98
2064	478	IASI	LESPEZI	-	TEREN LA DISPOZIȚIA COMISIEI LOCALE DE FOND FUNCȚIAR	2300	A	-	-	-	63	1559/87	-	-	-	extravilan	171	-	331,74	331,74
2065	479	IASI	LESPEZI	-	TEREN LA DISPOZIȚIA COMISIEI LOCALE DE FOND FUNCȚIAR	2600	A	-	-	-	63	1559/89	-	-	-	extravilan	213	-	413,22	413,22
2066	480	IASI	LESPEZI	-	TEREN LA DISPOZIȚIA COMISIEI LOCALE DE FOND FUNCȚIAR	2600	A	-	-	-	63	1559/90	-	-	-	extravilan	211	-	409,34	409,34
2067	481	IASI	LESPEZI	-	TEREN LA DISPOZIȚIA COMISIEI LOCALE DE FOND FUNCȚIAR	2000	A	-	-	-	63	1559/94/1	-	-	-	extravilan	51	-	98,94	98,94
2068	482	IASI	LESPEZI	-	SOFRONIA GHEORGHE;GRIGORAS VASILE;PASCAL GEORGETA;ACATREI MARIA;PREOTU GHEORGHE;ONEATA ELISABETA;GRIGORAS PETREA	2000	A	61877	-	-	63	1559/93	-	-	-	extravilan	143	-	277,42	277,42
2069	483	IASI	LESPEZI	-	TEREN LA DISPOZIȚIA COMISIEI LOCALE DE FOND FUNCȚIAR	3100	A	-	-	-	63	1559/97/2	-	-	-	extravilan	215	-	417,10	417,10
2070	484	IASI	LESPEZI	-	TEREN LA DISPOZIȚIA COMISIEI LOCALE DE FOND FUNCȚIAR	1689	A	-	-	-	63	1559/97/1	-	-	-	extravilan	118	-	228,92	228,92
2071	485	IASI	LESPEZI	-	TEREN LA DISPOZIȚIA COMISIEI LOCALE DE FOND FUNCȚIAR	400	A	-	-	-	63	1559/99/2	-	-	-	extravilan	27	-	52,38	52,38
2072	486	IASI	LESPEZI	-	TEREN LA DISPOZIȚIA COMISIEI LOCALE DE FOND FUNCȚIAR	1800	A	-	-	-	63	1559/99/2	-	-	-	extravilan	122	-	236,68	236,68
2073	487	IASI	LESPEZI	-	TEREN LA DISPOZIȚIA COMISIEI LOCALE DE FOND FUNCȚIAR	2500	A	-	-	-	63	1559/112	-	-	-	extravilan	161	-	312,34	312,34
2074	488	IASI	LESPEZI	-	TIRON MARAMIDA	3600	A	61707	-	-	63	1562/1	-	-	-	extravilan	68	-	131,92	131,92
2075	489	IASI	LESPEZI	-	ACATINCA IMARIA	371	A	-	-	-	63	1562/66	-	-	-	extravilan	-	-	-	-
2076	490	IASI	LESPEZI	-	CHIPERI IMARTA	999	A	-	-	-	63	1562/61	-	-	-	extravilan	-	-	-	-
2077	491	IASI	LESPEZI	-	MAXIM MINA;POP EUGENIA;RUTUSAN GHERGHINA;CAZAC MIHAI;VINUTU VERGINIA;BIRLEANU ELVIRA	611 1990 3659 2373 8612	HB A A HB A	61735	-	-	63	1562/60	-	-	-	extravilan	-	-	-	-
								61734	-	-	63	1562/60	-	-	-	extravilan	-	-	-	-
									-	-			-	-	-	extravilan	271	-	525,74	525,74



2114	528	IASI	LESPEZI	-	TEREN LA DISPOZIȚIA COMISIEI LOCALE DE FOND FUNCȚIAR	1600	A	-	-	-	-	-	-	-	-	-	-	-	extravilan	67	-	-	129,98	129,98	
2115	529	IASI	LESPEZI	-	TEREN LA DISPOZIȚIA COMISIEI LOCALE DE FOND FUNCȚIAR	2900	A	-	-	-	-	-	-	-	-	-	-	-	-	extravilan	124	-	-	240,56	240,56
2116	530	IASI	LESPEZI	-	TEREN LA DISPOZIȚIA COMISIEI LOCALE DE FOND FUNCȚIAR	2900	A	-	-	-	-	-	-	-	-	-	-	-	-	extravilan	126	-	-	244,44	244,44
2117	531	IASI	LESPEZI	-	TEREN LA DISPOZIȚIA COMISIEI LOCALE DE FOND FUNCȚIAR	1625	A	-	-	-	-	-	-	-	-	-	-	-	-	extravilan	72	-	-	139,68	139,68
2118	532	IASI	LESPEZI	-	TEREN LA DISPOZIȚIA COMISIEI LOCALE DE FOND FUNCȚIAR	2200	A	-	-	-	-	-	-	-	-	-	-	-	-	extravilan	98	-	-	190,12	190,12
2119	533	IASI	LESPEZI	-	TEREN LA DISPOZIȚIA COMISIEI LOCALE DE FOND FUNCȚIAR	1440	A	-	-	-	-	-	-	-	-	-	-	-	-	extravilan	65	-	-	126,10	126,10
2120	534	IASI	LESPEZI	-	TEREN LA DISPOZIȚIA COMISIEI LOCALE DE FOND FUNCȚIAR	1600	A	-	-	-	-	-	-	-	-	-	-	-	-	extravilan	73	-	-	141,62	141,62
2121	535	IASI	LESPEZI	-	TEREN LA DISPOZIȚIA COMISIEI LOCALE DE FOND FUNCȚIAR	900	A	-	-	-	-	-	-	-	-	-	-	-	-	extravilan	41	-	-	79,54	79,54
2122	536	IASI	LESPEZI	-	TEREN LA DISPOZIȚIA COMISIEI LOCALE DE FOND FUNCȚIAR	1400	A	-	-	-	-	-	-	-	-	-	-	-	-	extravilan	65	-	-	126,10	126,10
2123	537	IASI	LESPEZI	-	TEREN LA DISPOZIȚIA COMISIEI LOCALE DE FOND FUNCȚIAR	1800	A	-	-	-	-	-	-	-	-	-	-	-	-	extravilan	84	-	-	162,96	162,96
2124	538	IASI	LESPEZI	-	TEREN LA DISPOZIȚIA COMISIEI LOCALE DE FOND FUNCȚIAR	3800	A	-	-	-	-	-	-	-	-	-	-	-	-	extravilan	184	-	-	356,96	356,96
2125	539	IASI	LESPEZI	-	TEREN LA DISPOZIȚIA COMISIEI LOCALE DE FOND FUNCȚIAR	1800	A	-	-	-	-	-	-	-	-	-	-	-	-	extravilan	85	-	-	164,90	164,90
2126	540	IASI	LESPEZI	-	TEREN LA DISPOZIȚIA COMISIEI LOCALE DE FOND FUNCȚIAR	6100	A	-	-	-	-	-	-	-	-	-	-	-	-	extravilan	261	-	-	506,34	506,34
2127	541	IASI	LESPEZI	-	TEREN LA DISPOZIȚIA COMISIEI LOCALE DE FOND FUNCȚIAR	2900	A	-	-	-	-	-	-	-	-	-	-	-	-	extravilan	117	-	-	226,98	226,98
2128	542	IASI	LESPEZI	-	TEREN LA DISPOZIȚIA COMISIEI LOCALE DE FOND FUNCȚIAR	1000	A	-	-	-	-	-	-	-	-	-	-	-	-	extravilan	42	-	-	81,48	81,48
2129	543	IASI	LESPEZI	-	TEREN LA DISPOZIȚIA COMISIEI LOCALE DE FOND FUNCȚIAR	1374 410 1816	A HB A	-	-	-	-	-	-	-	-	-	-	-	-	extravilan extravilan extravilan	- - 150	-	-	- - 291,00	291,00
2130	544	IASI	LESPEZI	-	TEREN LA DISPOZIȚIA COMISIEI LOCALE DE FOND FUNCȚIAR	1568 334 1348	A HB A	-	-	-	-	-	-	-	-	-	-	-	-	extravilan extravilan extravilan	- - 82	-	-	- - 159,08	159,08
2131	545	IASI	LESPEZI	-	TEREN LA DISPOZIȚIA COMISIEI LOCALE DE FOND FUNCȚIAR	1150 267 1083	A HB A	-	-	-	-	-	-	-	-	-	-	-	-	extravilan extravilan extravilan	- - 59	-	-	- - 114,46	114,46
2132	546	IASI	LESPEZI	-	TEREN LA DISPOZIȚIA COMISIEI LOCALE DE FOND FUNCȚIAR	1401 419 1980	A HB A	-	-	-	-	-	-	-	-	-	-	-	-	extravilan extravilan extravilan	- - 104	-	-	- - 201,76	201,76
2133	547	IASI	LESPEZI	-	TEREN LA DISPOZIȚIA COMISIEI LOCALE DE FOND FUNCȚIAR	1245 625 1055	A HB A	-	-	-	-	-	-	-	-	-	-	-	-	extravilan extravilan extravilan	- - 132	-	-	- - 256,08	256,08
2134	548	IASI	LESPEZI	-	TEREN LA DISPOZIȚIA COMISIEI LOCALE DE FOND FUNCȚIAR	1418 436 1946	A HB A	-	-	-	-	-	-	-	-	-	-	-	-	extravilan extravilan extravilan	- - 83	-	-	- - 161,02	161,02
2135	549	IASI	LESPEZI	-	TEREN LA DISPOZIȚIA COMISIEI LOCALE DE FOND FUNCȚIAR	1353 440 1807	A HB A	-	-	-	-	-	-	-	-	-	-	-	-	extravilan extravilan extravilan	- - 67	-	-	- - 129,98	129,98
2136	550	IASI	LESPEZI	-	TEREN LA DISPOZIȚIA COMISIEI LOCALE DE FOND FUNCȚIAR	1008 371 1521	A HB A	-	-	-	-	-	-	-	-	-	-	-	-	extravilan extravilan extravilan	- - 54	-	-	- - 104,76	104,76
2137	551	IASI	LESPEZI	-	TEREN LA DISPOZIȚIA COMISIEI LOCALE DE FOND FUNCȚIAR	555 620 2225	A HB A	-	-	-	-	-	-	-	-	-	-	-	-	extravilan extravilan extravilan	- - 75	-	-	- - 145,50	145,50
2138	552	IASI	LESPEZI	-	TEREN LA DISPOZIȚIA COMISIEI LOCALE DE FOND FUNCȚIAR	310 355 1335	A HB A	-	-	-	-	-	-	-	-	-	-	-	-	extravilan extravilan extravilan	- - 51	-	-	- - 98,94	98,94





2193	607	lesi	Lespezi	-	S.C.P.E.E.H. HIDROELECTRICA S.A.	10495	A	60196	60196	61	1551/10	-	-	-	-	extravilan	10.495	20.360,30	20.360,30
2194	608	lesi	Lespezi	-	S.C.P.E.E.H. HIDROELECTRICA S.A.	2000	A	60184	60184	61	1551/5	-	-	-	-	extravilan	2.000	3.880,00	3.880,00
2195	609	lesi	Lespezi	-	S.C.P.E.E.H. HIDROELECTRICA S.A.	2800	A	60175	60175	61	1551/2/87	-	-	-	-	extravilan	2.800	5.432,00	5.432,00
2196	610	lesi	Lespezi	-	S.C.P.E.E.H. HIDROELECTRICA S.A.	11100	A	60145	60145	61	1542/4	-	-	-	-	extravilan	11.100	21.534,00	21.534,00
2197	611	lesi	Lespezi	-	S.C.P.E.E.H. HIDROELECTRICA S.A.	2700	A	60144	60144	61	1541/3	-	-	-	-	extravilan	2.700	5.238,00	5.238,00
2198	612	lesi	Lespezi	-	S.C.P.E.E.H. HIDROELECTRICA S.A.	1700	A	61006	61006	61	-	-	-	-	-	extravilan	1.700	3.298,00	3.298,00
2199	613	lesi	Lespezi	-	BOCA MARGARITA; CURUT DORINA; BOCA GETA	6000	A	61068	61068	61	1542/115	-	-	-	-	extravilan	6.000	11.640,00	11.640,00
2200	614	lesi	Lespezi	-	S.C.P.E.E.H. HIDROELECTRICA S.A.	9000	A	60186	60186	61	1551/80	-	-	-	-	extravilan	9.000	17.460,00	17.460,00
2201	615	lesi	Lespezi	-	S.C.P.E.E.H. HIDROELECTRICA S.A.	7200	A	60180	60180	61	1551/2/6	-	-	-	-	extravilan	7.200	13.968,00	13.968,00
2202	616	lesi	Lespezi	-	S.C.P.E.E.H. HIDROELECTRICA S.A.	2100	A	60179	60179	61	1551/2/5	-	-	-	-	extravilan	2.100	4.074,00	4.074,00
2203	617	lesi	Lespezi	-	S.C.P.E.E.H. HIDROELECTRICA S.A.	3562	A	60177	60177	61	1551/2/2	-	-	-	-	extravilan	3.562	6.910,28	6.910,28
2204	618	lesi	Lespezi	-	S.C.P.E.E.H. HIDROELECTRICA S.A.	1200	A	60174	60174	61	1551/2/1	-	-	-	-	extravilan	1.200	2.328,00	2.328,00
2205	619	lesi	Lespezi	-	ACATINCAI P. PETRU	2300	A	60141	-	61	1551/3/60	-	-	-	-	extravilan	2.300	4.462,00	4.462,00
2206	620	lesi	Lespezi	-	TODIRAS M. CATINCA	4000	A	60146	-	61	1551/3/112	-	-	-	-	extravilan	4.000	7.760,00	7.760,00
2207	621	lesi	Lespezi	-	VASLIUANU M. MARANDA	7200	A	60152	-	61	1551/5	-	-	-	-	extravilan	7.200	13.968,00	13.968,00
2208	622	lesi	Lespezi	-	NISTOR GAV. MIHAI	3600	A	60149	-	61	1551/8/1	-	-	-	-	extravilan	3.600	6.984,00	6.984,00
2209	623	lesi	Lespezi	-	NISTOR IOANA; FRIM MARIA; VASLIUANU VASILE; VASLIUANU NECLAU; ANDRIES SAVETA	1300	A	60150	-	61	1551/3/200	-	-	-	-	extravilan	1.300	2.522,00	2.522,00
2210	624	lesi	Lespezi	-	VASLIUANU IOANA; BUDUROI GV. EUGENIA; NISTOR ROSCA-CATINCA; ROSCA ELENA; NISTOR GV. VASILE; LISMAN MARIA; NISTOR NELU; NISTOR MIHAI; NISTOR G. DUMITRU; NISTOR GHEORGHE	3300	A	60148	-	61	1551/8/2	-	-	-	-	extravilan	3.300	6.402,00	6.402,00
2211	625	lesi	Lespezi	-	BABA I. PETRU	900	A	60155	-	61	1551/4/2	-	-	-	-	extravilan	900	1.746,00	1.746,00
2212	626	lesi	Lespezi	-	PAIU N. CATINCA	601	A	60173	-	61	1551/3/207	-	-	-	-	extravilan	601	1.165,94	1.165,94
2213	627	lesi	Lespezi	-	SAMSON TOADER	4500	A	60204	-	61	1551/101	-	-	-	-	extravilan	4.500	8.730,00	8.730,00
2214	628	lesi	Lespezi	-	SAMSON TOADER	12500	A	60205	-	61	1537/200	-	-	-	-	extravilan	12.500	24.250,00	24.250,00
2215	629	lesi	Lespezi	-	TIVLEA G. ANICA	4000	A	60183	-	61	1551/3/63	-	-	-	-	extravilan	4.000	7.760,00	7.760,00
2216	630	lesi	Lespezi	-	SAMSON C. PETRU	7000	A	60185	-	61	1551/88	-	-	-	-	extravilan	7.000	13.580,00	13.580,00
2217	631	lesi	Lespezi	-	TROFINOV PETRU; TROFINOV PARASCHIVA; TUDOSE STEFANIA; FILIMON LUCHERIA; TROFINOV MIHAI	8100	A	60190	-	61	1551/16	-	-	-	-	extravilan	8.100	15.714,00	15.714,00
2218	632	lesi	Lespezi	-	IVANOV G. MARFA	7200	A	60189	-	61	1551/17	-	-	-	-	extravilan	7.200	13.968,00	13.968,00
2219	633	lesi	Lespezi	-	TODIROAIA C. CORNELIA	3000	A	60202	-	61	1551/24/1	-	-	-	-	extravilan	3.000	5.820,00	5.820,00
2220	634	lesi	Lespezi	-	MANGU CATINCA	1580	A	60201	-	61	1551/24/2	-	-	-	-	extravilan	1.580	3.065,20	3.065,20
2221	635	lesi	Lespezi	-	TEREN LA DISPOZITIA COMISIEI LOCALE DE FOND FUNCJAR	9000	A	-	-	61	1551/11/1	-	-	-	-	extravilan	9.000	17.460,00	17.460,00
2222	636	lesi	Lespezi	-	TEREN LA DISPOZITIA COMISIEI LOCALE DE FOND FUNCJAR	386	A	-	-	61	1551	-	-	-	-	extravilan	386	748,84	748,84
2223	637	lesi	Lespezi	-	TEREN LA DISPOZITIA COMISIEI LOCALE DE FOND FUNCJAR	1871	A	-	-	61	1551	-	-	-	-	extravilan	1.871	3.629,74	3.629,74
2224	638	lesi	Lespezi	-	TEREN LA DISPOZITIA COMISIEI LOCALE DE FOND FUNCJAR	1273	A	-	-	61	1551	-	-	-	-	extravilan	1.273	2.469,62	2.469,62
2225	639	lesi	Lespezi	-	TEREN LA DISPOZITIA COMISIEI LOCALE DE FOND FUNCJAR	8400	A	-	-	61	1538	-	-	-	-	extravilan	8.400	16.296,00	16.296,00
2226	640	lesi	Lespezi	-	TEREN LA DISPOZITIA COMISIEI LOCALE DE FOND FUNCJAR	2704	A	-	-	61	1538	-	-	-	-	extravilan	2.704	5.245,76	5.245,76
2227	641	lesi	Lespezi	-	TEREN LA DISPOZITIA COMISIEI LOCALE DE FOND FUNCJAR	2800	A	-	-	63	1562/7	-	-	-	-	extravilan	187	362,78	362,78
2228	642	lesi	Lespezi	-	TEREN LA DISPOZITIA COMISIEI LOCALE DE FOND FUNCJAR	2800	A	-	-	63	1562/11/1	-	-	-	-	extravilan	181	351,14	351,14
2229	644	lesi	Lespezi	-	PROPRIETAR NEIDENTIFICAT	10187	CC	-	-	63	1562/68	-	-	-	-	extravilan	10.187	39.016,21	39.016,21
2229	644	lesi	Lespezi	-	PROPRIETAR NEIDENTIFICAT	91872	N	-	-	63	1562/68	-	-	-	-	extravilan	91.872	127.702,08	127.702,08
2229	644	lesi	Lespezi	-	PROPRIETAR NEIDENTIFICAT	2894	HB	-	-	63	1562/68	-	-	-	-	extravilan	2.894	4.022,66	4.022,66
2230	648	lesi	Lespezi	-	TEREN LA DISPOZITIA COMISIEI LOCALE DE FOND FUNCJAR	419	A	-	-	61	1537	-	-	-	-	extravilan	419	812,86	812,86
2231	649	lesi	Lespezi	-	S.C.P.E.E.H. HIDROELECTRICA S.A.	8600	A	60194	60194	61	1551/22/2	-	-	-	-	extravilan	8.600	16.684,00	16.684,00
2232	650	lesi	Lespezi	-	S.C.P.E.E.H. HIDROELECTRICA S.A.	11200	P	60255	60255	59	1519/1/230	-	-	-	-	extravilan	11.200	15.568,00	15.568,00
2233	651	lesi	Lespezi	-	S.C.P.E.E.H. HIDROELECTRICA S.A.	2500	P	60251	60251	59	1519/1/146	-	-	-	-	extravilan	2.500	3.475,00	3.475,00

2234	2234	lesi	Lespezi	-	S.C.P.E.E.H. HIDROELECTRICA S.A.	1400	P	60234	60234	59	1519/1	-	-	-	-	extravilan	1.400	-	1.946,00	1.946,00
2235	2235	lesi	Lespezi	-	S.C.P.E.E.H. HIDROELECTRICA S.A.	1800	P	60215	60215	59	1519/2/13	-	-	-	-	extravilan	1.800	-	2.502,00	2.502,00
2236	2236	lesi	Lespezi	-	S.C.P.E.E.H. HIDROELECTRICA S.A.	900	P	60212	60212	59	1519/12/7	-	-	-	-	extravilan	900	-	1.251,00	1.251,00
2237	2237	lesi	Lespezi	-	S.C.P.E.E.H. HIDROELECTRICA S.A.	1000	P	60211	60211	59	1519/2/6	-	-	-	-	extravilan	1.000	-	1.390,00	1.390,00
2238	2238	lesi	Lespezi	-	S.C.P.E.E.H. HIDROELECTRICA S.A.	2326	P	60140	60140	59	1518/2/4	-	-	-	-	extravilan	2.526	-	3.511,14	3.511,14
2239	2239	lesi	Lespezi	-	S.C.P.E.E.H. HIDROELECTRICA S.A.	1800	P	846	60967	59	-	-	-	-	-	extravilan	1.800	-	2.502,00	2.502,00
2240	2240	lesi	Lespezi	-	S.C.P.E.E.H. HIDROELECTRICA S.A.	5000	P	60245	60245	59	1519/1/205	-	-	-	-	extravilan	5.000	-	6.950,00	6.950,00
2241	2241	lesi	Lespezi	-	S.C.P.E.E.H. HIDROELECTRICA S.A.	5000	P	60243	60243	59	1519/1/203	-	-	-	-	extravilan	5.000	-	6.950,00	6.950,00
2242	2242	lesi	Lespezi	-	S.C.P.E.E.H. HIDROELECTRICA S.A.	6200	P	60240	60240	59	1519/1/200	-	-	-	-	extravilan	6.200	-	8.618,00	8.618,00
2243	2243	lesi	Lespezi	-	S.C.P.E.E.H. HIDROELECTRICA S.A.	1800	P	60142	60142	59	1518/2/5	-	-	-	-	extravilan	1.800	-	2.502,00	2.502,00
2244	2244	lesi	Lespezi	-	S.C.P.E.E.H. HIDROELECTRICA S.A.	3275	P	835	60970	59	-	-	-	-	-	extravilan	3.275	-	4.527,23	4.527,23
2245	2245	lesi	Lespezi	-	S.C.P.E.E.H. HIDROELECTRICA S.A.	21000	P	60256	60256	59	1519/1/241	-	-	-	-	extravilan	21.000	-	29.190,00	29.190,00
2246	2246	lesi	Lespezi	-	S.C.P.E.E.H. HIDROELECTRICA S.A.	1100	P	60248	60248	59	1519/8/16	-	-	-	-	extravilan	1.100	-	1.529,00	1.529,00
2247	2247	lesi	Lespezi	-	S.C.P.E.E.H. HIDROELECTRICA S.A.	10000	P	60242	60242	59	1519/1/202	-	-	-	-	extravilan	10.000	-	13.900,00	13.900,00
2248	2248	lesi	Lespezi	-	S.C.P.E.E.H. HIDROELECTRICA S.A.	3600	P	60232	60232	59	1519/1/1	-	-	-	-	extravilan	3.600	-	5.004,00	5.004,00
2249	2249	lesi	Lespezi	-	S.C.P.E.E.H. HIDROELECTRICA S.A.	5027	P	824	60972	59	-	-	-	-	-	extravilan	5.027	-	6.987,53	6.987,53
2250	2250	lesi	Lespezi	-	S.C.P.E.E.H. HIDROELECTRICA S.A.	15000	P	60253	60253	59	1519/1/221	-	-	-	-	extravilan	15.000	-	20.850,00	20.850,00
2251	2251	lesi	Lespezi	-	S.C.P.E.E.H. HIDROELECTRICA S.A.	1500	P	60236	60236	59	1519/3/1	-	-	-	-	extravilan	1.500	-	2.085,00	2.085,00
2252	2252	lesi	Lespezi	-	S.C.P.E.E.H. HIDROELECTRICA S.A.	2700	P	60216	60216	59	1519/1/0	-	-	-	-	extravilan	2.700	-	3.753,00	3.753,00
2253	2253	lesi	Lespezi	-	S.C.P.E.E.H. HIDROELECTRICA S.A.	18000	P	60213	60213	59	1518/2/8	-	-	-	-	extravilan	1.800	-	2.502,00	2.502,00
2254	2254	lesi	Lespezi	-	S.C.P.E.E.H. HIDROELECTRICA S.A.	14000	P	60254	60254	59	1519/1/228	-	-	-	-	extravilan	14.000	-	19.460,00	19.460,00
2255	2255	lesi	Lespezi	-	S.C.P.E.E.H. HIDROELECTRICA S.A.	4100	P	60241	60241	59	1519/1/201	-	-	-	-	extravilan	4.100	-	5.699,00	5.699,00
2256	2256	lesi	Lespezi	-	S.C.P.E.E.H. HIDROELECTRICA S.A.	2900	P	60229	60229	59	1519/2/27	-	-	-	-	extravilan	2.900	-	4.031,00	4.031,00
2257	2257	lesi	Lespezi	-	S.C.P.E.E.H. HIDROELECTRICA S.A.	5000	P	60238	60238	59	1519/1/101	-	-	-	-	extravilan	5.000	-	6.950,00	6.950,00
2258	2258	lesi	Lespezi	-	S.C.P.E.E.H. HIDROELECTRICA S.A.	1600	P	60237	60237	59	1519	-	-	-	-	extravilan	1.600	-	2.224,00	2.224,00
2259	2259	lesi	Lespezi	-	S.C.P.E.E.H. HIDROELECTRICA S.A.	7200	P	60228	60228	59	1519/2/26	-	-	-	-	extravilan	7.200	-	10.008,00	10.008,00
2260	2260	lesi	Lespezi	-	S.C.P.E.E.H. HIDROELECTRICA S.A.	1200	P	60217	60217	59	1519/1/11	-	-	-	-	extravilan	1.200	-	1.668,00	1.668,00
2261	2261	lesi	Lespezi	-	MOISIL VASILICA-LIVIDARA	4500	A	61064	61064	59	1519/1/4	-	-	-	-	extravilan	4.500	-	8.730,00	8.730,00
2262	2262	lesi	Lespezi	-	S.C.P.E.E.H. HIDROELECTRICA S.A.	10100	P	60252	60252	59	1519/1/206	-	-	-	-	extravilan	10.100	-	14.039,00	14.039,00
2263	2263	lesi	Lespezi	-	S.C.P.E.E.H. HIDROELECTRICA S.A.	6000	P	60244	60244	59	1519/1/204	-	-	-	-	extravilan	6.000	-	8.340,00	8.340,00
2264	2264	lesi	Lespezi	-	S.C.P.E.E.H. HIDROELECTRICA S.A.	1800	P	60235	60235	59	1519/1/10	-	-	-	-	extravilan	1.800	-	2.502,00	2.502,00
2265	2265	lesi	Lespezi	-	POPOVICI ANA;MARCUS ELENA;GHEORGHE MARIA;POPA MARIA;BOTEA STELA;BOLDEA MIHAELA PETRONELA;BOLDEA STEFAN;HUTANU ECATERINA;BOLDEA VALERIA	5100	P	60214	-	59	1519/2/9	-	-	-	-	extravilan	5.100	-	7.089,00	7.089,00
2266	2266	lesi	Lespezi	-	CARAMIDARU PETRU	1800	P	60218	-	59	1519/2/2	-	-	-	-	extravilan	1.800	-	2.502,00	2.502,00
2267	2267	lesi	Lespezi	-	BUTNARU FLORIN;BUTNARU CORNELIU;IONESCU LUCIAN;BUTNARU ION;BUTNARU CONSTANTIN;IONESCU LUGI;BUTNARU AUREL;BUTNARU ALEXANDRU	5400	P	60219	-	59	1519/2/2	-	-	-	-	extravilan	5.400	-	7.506,00	7.506,00
2268	2268	lesi	Lespezi	-	PREDAN ELENA;VOICA ANA;CODREA OITA;TEODORESCU MARIN;TEODORESCU ALEXA;SPATARU VASILICA;TEODORESCU GHEORGHE;TEODORESCU VOICU	1600	P	60220	-	59	1519/2/15	-	-	-	-	extravilan	1.600	-	2.224,00	2.224,00
2269	2269	lesi	Lespezi	-	TODIRAS M. CĂTINCA	464	P	60221	-	59	1519/2/17	-	-	-	-	extravilan	464	-	644,96	644,96
2270	2270	lesi	Lespezi	-	STRACHINARU NICULAI;CABA MARIA;STRACHINARU TOADER;BUTNARU NATALIA;MANOLACHE ANA;STRACHINARU PETRU	700	P	60222	-	59	1519/2/19	-	-	-	-	extravilan	700	-	973,00	973,00
2271	2271	lesi	Lespezi	-	CORNEANU MARIODARA	3600	P	60223	-	59	1519/2/20	-	-	-	-	extravilan	3.600	-	5.004,00	5.004,00
2272	2272	lesi	Lespezi	-	RUSU MIRCEA;RUSU PETRU;RUSU CONSTANTIN;RUSU ANICA;KOLAR ELENA	3500	P	60224	-	59	1519/2/22	-	-	-	-	extravilan	3.500	-	4.865,00	4.865,00
2273	2273	lesi	Lespezi	-	BUTNARU NATALIA	1148	P	60225	-	59	1519/2/23	-	-	-	-	extravilan	1.148	-	1.595,72	1.595,72
2274	2274	lesi	Lespezi	-	PROCA MIHAEL;PROCA STEFAN	3600	P	60226	-	59	1519/2/24	-	-	-	-	extravilan	3.600	-	5.004,00	5.004,00
2275	2275	lesi	Lespezi	-	TROFINOV MIHAI;TROFINOV PARASCHIVA;FILIMON LUCHERIA;TROFINOV PETRU;TUDOSE STEFANIA	3600	P	60227	-	59	1519/2/25	-	-	-	-	extravilan	3.600	-	5.004,00	5.004,00
2276	2276	lesi	Lespezi	-	TODIROANIA CORNELIA	3600	P	60230	-	59	1519/2/28	-	-	-	-	extravilan	3.600	-	5.004,00	5.004,00



2301	722	lasi	Lespezi	-	S.C.P.E.E.H. HIDROELECTRICA S.A.	99	F	60280	60280	59	1519/47	-	-	-	extravilan	99	137.61	9.645,55
2302	723	lasi	Lespezi	-	S.C.P.E.E.H. HIDROELECTRICA S.A.	4901	A	60274	60274	59	1519/47	-	-	-	extravilan	4.901	9.507,94	6.984,00
2303	724	lasi	Lespezi	-	S.C.P.E.E.H. HIDROELECTRICA S.A.	3600	A	60272	60272	59	1519/53	-	-	-	extravilan	3.600	6.984,00	6.984,00
2304	725	lasi	Lespezi	-	S.C.P.E.E.H. HIDROELECTRICA S.A.	3396	A	60272	60272	59	1519/58/1	-	-	-	extravilan	3.396	6.588,24	11.306,00
2305	726	lasi	Lespezi	-	S.C.P.E.E.H. HIDROELECTRICA S.A.	960	F	60270	60270	59	1519/58/1	-	-	-	extravilan	960	1.334,40	11.306,00
2306	727	lasi	Lespezi	-	S.C.P.E.E.H. HIDROELECTRICA S.A.	1744	A	60269	60269	59	1519/58/1	-	-	-	extravilan	1.744	3.383,36	2.292,65
2307	728	lasi	Lespezi	-	S.C.P.E.E.H. HIDROELECTRICA S.A.	417	F	60262	60262	59	1519/59/1	-	-	-	extravilan	417	579,63	2.292,65
2308	729	lasi	Lespezi	-	S.C.P.E.E.H. HIDROELECTRICA S.A.	883	A	60279	60279	59	1519/59/1	-	-	-	extravilan	883	1.713,02	3.691,35
2309	730	lasi	Lespezi	-	S.C.P.E.E.H. HIDROELECTRICA S.A.	1657	F	60281	60281	59	1519	-	-	-	extravilan	1.657	3.214,58	3.691,35
2310	731	lasi	Lespezi	-	S.C.P.E.E.H. HIDROELECTRICA S.A.	343	F	60273	60273	59	1519	-	-	-	extravilan	343	476,77	9.882,55
2311	732	lasi	Lespezi	-	S.C.P.E.E.H. HIDROELECTRICA S.A.	3082	A	60268	60268	59	1519/1/146	-	-	-	extravilan	3.082	5.979,08	9.882,55
2312	733	lasi	Lespezi	-	S.C.P.E.E.H. HIDROELECTRICA S.A.	1079	F	60279	60279	59	1519/1/146	-	-	-	extravilan	1.079	1.499,81	5.878,20
2313	734	lasi	Lespezi	-	S.C.P.E.E.H. HIDROELECTRICA S.A.	1239	A	60281	60281	59	1519/1/146	-	-	-	extravilan	1.239	2.403,66	5.878,20
2314	735	lasi	Lespezi	-	S.C.P.E.E.H. HIDROELECTRICA S.A.	3030	A	60282	60282	59	1519/48	-	-	-	extravilan	3.030	5.878,20	5.878,20
2315	736	lasi	Lespezi	-	S.C.P.E.E.H. HIDROELECTRICA S.A.	71	F	60266	60266	59	1519/46/1	-	-	-	extravilan	71	98,69	5.878,20
2316	737	lasi	Lespezi	-	S.C.P.E.E.H. HIDROELECTRICA S.A.	2829	A	60278	60278	59	1519/46/1	-	-	-	extravilan	2.829	5.488,26	6.984,00
2317	738	lasi	Lespezi	-	S.C.P.E.E.H. HIDROELECTRICA S.A.	3600	A	60278	60278	59	1519/55/1	-	-	-	extravilan	3.600	6.984,00	6.984,00
2318	739	lasi	Lespezi	-	S.C.P.E.E.H. HIDROELECTRICA S.A.	2058	A	60267	60267	59	1519/60	-	-	-	extravilan	2.058	3.992,52	7.469,96
2319	740	lasi	Lespezi	-	S.C.P.E.E.H. HIDROELECTRICA S.A.	1000	F	60277	60277	59	1519/60	-	-	-	extravilan	1.000	1.390,00	7.469,96
2320	741	lasi	Lespezi	-	S.C.P.E.E.H. HIDROELECTRICA S.A.	1076	A	60275	60275	59	1519/60	-	-	-	extravilan	1.076	2.087,44	3.653,40
2321	742	lasi	Lespezi	-	S.C.P.E.E.H. HIDROELECTRICA S.A.	1119	A	60271	60271	59	1519/91	-	-	-	extravilan	1.119	2.170,86	11.155,75
2322	743	lasi	Lespezi	-	S.C.P.E.E.H. HIDROELECTRICA S.A.	412	F	60264	60264	59	1519/91	-	-	-	extravilan	412	572,68	6.208,00
2323	744	lasi	Lespezi	-	S.C.P.E.E.H. HIDROELECTRICA S.A.	469	A	60282	60282	59	1519/91	-	-	-	extravilan	469	909,86	6.208,00
2324	745	lasi	Lespezi	-	S.C.P.E.E.H. HIDROELECTRICA S.A.	175	F	60275	60275	59	1519/46	-	-	-	extravilan	175	243,25	6.208,00
2325	746	lasi	Lespezi	-	S.C.P.E.E.H. HIDROELECTRICA S.A.	5625	A	60271	60271	59	1519/46	-	-	-	extravilan	5.625	10.912,50	6.208,00
2326	747	lasi	Lespezi	-	S.C.P.E.E.H. HIDROELECTRICA S.A.	3200	A	60266	60266	59	1519/47	-	-	-	extravilan	3.200	6.208,00	6.208,00
2327	748	lasi	Lespezi	-	S.C.P.E.E.H. HIDROELECTRICA S.A.	2000	A	60277	60277	59	1519/53	-	-	-	extravilan	2.000	3.880,00	6.208,00
2328	749	lasi	Lespezi	-	S.C.P.E.E.H. HIDROELECTRICA S.A.	2700	A	60275	60275	59	1519/53	-	-	-	extravilan	2.700	5.238,00	6.208,00
2329	750	lasi	Lespezi	-	S.C.P.E.E.H. HIDROELECTRICA S.A.	1869	A	60271	60271	59	1519/58/1	-	-	-	extravilan	1.869	3.625,86	6.208,00
2330	751	lasi	Lespezi	-	S.C.P.E.E.H. HIDROELECTRICA S.A.	808	F	60271	60271	59	1519/58/1	-	-	-	extravilan	808	1.123,12	6.208,00
2331	752	lasi	Lespezi	-	S.C.P.E.E.H. HIDROELECTRICA S.A.	1023	A	60267	60267	59	1519/58/1	-	-	-	extravilan	1.023	1.984,62	6.208,00
2332	753	lasi	Lespezi	-	S.C.P.E.E.H. HIDROELECTRICA S.A.	2994	A	60267	60267	59	1519/63	-	-	-	extravilan	2.994	5.808,36	6.208,00
2333	754	lasi	Lespezi	-	S.C.P.E.E.H. HIDROELECTRICA S.A.	1132	F	60266	60266	59	1519/63	-	-	-	extravilan	1.132	1.573,48	6.208,00
2334	755	lasi	Lespezi	-	S.C.P.E.E.H. HIDROELECTRICA S.A.	1374	A	60266	60266	59	1519/63	-	-	-	extravilan	1.374	2.665,56	6.208,00
2335	756	lasi	Lespezi	-	S.C.P.E.E.H. HIDROELECTRICA S.A.	1491	A	60266	60266	59	1519/64/1	-	-	-	extravilan	1.491	2.892,54	6.208,00
2336	757	lasi	Lespezi	-	S.C.P.E.E.H. HIDROELECTRICA S.A.	560	F	60266	60266	59	1519/64/1	-	-	-	extravilan	560	778,40	6.208,00
2337	758	lasi	Lespezi	-	S.C.P.E.E.H. HIDROELECTRICA S.A.	649	A	60265	60265	59	1519/64/1	-	-	-	extravilan	649	1.259,06	6.208,00
2338	759	lasi	Lespezi	-	S.C.P.E.E.H. HIDROELECTRICA S.A.	667	A	60265	60265	59	1519/80	-	-	-	extravilan	667	1.293,98	6.208,00
2339	760	lasi	Lespezi	-	S.C.P.E.E.H. HIDROELECTRICA S.A.	250	F	60265	60265	59	1519/80	-	-	-	extravilan	250	347,50	6.208,00
2340	761	lasi	Lespezi	-	S.C.P.E.E.H. HIDROELECTRICA S.A.	283	A	60265	60265	59	1519/80	-	-	-	extravilan	283	549,02	6.208,00
2341	762	lasi	Lespezi	-	S.C.P.E.E.H. HIDROELECTRICA S.A.	199	F	60297	60297	59	1519/80	-	-	-	extravilan	199	276,61	6.208,00
2342	763	lasi	Lespezi	-	S.C.P.E.E.H. HIDROELECTRICA S.A.	1174	A	60297	60297	59	1519/30	-	-	-	extravilan	1.174	2.277,56	6.208,00
2343	764	lasi	Lespezi	-	S.C.P.E.E.H. HIDROELECTRICA S.A.	704	F	60297	60297	59	1519/30	-	-	-	extravilan	704	978,56	6.208,00
2344	765	lasi	Lespezi	-	S.C.P.E.E.H. HIDROELECTRICA S.A.	756	A	60297	60297	59	1519/30	-	-	-	extravilan	756	1.466,64	6.208,00
2345	766	lasi	Lespezi	-	S.C.P.E.E.H. HIDROELECTRICA S.A.	667	F	60297	60297	59	1519/30	-	-	-	extravilan	667	927,13	6.208,00
2346	767	lasi	Lespezi	-	S.C.P.E.E.H. HIDROELECTRICA S.A.	41	F	60296	60296	59	1519/31	-	-	-	extravilan	41	56,99	6.208,00
2347	768	lasi	Lespezi	-	S.C.P.E.E.H. HIDROELECTRICA S.A.	214	A	60296	60296	59	1519/31	-	-	-	extravilan	214	415,16	6.208,00
2348	769	lasi	Lespezi	-	S.C.P.E.E.H. HIDROELECTRICA S.A.	141	F	60296	60296	59	1519/31	-	-	-	extravilan	141	195,99	6.208,00
2349	770	lasi	Lespezi	-	S.C.P.E.E.H. HIDROELECTRICA S.A.	163	A	60296	60296	59	1519/31	-	-	-	extravilan	163	316,22	6.208,00
2350	771	lasi	Lespezi	-	S.C.P.E.E.H. HIDROELECTRICA S.A.	57	F	60296	60296	59	1519/31	-	-	-	extravilan	57	79,23	6.208,00
2351	772	lasi	Lespezi	-	S.C.P.E.E.H. HIDROELECTRICA S.A.	2900	A	60295	60295	59	1519/31	-	-	-	extravilan	2.900	5.626,00	6.208,00
2352	773	lasi	Lespezi	-	S.C.P.E.E.H. HIDROELECTRICA S.A.	1984	A	60295	60295	59	1519/31	-	-	-	extravilan	1.984	3.848,96	6.208,00
2353	774	lasi	Lespezi	-	S.C.P.E.E.H. HIDROELECTRICA S.A.	1600	N	60969	60969	59	1519/32	-	-	-	extravilan	1.600	2.224,00	6.208,00
2354	775	lasi	Lespezi	-	S.C.P.E.E.H. HIDROELECTRICA S.A.	3616	A	60969	60969	59	1519/32	-	-	-	extravilan	3.616	7.015,04	6.208,00
2355	776	lasi	Lespezi	-	S.C.P.E.E.H. HIDROELECTRICA S.A.	579	F	60969	60969	59	1519/32	-	-	-	extravilan	579	804,81	6.208,00
2356	777	lasi	Lespezi	-	S.C.P.E.E.H. HIDROELECTRICA S.A.	3023	A	60969	60969	59	1519/32	-	-	-	extravilan	3.023	5.864,62	6.208,00
2357	778	lasi	Lespezi	-	S.C.P.E.E.H. HIDROELECTRICA S.A.	2327	F	60969	60969	59	1519/32	-	-	-	extravilan	2.327	3.234,53	6.208,00
2358	779	lasi	Lespezi	-	S.C.P.E.E.H. HIDROELECTRICA S.A.	2868	A	60969	60969	59	1519/32	-	-	-	extravilan	2.868	5.563,92	6.208,00
2359	780	lasi	Lespezi	-	S.C.P.E.E.H. HIDROELECTRICA S.A.	134	F	60969	60969	59	1519/32	-	-	-	extravilan	134	186,26	6.208,00



2351	773	lasii	Lespezi	-	TEREN LA DISPOZIȚIA COMISIEI LOCALE DE FOND FUNCİAR	5308	A	-	60317	-	-	-	-	1519/5	-	-	-	extravilan	5.308	-	10.297,52	10.297,52
2352	774	lasii	Lespezi	-	PAVEL DUMITRU	4500	A	-	60316	-	-	-	-	1519/6	-	-	-	extravilan	4.500	-	8.730,00	8.730,00
2353	775	lasii	Lespezi	-	S.C.P.E.E.H. HIDROELECTRICA S.A.	1400	A	-	60316	60316	-	-	-	1519/10	-	-	-	extravilan	1.400	-	2.716,00	2.716,00
2354	776	lasii	Lespezi	-	AFANASOV PARASCHIVA	2500	A	-	60315	-	-	-	-	1519/10/1	-	-	-	extravilan	2.500	-	4.850,00	4.850,00
2355	777	lasii	Lespezi	-	CARAMIDARU PETRU	2500	A	-	60314	-	-	-	-	1519/11	-	-	-	extravilan	2.500	-	4.850,00	4.850,00
2356	778	lasii	Lespezi	-	S.C.P.E.E.H. HIDROELECTRICA S.A.	2700	A	-	60313	60313	-	-	-	1519/12	-	-	-	extravilan	2.700	-	5.238,00	5.238,00
2357	779	lasii	Lespezi	-	S.C.P.E.E.H. HIDROELECTRICA S.A.	651	F	-	60311	60311	-	-	-	1519/15	-	-	-	extravilan	651	-	904,89	904,89
2358	780	lasii	Lespezi	-	S.C.P.E.E.H. HIDROELECTRICA S.A.	5949	A	-	60306	-	-	-	-	1519/15	-	-	-	extravilan	5.949	-	11.541,06	11.541,06
2359	781	lasii	Lespezi	-	S.C.P.E.E.H. HIDROELECTRICA S.A.	362	F	-	60306	-	-	-	-	1519/21/1	-	-	-	extravilan	362	-	503,18	503,18
2360	782	lasii	Lespezi	-	S.C.P.E.E.H. HIDROELECTRICA S.A.	4124	A	-	60306	-	-	-	-	1519/21/1	-	-	-	extravilan	4.124	-	8.000,56	8.000,56
2361	783	lasii	Lespezi	-	S.C.P.E.E.H. HIDROELECTRICA S.A.	243	F	-	60303	60303	-	-	-	1519/25	-	-	-	extravilan	243	-	337,77	337,77
2362	784	lasii	Lespezi	-	S.C.P.E.E.H. HIDROELECTRICA S.A.	4057	A	-	60468	60468	-	-	-	1519/25	-	-	-	extravilan	4.057	-	7.870,58	7.870,58
2363	785	lasii	Lespezi	-	S.C.P.E.E.H. HIDROELECTRICA S.A.	7699	A	-	60468	60468	-	-	-	1519/23	-	-	-	extravilan	7.699	-	14.936,06	14.936,06
2364	786	lasii	Lespezi	-	PROCA STEFAN/PROCA MIHAI	178	F	-	60312	-	-	-	-	1519/13	-	-	-	extravilan	178	-	247,42	247,42
2365	787	lasii	Lespezi	-	SURLEA GAVRIL/BITER VASILE/BITER DUMITRU/PAVEL CONSTANTIN/DONICI ELENA/BUTNARIU OCTAVIA/PAVEL MIHAI;LUPASCU VARVARA/CIORNEI SILVIA;NEGOIESCU POLIXENIA/PAVEL NECULAI/SURLEA CONSTANTIN/BITER GHEORGHE;CARAMIDARU ELENA/PAVEL DUMITRU/CAPATANIA ANTOANETA/PAVEL MARCEL;STIRBITCHI OCTAVIA/SIMION POLIXENIA;MAFTEI FLORENTINA	1622	A	-	60312	-	-	-	-	1519/13	-	-	-	extravilan	1.622	-	3.146,68	3.146,68
2366	788	lasii	Lespezi	-	PROCA STEFAN/PROCA MIHAI	283	F	-	60310	-	-	-	-	1519/17	-	-	-	extravilan	283	-	393,37	393,37
2367	789	lasii	Lespezi	-	BURUJANA PETRU/PROCA MIHAI/PROCA VIRGINIA/OLOERU AURICA/PROCA VASILE;BURUJANA DUMITRU;CONSCHI MARIA	383	F	-	60309	-	-	-	-	1519/18	-	-	-	extravilan	383	-	532,37	532,37
2368	790	lasii	Lespezi	-	MACOVEI GHEORGHE	3217	A	-	60305	-	-	-	-	1519/18	-	-	-	extravilan	3.217	-	6.240,98	6.240,98
2369	791	lasii	Lespezi	-	GHEORGHE MARIA/MARCU ELENA/BOLDEA STEFAN/BOLDEA MIHAELA/PETRONELA/HUTANU ECATERINA;BOTEA STELA/POPOVICI ANA/BOLDEA VALERIA;POPA MARIA	1035	F	-	60308	-	-	-	-	1519/19	-	-	-	extravilan	1.035	-	1.438,65	1.438,65
2370	792	lasii	Lespezi	-	SIMION POLIXENIA/BITER GHEORGHE/BITER VASILE;STIRBITCHI OCTAVIA/SURLEA CONSTANTIN; CARAMIDARU ELENA/PAVEL MARCEL/CAPATANIA ANTOANETA;DONICI ELENA;NEGOIESCU POLIXENIA/LUPASCU VARVARA/SURLEA GAVRIL/PAVEL MIHAI;MAFTEI FLORENTINA/PAVEL NECULAI/PAVEL CONSTANTIN;CIORNEI SILVIA/PAVEL DUMITRU/BITER DUMITRU/BUTNARIU OCTAVIA	9565	A	-	60304	-	-	-	-	1519/19	-	-	-	extravilan	9.565	-	18.556,10	18.556,10
2371	793	lasii	Lespezi	-	TEREN LA DISPOZIȚIA COMISIEI LOCALE DE FOND FUNCİAR	439	F	-	60305	-	-	-	-	1519/22	-	-	-	extravilan	439	-	610,21	610,21
2372	794	lasii	Lespezi	-	S.C.P.E.E.H. HIDROELECTRICA S.A.	5261	A	-	60305	-	-	-	-	1519/22	-	-	-	extravilan	5.261	-	10.206,34	10.206,34
2373	795	lasii	Lespezi	-	TEREN LA DISPOZIȚIA COMISIEI LOCALE DE FOND FUNCİAR	538	F	-	60304	-	-	-	-	1519/24	-	-	-	extravilan	538	-	747,82	747,82
2374	796	lasii	Lespezi	-	S.C.P.E.E.H. HIDROELECTRICA S.A.	8462	A	-	60304	-	-	-	-	1519/24	-	-	-	extravilan	8.462	-	16.416,28	16.416,28
2375	797	lasii	Lespezi	-	TEREN LA DISPOZIȚIA COMISIEI LOCALE DE FOND FUNCİAR	166	F	-	60302	-	-	-	-	1519/26	-	-	-	extravilan	166	-	230,74	230,74
2376	798	lasii	Lespezi	-	S.C.P.E.E.H. HIDROELECTRICA S.A.	624	F	-	60674	60674	-	-	-	1519/20	-	-	-	extravilan	624	-	867,36	867,36
2377	799	lasii	Lespezi	-	TEREN LA DISPOZIȚIA COMISIEI LOCALE DE FOND FUNCİAR	6576	A	-	60674	60674	-	-	-	1519/20	-	-	-	extravilan	6.576	-	12.757,44	12.757,44
2378	800	lasii	Lespezi	-	S.C.P.E.E.H. HIDROELECTRICA S.A.	736	A	-	60674	60674	-	-	-	1519/35/1	-	-	-	extravilan	736	-	1.427,84	1.427,84
2379	801	lasii	Lespezi	-	TEREN LA DISPOZIȚIA COMISIEI LOCALE DE FOND FUNCİAR	1295	F	-	60674	60674	-	-	-	1519/35/1	-	-	-	extravilan	1.295	-	1.800,05	1.800,05
2380	802	lasii	Lespezi	-	S.C.P.E.E.H. HIDROELECTRICA S.A.	618	A	-	60674	60674	-	-	-	1519/35/1	-	-	-	extravilan	618	-	1.198,92	1.198,92
2381	803	lasii	Lespezi	-	TEREN LA DISPOZIȚIA COMISIEI LOCALE DE FOND FUNCİAR	2883	F	-	60674	60674	-	-	-	1519/35/1	-	-	-	extravilan	2.883	-	4.007,37	4.007,37
2382	804	lasii	Lespezi	-	S.C.P.E.E.H. HIDROELECTRICA S.A.	143	F	-	60674	60674	-	-	-	1519/35/2	-	-	-	extravilan	143	-	198,77	198,77
2383	805	lasii	Lespezi	-	TEREN LA DISPOZIȚIA COMISIEI LOCALE DE FOND FUNCİAR	792	A	-	60674	60674	-	-	-	1519/35/2	-	-	-	extravilan	792	-	1.536,48	1.536,48
2384	806	lasii	Lespezi	-	S.C.P.E.E.H. HIDROELECTRICA S.A.	1204	F	-	60298	60298	-	-	-	1519/35/2	-	-	-	extravilan	1.204	-	1.673,56	1.673,56
2385	807	lasii	Lespezi	-	TEREN LA DISPOZIȚIA COMISIEI LOCALE DE FOND FUNCİAR	480	A	-	60298	60298	-	-	-	1519/35/2	-	-	-	extravilan	480	-	931,20	931,20
2386	808	lasii	Lespezi	-	S.C.P.E.E.H. HIDROELECTRICA S.A.	1881	F	-	60298	60298	-	-	-	1519/35/2	-	-	-	extravilan	1.881	-	2.614,59	2.614,59

2371	793	iasii	Lespezi	-	S.C.P.E.E.H. HIDROELECTRICA S.A.	31 129 136 51 153 265 1029 1030 678 1498	F A F A F F A F A F	60299	60299	59 59 59 59 59 59 59 59 59 59	1519/36 1519/36 1519/36 1519/36 1519/36 1519/27 1519/27 1519/27 1519/27 1519/27	- - - - - - - - - - -	- - - - - - - - - - -	- - - - - - - - - - -	- - - - - - - - - - -	extravilan extravilan extravilan extravilan extravilan extravilan extravilan extravilan extravilan extravilan extravilan	31 129 136 51 153 265 1029 1030 678 1498	- - - - - - - - - - -	- - - - - - - - - - -	43,09 250,26 189,04 98,94 212,67 368,35 1.996,26 1.431,70 1.315,32 2.082,22	794,00	
2372	794	iasii	Lespezi	-	S.C.P.E.E.H. HIDROELECTRICA S.A.	193 884 1018 614 1591	F A F A F	60301	60301	59 59 59 59 59	1519/27 1519/28 1519/28 1519/28 1519/28	- - - - - -	- - - - - -	- - - - - -	- - - - - -	extravilan extravilan extravilan extravilan extravilan	193 884 1018 614 1591	- - - - - -	- - - - - -	268,27 1.714,96 1.415,02 1.191,16 2.211,49	7.193,85	
2373	795	iasii	Lespezi	-	SOFROMIE TOMA-METES GEORGETA-MIETES IOAN;SOFRONIE GHEORGHE	5651	P	-	-	34	747	-	-	-	-	-	extravilan	1995	-	-	2.773,05	2.773,05
2374	796	iasii	Lespezi	-	TEREN LA DISPOZIȚIA COMISIEI LOCALE DE FOND FUNCȚIAR	2154	A	-	-	59	1529	-	-	-	-	-	extravilan	2.154	-	-	4.178,76	4.178,76
2375	797	iasii	Lespezi	-	TEREN LA DISPOZIȚIA COMISIEI LOCALE DE FOND FUNCȚIAR	5000	A	60318	60318	59	1519/3/1	-	-	-	-	-	extravilan	5.000	-	-	9.700,00	9.700,00
2376	799	iasii	Lespezi	-	S.C.P.E.E.H. HIDROELECTRICA S.A.	1515	F	-	-	59	1519	-	-	-	-	-	extravilan	1.515	-	-	2.105,85	2.105,85
2377	800	iasii	Lespezi	-	TEREN LA DISPOZIȚIA COMISIEI LOCALE DE FOND FUNCȚIAR	234	F	-	-	59	1520/1	-	-	-	-	-	extravilan	234	-	-	325,26	325,26
2378	801	iasii	Lespezi	-	TEREN LA DISPOZIȚIA COMISIEI LOCALE DE FOND FUNCȚIAR	266	F	-	-	59	1520/1	-	-	-	-	-	extravilan	266	-	-	369,74	369,74
2379	802	iasii	Lespezi	-	TEREN LA DISPOZIȚIA COMISIEI LOCALE DE FOND FUNCȚIAR	2593	CC	-	-	59	1519	-	-	-	-	-	extravilan	-	-	-	-	-
2380	803	iasii	Lespezi	-	PROPRIETAR NEIDENTIFICAT	12329	CC	396	-	59	1520/1	-	-	-	-	-	extravilan	-	-	-	-	-
2381	804	iasii	Lespezi	-	GRIGORE SORIN;GRIGORE MARIA	276	P	60968	60968	62	-	-	-	-	-	-	extravilan	276	-	-	383,64	383,64
2382	805	iasii	Lespezi	-	GRIGORE SORIN;GRIGORE IMARIA	1213	A	60973	60973	61	-	-	-	-	-	-	extravilan	1.213	-	-	2.353,22	2.353,22
2383	806	iasii	Lespezi	-	ANECHITOAE TIBI	6399	A	64915	64915	61	1546/20/1	-	-	-	-	-	extravilan	6.399	-	-	12.414,06	12.414,06
2384	807	iasii	Lespezi	-	FRIU COSTACHE	1400	A	61793	61793	61	1546/66	-	-	-	-	-	extravilan	1.400	-	-	2.716,00	2.716,00
2385	808	iasii	Lespezi	-	LISMAN P. MIHAI	1800	A	61797	-	61	1546/62	-	-	-	-	-	extravilan	1.800	-	-	3.492,00	3.492,00
2386	809	iasii	Lespezi	-	IRIMIA ELENA	2800	A	61790	-	61	1546/69	-	-	-	-	-	extravilan	2.800	-	-	5.432,00	5.432,00
2387	810	iasii	Lespezi	-	LUNGU D. VASILE	5000	A	61802	-	61	1543/1/1	-	-	-	-	-	extravilan	5.000	-	-	9.700,00	9.700,00
2388	811	iasii	Lespezi	-	ABABEI P. MIHAI	5000	A	61801	-	61	1543/2	-	-	-	-	-	extravilan	5.000	-	-	9.700,00	9.700,00
2389	812	iasii	Lespezi	-	SUMULANSCHI RUXANDA;AGAPIE A. PETREA;AGACHE VALERIU	2800	A	61796	-	61	1546/63	-	-	-	-	-	extravilan	2.800	-	-	5.432,00	5.432,00
2390	813	iasii	Lespezi	-	BACIU I. DUMITRU	3000	A	61791	-	61	1546/68	-	-	-	-	-	extravilan	3.000	-	-	5.820,00	5.820,00
2391	814	iasii	Lespezi	-	LUNGU GH. AGLAIA	3500	A	61787	-	61	1546/30/1	-	-	-	-	-	extravilan	3.500	-	-	6.790,00	6.790,00
2392	815	iasii	Lespezi	-	GAINESCU GEORGETA	1196	A	61785	-	61	1546/51/2	-	-	-	-	-	extravilan	1.196	-	-	2.320,24	2.320,24
2393	816	iasii	Lespezi	-	CAPATANA M. ELENA	5617	A	61783	-	61	1546/101	-	-	-	-	-	extravilan	5.617	-	-	10.896,98	10.896,98
2394	817	iasii	Lespezi	-	TUDOSE M. VALENTINA	3600	A	61794	-	61	1546/65	-	-	-	-	-	extravilan	3.600	-	-	6.984,00	6.984,00
2395	818	iasii	Lespezi	-	SUNA C. MARIA	3600	A	61792	-	61	1546/67	-	-	-	-	-	extravilan	3.600	-	-	6.984,00	6.984,00
2396	819	iasii	Lespezi	-	BACIU I. DUMITRU	3300	A	61786	-	61	1546/71	-	-	-	-	-	extravilan	3.300	-	-	6.402,00	6.402,00
2397	820	iasii	Lespezi	-	MOISII P. CONSTANTIN	2000	A	61789	-	61	1546/70	-	-	-	-	-	extravilan	2.000	-	-	3.880,00	3.880,00
2398	821	iasii	Lespezi	-	PARTIN C. DUMITRU	1328	A	61788	-	61	1546/10/1	-	-	-	-	-	extravilan	1.328	-	-	2.576,32	2.576,32
2399	822	iasii	Lespezi	-	BUIEU C. MARIETA;BALOTA GH. AVRAMIA;TOMA GH. ION	900	A	61803	-	61	1546/4/24	-	-	-	-	-	extravilan	900	-	-	1.746,00	1.746,00
2400	823	iasii	Lespezi	-	ONISOR V. CONSTANTIN	5000	A	61800	-	61	1548/1	-	-	-	-	-	extravilan	5.000	-	-	9.700,00	9.700,00
2401	824	iasii	Lespezi	-	CAPATANA M. ELENA	1983	A	61782	-	61	1546/101	-	-	-	-	-	extravilan	1.983	-	-	3.847,02	3.847,02
2402	825	iasii	Lespezi	-	CIOLAC C. GHEORGHE	1500	A	61798	-	61	1546/60	-	-	-	-	-	extravilan	1.500	-	-	2.910,00	2.910,00
2403	826	iasii	Lespezi	-	BORA C. MARIA	3865	A	61795	-	61	1546/64	-	-	-	-	-	extravilan	3.865	-	-	7.498,10	7.498,10
2404	827	iasii	Lespezi	-	GAINESCU GEORGETA	1128	A	-	-	61	1546/51	-	-	-	-	-	extravilan	1.128	-	-	2.188,32	2.188,32
				-		120	F	61784	-	61	1545/51	-	-	-	-	-	extravilan	120	-	-	166,80	166,80
				-		1056	A	-	-	61	1546/51/1	-	-	-	-	-	extravilan	1.056	-	-	2.048,64	2.048,64



2405	828	IASI	LESPEZI	-	TEREN LA DISPOZIȚIA COMISIEI LOCALE DE FOND FUNCICIAR	1312	A	-	-	-	61	1546/14	-	-	-	-	extravilan	1.312	-	2.545,28	2.545,28
2406	829	IASI	LESPEZI	-	TEREN LA DISPOZIȚIA COMISIEI LOCALE DE FOND FUNCICIAR	1480	A	-	-	-	61	1546/2/1	-	-	-	-	extravilan	272	-	527,68	527,68
2407	830	IASI	LESPEZI	-	TEREN LA DISPOZIȚIA COMISIEI LOCALE DE FOND FUNCICIAR	934	A	-	-	-	61	1546/12	-	-	-	-	extravilan	395	-	766,30	766,30
2408	831	IASI	LESPEZI	-	TEREN LA DISPOZIȚIA COMISIEI LOCALE DE FOND FUNCICIAR	587	A	-	-	-	61	1546/13	-	-	-	-	extravilan	587	-	1.138,78	1.138,78
2409	832	IASI	LESPEZI	-	TEREN LA DISPOZIȚIA COMISIEI LOCALE DE FOND FUNCICIAR	1957	A	-	-	-	61	1546/7	-	-	-	-	extravilan	1.293	-	2.508,42	2.508,42
						1319	N	-	-	-	61	1546/7/1	-	-	-	extravilan	1.319	-	1.833,41	1.833,41	
						1378	A	-	-	-	61	1546/9	-	-	-	extravilan	1.378	-	2.673,32	2.673,32	
2410	833	IASI	LESPEZI	-	TEREN LA DISPOZIȚIA COMISIEI LOCALE DE FOND FUNCICIAR	1836	A	-	-	-	61	1546/9/1	-	-	-	-	extravilan	1.836	-	3.561,84	3.561,84
						320	A	-	-	-	61	1546/2/1	-	-	-	extravilan	320	-	620,80	620,80	
2411	834	IASI	LESPEZI	-	TEREN LA DISPOZIȚIA COMISIEI LOCALE DE FOND FUNCICIAR	2005	A	-	-	-	61	1546/11	-	-	-	-	extravilan	1.023	-	1.984,62	1.984,62
2412	836	IASI	LESPEZI	-	TEREN LA DISPOZIȚIA COMISIEI LOCALE DE FOND FUNCICIAR	2617	A	-	-	-	61	1546/18	-	-	-	-	extravilan	2.617	-	5.076,98	5.076,98
						713	F	-	-	-	61	1546/19	-	-	-	extravilan	713	-	991,07	991,07	
2413	837	IASI	LESPEZI	-	TEREN LA DISPOZIȚIA COMISIEI LOCALE DE FOND FUNCICIAR	3530	A	-	-	-	61	1546/15	-	-	-	-	extravilan	3.530	-	6.848,20	6.848,20
						307	F	-	-	-	61	1546/16	-	-	-	extravilan	307	-	426,73	426,73	
						1520	A	-	-	-	61	1546/17	-	-	-	extravilan	1.520	-	2.948,80	2.948,80	
2414	838	IASI	LESPEZI	-	MONEGA DUMITRU; MONEAGA OANA	1362	A	573	64836	-	61	1546/8	-	-	-	extravilan	1.362	-	2.642,28	2.642,28	
2415	839	IASI	LESPEZI	-	TEREN LA DISPOZIȚIA COMISIEI LOCALE DE FOND FUNCICIAR	11315	A	-	-	-	61	1546/20	-	-	-	-	extravilan	11.315	-	21.951,10	21.951,10
						1620	F	-	-	-	61	1546/21	-	-	-	extravilan	1.620	-	2.251,80	2.251,80	
2416	840	IASI	LESPEZI	-	TEREN LA DISPOZIȚIA COMISIEI LOCALE DE FOND FUNCICIAR	28190	A	-	-	-	61	1546/20/1	-	-	-	-	extravilan	28.190	-	54.688,60	54.688,60
2417	841	IASI	LESPEZI	-	TEREN LA DISPOZIȚIA COMISIEI LOCALE DE FOND FUNCICIAR	1100	A	-	-	-	61	1546/30/2	-	-	-	-	extravilan	1.100	-	2.134,00	2.134,00
2418	842	IASI	LESPEZI	-	TEREN LA DISPOZIȚIA COMISIEI LOCALE DE FOND FUNCICIAR	1500	A	-	-	-	61	1546/61	-	-	-	-	extravilan	1.500	-	2.910,00	2.910,00
2419	843	IASI	LESPEZI	-	ABATEI T. PETRU	4392	A	61799	-	-	61	1548/2	-	-	-	-	extravilan	4.392	-	8.520,48	8.520,48
						1608	P	-	-	-	61	1543/1	-	-	-	extravilan	1.608	-	2.235,12	2.235,12	
2420	845	IASI	LESPEZI	-	TEREN LA DISPOZIȚIA COMISIEI LOCALE DE FOND FUNCICIAR	1594	P	-	-	-	61	1546/49	-	-	-	-	extravilan	1.594	-	2.215,66	2.215,66
2421	846	IASI	LESPEZI	-	TEREN LA DISPOZIȚIA COMISIEI LOCALE DE FOND FUNCICIAR	34518	A	-	-	-	61	1548/4	-	-	-	-	extravilan	34.518	-	66.964,92	66.964,92
						2247	P	-	-	-	61	1548/3	-	-	-	extravilan	2.247	-	3.123,33	3.123,33	
2422	847	IASI	LESPEZI	-	PROPRIETAR NEIDENTIFICAT	8680	A	-	-	-	62	1555	-	-	-	-	extravilan	8.680	-	16.839,20	16.839,20
2423	848	IASI	LESPEZI	-	TEREN LA DISPOZIȚIA COMISIEI LOCALE DE FOND FUNCICIAR	12584	A	-	-	-	61	1546	-	-	-	-	extravilan	12.584	-	24.412,96	24.412,96
2424	848_1	IASI	LESPEZI	-	GAINESCU GEORGETA	1600	A	-	-	-	62	1546/4	-	-	-	-	extravilan	1.600	-	3.104,00	3.104,00
2425	851	IASI	LESPEZI	-	MARCULET M. GHORGHE	2600	A	-	-	-	34	740/16	-	-	-	-	extravilan	2.600	-	5.044,00	5.044,00
2426	852	IASI	LESPEZI	-	BOLOBITA ALEXANDRU	1000	A	61669	-	-	34	726	-	-	-	-	extravilan	336	-	651,84	651,84
2427	853	IASI	LESPEZI	-	TEREN LA DISPOZIȚIA COMISIEI LOCALE DE FOND FUNCICIAR	2521	A	-	-	-	34	727	-	-	-	-	extravilan	796	-	1.544,24	1.544,24
2428	854	IASI	LESPEZI	-	TEREN LA DISPOZIȚIA COMISIEI LOCALE DE FOND FUNCICIAR	2880	A	-	-	-	34	725/1	-	-	-	-	extravilan	1.083	-	2.101,02	2.101,02
2429	855	IASI	LESPEZI	-	TEREN LA DISPOZIȚIA COMISIEI LOCALE DE FOND FUNCICIAR	9	A	-	-	-	34	714/1	-	-	-	-	extravilan	9	-	17,46	17,46
2430	856	IASI	LESPEZI	-	S.C.P.E.H. HIDROELECTRICA S.A.	3500	A	60075	60075	-	34	740/14	-	-	-	-	extravilan	3.500	-	6.790,00	6.790,00
2431	857	IASI	LESPEZI	-	S.C.P.E.H. HIDROELECTRICA S.A.	400	P	60077	60077	-	34	743/1	-	-	-	-	extravilan	400	-	556,00	556,00
2432	858	IASI	LESPEZI	-	S.C.P.E.H. HIDROELECTRICA S.A.	3600	A	60076	60076	-	34	740/15	-	-	-	-	extravilan	3.600	-	6.984,00	6.984,00
2433	859	IASI	LESPEZI	-	LUNGU PETRU; LUNGU ADELAPRIPIALA MARIA; MOISII ELENA; TOMA VALENTINA; BURUJANA ADRIANA; CHIPER PROFIRA	1700	A	60074	-	-	34	740/12/1	-	-	-	-	extravilan	1.700	-	3.298,00	3.298,00
2434	860	IASI	LESPEZI	-	BOLOBITA ALEXANDRU	3600	A	60073	-	-	34	740/10	-	-	-	-	extravilan	2.234	-	4.333,96	4.333,96

2435	861	iasii	Lespezi	-	ZAHARIA GH. CONSTANTIN	1600	A	-	-	-	-	-	-	-	-	-	-	-	-	extravilan	208	-	403,52	403,52	403,52
2436	862	iasii	Lespezi	-	TEREN LA DISPOZITIA COMISIEI LOCALE DE FOND FUNCICIAR	3372	A	-	-	-	740/13	-	-	-	-	-	-	-	-	-	extravilan	3.372	-	6.541,68	6.541,68
2437	863	iasii	Lespezi	-	TEREN LA DISPOZITIA COMISIEI LOCALE DE FOND FUNCICIAR	1700	A	-	-	-	740/11	-	-	-	-	-	-	-	-	-	extravilan	1.696	-	3.290,24	3.290,24
2438	864	iasii	Lespezi	-	TEREN LA DISPOZITIA COMISIEI LOCALE DE FOND FUNCICIAR	7066	A	-	-	-	740/17	-	-	-	-	-	-	-	-	-	extravilan	7.066	-	13.708,04	13.708,04
2439	867	iasii	Lespezi	-	S.C.P.E.E.H. HIDROELECTRICA S.A.	5000	A	61017	61017	34	-	-	-	-	-	-	-	-	-	-	extravilan	5.000	-	9.700,00	9.700,00
2440	868	iasii	Lespezi	-	S.C.P.E.E.H. HIDROELECTRICA S.A.	8100	P	60098	60098	34	-	-	-	-	-	-	-	-	-	-	extravilan	8.100	-	11.259,00	11.259,00
2441	869	iasii	Lespezi	-	GHEORGHIȚA MARIA	3600	P	62898	62898	34	743/2	-	-	-	-	-	-	-	-	-	extravilan	3.600	-	5.004,00	5.004,00
2442	870	iasii	Lespezi	-	S.C.P.E.E.H. HIDROELECTRICA S.A.	6294	A	60095	60095	34	1A	-	-	-	-	-	-	-	-	-	extravilan	6.294	-	12.210,36	12.210,36
2443	871	iasii	Lespezi	-	S.C.P.E.E.H. HIDROELECTRICA S.A.	4406	P	60095	60095	34	2P	-	-	-	-	-	-	-	-	-	extravilan	4.406	-	6.124,34	6.124,34
2444	872	iasii	Lespezi	-	TUDOSE NECHIFOR	9679	A	60096	60096	34	1A	-	-	-	-	-	-	-	-	-	extravilan	9.679	-	18.777,26	18.777,26
2445	873	iasii	Lespezi	-	TEREN LA DISPOZITIA COMISIEI LOCALE DE FOND FUNCICIAR	3721	P	60096	60096	34	2P	-	-	-	-	-	-	-	-	-	extravilan	3.721	-	5.172,19	5.172,19
2446	874	iasii	Lespezi	-	BOLDEA MIHAI	11949	A	60097	60097	34	752/3/1	-	-	-	-	-	-	-	-	-	extravilan	11.949	-	23.181,06	23.181,06
2447	875	iasii	Lespezi	-	TEREN LA DISPOZITIA COMISIEI LOCALE DE FOND FUNCICIAR	2351	P	60097	60097	34	752/3/1	-	-	-	-	-	-	-	-	-	extravilan	2.351	-	3.267,89	3.267,89
2448	876	iasii	Lespezi	-	BOLDEA MIHAI	4717	A	-	-	34	745	-	-	-	-	-	-	-	-	-	extravilan	4.717	-	9.150,98	9.150,98
2449	877	iasii	Lespezi	-	TEREN LA DISPOZITIA COMISIEI LOCALE DE FOND FUNCICIAR	21400	A	-	-	34	744	-	-	-	-	-	-	-	-	-	extravilan	21.400	-	41.516,00	41.516,00
2450	878	iasii	Lespezi	-	TEREN LA DISPOZITIA COMISIEI LOCALE DE FOND FUNCICIAR	5342	A	-	-	34	743	-	-	-	-	-	-	-	-	-	extravilan	5.342	-	10.363,48	10.363,48
2451	879	iasii	Lespezi	-	TEREN LA DISPOZITIA COMISIEI LOCALE DE FOND FUNCICIAR	4404	A	-	-	34	743	-	-	-	-	-	-	-	-	-	extravilan	4.404	-	8.543,76	8.543,76
2452	880	iasii	Lespezi	-	TEREN LA DISPOZITIA COMISIEI LOCALE DE FOND FUNCICIAR	1805	N	-	-	34	742	-	-	-	-	-	-	-	-	-	extravilan	1.805	-	2.508,95	2.508,95
2453	881	iasii	Lespezi	-	TEREN LA DISPOZITIA COMISIEI LOCALE DE FOND FUNCICIAR	3468	A	-	-	34	740	-	-	-	-	-	-	-	-	-	extravilan	3.468	-	6.727,92	6.727,92
2454	882	iasii	Lespezi	-	TEREN LA DISPOZITIA COMISIEI LOCALE DE FOND FUNCICIAR	2759	A	-	-	61	752	-	-	-	-	-	-	-	-	-	extravilan	2.759	-	5.352,46	5.352,46
2455	883	iasii	Lespezi	-	TEREN LA DISPOZITIA COMISIEI LOCALE DE FOND FUNCICIAR	1800	A	-	-	34	752	-	-	-	-	-	-	-	-	-	extravilan	775	-	1.503,50	1.503,50
2456	884	iasii	Lespezi	-	DETINATOR: STEIAR ALEXANDRU	839	P	-	-	34	738/5/1	-	-	-	-	-	-	-	-	-	extravilan	839	-	1.166,21	1.166,21
2457	885	iasii	Lespezi	-	LUNGU AGLAIA	25494	P	-	-	34	745	-	-	-	-	-	-	-	-	-	extravilan	25.494	-	35.436,66	35.436,66
2458	886	iasii	Lespezi	-	TEREN LA DISPOZITIA COMISIEI LOCALE DE FOND FUNCICIAR	1558	A	60744	60744	20	444/2/75	-	-	-	-	-	-	-	-	-	extravilan	15.558	-	30.182,52	30.182,52
2459	887	iasii	Lespezi	-	CIUCIUDAU COSTACHE	13912	F	-	-	20	444	-	-	-	-	-	-	-	-	-	extravilan	13.912	-	19.337,68	19.337,68
2460	888	iasii	Lespezi	-	TEREN LA DISPOZITIA COMISIEI LOCALE DE FOND FUNCICIAR	809	A	-	-	20	444	-	-	-	-	-	-	-	-	-	extravilan	809	-	1.569,46	1.569,46
2461	889	iasii	Lespezi	-	MIRON MIHAI	7200	A	60740	60740	20	444/17	-	-	-	-	-	-	-	-	-	extravilan	7.200	-	13.968,00	13.968,00
2462	890	iasii	Lespezi	-	SCHEIANU VASILE;VATAMANU FIRAI;MIRON FLOAREA	9800	A	60739	60739	20	444/2/100	-	-	-	-	-	-	-	-	-	extravilan	9.800	-	19.012,00	19.012,00
2463	891	iasii	Lespezi	-	CIUCIUDAU COSTACHE	4945	A	60738	60738	20	444/4/325	-	-	-	-	-	-	-	-	-	extravilan	4.945	-	9.593,30	9.593,30
2464	892	iasii	Lespezi	-	VATAMANU FIRAS;SCHEIANU VASILE;MIRON FLOAREA	9800	A	60741	60741	20	444/100	-	-	-	-	-	-	-	-	-	extravilan	9.800	-	19.012,00	19.012,00
2465	893	iasii	Lespezi	-	OSTROVEANU ANETA;SPATARU AGLAIA;SENDELARU MARIA;TURCU ELENA;PIPERU DOMNICA	1800	A	60742	60742	20	444	-	-	-	-	-	-	-	-	-	extravilan	1.800	-	3.492,00	3.492,00
2466	894	iasii	Lespezi	-	TEREN LA DISPOZITIA COMISIEI LOCALE DE FOND FUNCICIAR	8390	A	-	-	20	444	-	-	-	-	-	-	-	-	-	extravilan	8.390	-	16.276,60	16.276,60
2467	895	iasii	Lespezi	-	S.C.P.E.E.H. HIDROELECTRICA S.A.	3600	A	60743	60743	20	444	-	-	-	-	-	-	-	-	-	extravilan	3.600	-	6.984,00	6.984,00
2468	896	iasii	Lespezi	-	TEREN LA DISPOZITIA COMISIEI LOCALE DE FOND FUNCICIAR	9865	A	-	-	20	444	-	-	-	-	-	-	-	-	-	extravilan	7.714	-	14.965,16	14.965,16
2469	897	iasii	Lespezi	-	S.C.P.E.E.H. HIDROELECTRICA S.A.	1200	A	61021	61021	20	-	-	-	-	-	-	-	-	-	-	extravilan	1.200	-	2.328,00	2.328,00
2470	898	iasii	Lespezi	-	TEREN LA DISPOZITIA COMISIEI LOCALE DE FOND FUNCICIAR	1300	A	-	-	20	444	-	-	-	-	-	-	-	-	-	extravilan	768	-	1.489,92	1.489,92
2471	899	iasii	Lespezi	-	CIUBOTARU ILIE	1100	A	60714	60714	20	444/1/104	-	-	-	-	-	-	-	-	-	extravilan	676	-	1.311,44	1.311,44
2472	900	iasii	Lespezi	-	TEREN LA DISPOZITIA COMISIEI LOCALE DE FOND FUNCICIAR	1800	A	-	-	20	444	-	-	-	-	-	-	-	-	-	extravilan	1.055	-	2.046,70	2.046,70

2470	900	IASI	LESPEZI	-	LUNGU ANITON	400	A	60713	-	20	444/3/2	-	-	-	extravilan	211	-	409,34	409,34
2471	901	IASI	LESPEZI	-	LUNGU PETRU;CHIPER PROFIRA;TOMA VALENTINA;BURUJANA ADRIANA;MOISII ELENA;LUNGU ADELA;PIRIALA MARIA	500	A	60712	-	20	444/3/1	-	-	-	extravilan	289	-	560,66	560,66
2472	902	IASI	LESPEZI	-	TEREN LA DISPOZITIA COMISIEI LOCALE DE FOND FUNCIONAR	3200	A	-	-	20	444	-	-	-	extravilan	1.821	-	3.532,74	3.532,74
2473	903	IASI	LESPEZI	-	TEREN LA DISPOZITIA COMISIEI LOCALE DE FOND FUNCIONAR	700	A	60720	-	20	444/59	-	-	-	extravilan	434	-	841,96	841,96
2474	904	IASI	LESPEZI	-	TEREN LA DISPOZITIA COMISIEI LOCALE DE FOND FUNCIONAR	3700	A	-	-	20	444	-	-	-	extravilan	2.852	-	5.532,88	5.532,88
2475	905	IASI	LESPEZI	-	MOISII PETREA	700	A	60721	-	20	444/102/12	-	-	-	extravilan	624	-	1.210,56	1.210,56
2476	906	IASI	LESPEZI	-	MOISII GHEORGHE	500	A	60722	-	20	444/1/151	-	-	-	extravilan	462	-	896,28	896,28
2477	907	IASI	LESPEZI	-	TEREN LA DISPOZITIA COMISIEI LOCALE DE FOND FUNCIONAR	2500	A	-	-	20	444	-	-	-	extravilan	2.463	-	4.778,22	4.778,22
2478	908	IASI	LESPEZI	-	S.C.P.E.E.H. HIDROELECTRICA S.A.	507	A	60725	60725	20	444/205	-	-	-	extravilan	507	-	983,58	983,58
2479	909	IASI	LESPEZI	-	RODENILIC EMIL	1500	A	60729	-	20	444/32	-	-	-	extravilan	1.500	-	2.910,00	2.910,00
2480	910	IASI	LESPEZI	-	TEREN LA DISPOZITIA COMISIEI LOCALE DE FOND FUNCIONAR	1500	A	-	-	20	444	-	-	-	extravilan	1.500	-	2.910,00	2.910,00
2481	911	IASI	LESPEZI	-	S.C.P.E.E.H. HIDROELECTRICA S.A.	500	A	60724	60724	20	444/7/6/1	-	-	-	extravilan	500	-	970,00	970,00
2482	912	IASI	LESPEZI	-	TEREN LA DISPOZITIA COMISIEI LOCALE DE FOND FUNCIONAR	2200	A	-	-	20	444	-	-	-	extravilan	2.200	-	4.268,00	4.268,00
2483	913	IASI	LESPEZI	-	S.C.P.E.E.H. HIDROELECTRICA S.A.	1400	A	60728	60728	20	444/77	-	-	-	extravilan	1.400	-	2.716,00	2.716,00
2484	914	IASI	LESPEZI	-	S.C.P.E.E.H. HIDROELECTRICA S.A.	500	A	60730	60730	20	444/78	-	-	-	extravilan	500	-	970,00	970,00
2485	915	IASI	LESPEZI	-	TEREN LA DISPOZITIA COMISIEI LOCALE DE FOND FUNCIONAR	5500	A	-	-	20	444	-	-	-	extravilan	5.500	-	10.670,00	10.670,00
2486	916	IASI	LESPEZI	-	SUINA MARIA	1100	A	60732	-	20	444/106	-	-	-	extravilan	1.100	-	2.134,00	2.134,00
2487	917	IASI	LESPEZI	-	TEREN LA DISPOZITIA COMISIEI LOCALE DE FOND FUNCIONAR	1500	A	-	-	20	444	-	-	-	extravilan	1.500	-	2.910,00	2.910,00
2488	918	IASI	LESPEZI	-	PAIU MIHAI	700	A	60731	-	20	444/48	-	-	-	extravilan	700	-	1.358,00	1.358,00
2489	919	IASI	LESPEZI	-	BOLOBITA ALEXANDRU	900	A	60735	-	20	444/71	-	-	-	extravilan	900	-	1.746,00	1.746,00
2490	920	IASI	LESPEZI	-	S.C.P.E.E.H. HIDROELECTRICA S.A.	500	A	60734	60734	20	444/227	-	-	-	extravilan	500	-	970,00	970,00
2491	921	IASI	LESPEZI	-	S.C.P.E.E.H. HIDROELECTRICA S.A.	500	A	60733	60733	20	444/217	-	-	-	extravilan	500	-	970,00	970,00
2492	922	IASI	LESPEZI	-	BRINZAC EMILIA	400	A	60736	-	20	444/207	-	-	-	extravilan	400	-	776,00	776,00
2493	923	IASI	LESPEZI	-	TEREN LA DISPOZITIA COMISIEI LOCALE DE FOND FUNCIONAR	1969	A	-	-	20	444	-	-	-	extravilan	1.969	-	3.819,86	3.819,86
2494	924	IASI	LESPEZI	-	TEREN LA DISPOZITIA COMISIEI LOCALE DE FOND FUNCIONAR	2900	A	-	-	20	444	-	-	-	extravilan	1.665	-	3.230,10	3.230,10
2495	925	IASI	LESPEZI	-	PAIU MANDITA;BOLOBITA ION	500	A	60715	-	20	444/200	-	-	-	extravilan	285	-	552,90	552,90
2496	926	IASI	LESPEZI	-	TEREN LA DISPOZITIA COMISIEI LOCALE DE FOND FUNCIONAR	1000	A	-	-	20	444	-	-	-	extravilan	569	-	1.103,86	1.103,86
2497	927	IASI	LESPEZI	-	CURUT GHEORGHE	1200	A	60716	-	20	444/51	-	-	-	extravilan	682	-	1.323,08	1.323,08
2498	928	IASI	LESPEZI	-	MARCULET GHEORGHE	700	A	60719	-	20	444/58	-	-	-	extravilan	292	-	566,48	566,48
2499	929	IASI	LESPEZI	-	MARCULET MIHAI	1100	A	60718	-	20	444/57	-	-	-	extravilan	625	-	1.212,50	1.212,50
2500	930	IASI	LESPEZI	-	PAIU GH. MANDITA; BOLOBITA ION	500	A	-	-	20	444/200	-	-	-	extravilan	278	-	539,32	539,32
2501	932	IASI	LESPEZI	-	CHIRICESCU MIHAI;CHIRICESCU COSTEL;CIUCIUDAU MARIA;SIMINA ANICA;PAIU NUTA;SLATINEANU GHEORGHE;CHIRICESCU GHEORGHE	1800	A	61697	-	34	740/1	-	-	-	extravilan	483	-	937,02	937,02
2502	933	IASI	LESPEZI	-	TEREN LA DISPOZITIA COMISIEI LOCALE DE FOND FUNCIONAR	2900	A	61696	-	34	740/2	-	-	-	extravilan	1.295	-	2.512,30	2.512,30
2503	934	IASI	LESPEZI	-	TEREN LA DISPOZITIA COMISIEI LOCALE DE FOND FUNCIONAR	755	A	-	-	34	740/3	-	-	-	extravilan	485	-	940,90	940,90
2504	935	IASI	LESPEZI	-	TEREN LA DISPOZITIA COMISIEI LOCALE DE FOND FUNCIONAR	1207	A	-	-	34	740/1/1	-	-	-	extravilan	62	-	120,28	120,28
2505	936	IASI	LESPEZI	-	CURUT NICULAI	4700	A	61701	-	34	740/1/3	-	-	-	extravilan	4.700	-	9.118,00	9.118,00
2506	937	IASI	LESPEZI	-	ISTICIOAEA.ALEXANDRU	3600	A	61700	-	34	740/1/4	-	-	-	extravilan	3.600	-	6.984,00	6.984,00
2507	938	IASI	LESPEZI	-	LISMAN RUKANDA	5400	A	61699	-	34	740/1/5	-	-	-	extravilan	4.786	-	9.284,84	9.284,84
2508	939	IASI	LESPEZI	-	JITARU DIDINA	5400	A	61698	-	34	740/1/6	-	-	-	extravilan	3.634	-	7.049,96	7.049,96
2509	940	IASI	LESPEZI	-	CHIRICESCU MIHAI;CHIRICESCU COSTEL;CIUCIUDAU MARIA;SIMINA ANICA;PAIU NUTA;SLATINEANU GHEORGHE;CHIRICESCU GHEORGHE;MACOVEI MARGARETA	1600	A	61703	-	34	740/1/1/1	-	-	-	extravilan	1.600	-	3.104,00	3.104,00



2545	980	IASI	LESPEZI	-	COLIBA SILVIU VASILE;COLIBA IUSTIN-IOAN	5408 1792	A P	60091	60091	34	1A 2P	- -	- -	extravilan extravilan	4.908 1.792	9.521,52 2.490,88	12.012,40
2546	981	IASI	LESPEZI	-	TEREN LA DISPOZITIA COMISIEI LOCALE DE FOND FUNCICIAR (DETINATOR: MARCULET I ION)	4700	A	-	-	34	752/20	-	-	extravilan	3.262	6.328,28	6.328,28
2547	982	IASI	LESPEZI	-	TROFINOV T. PETRU	1609 7891	P A	60088	-	34	738/21 738/21	- -	- -	extravilan extravilan	1.609 5.183	2.236,51 10.055,02	12.291,53
2548	983	IASI	LESPEZI	-	ZAHARIA GHE. CONSTANTIN	3120 680	A P	60089	-	34	738/21/1 738/21/1	- -	- -	extravilan extravilan	2.236 680	4.337,84 945,20	5.283,04
2549	984	IASI	LESPEZI	-	ZAHARIA C. GHEORGHE	1886 414	A P	60090	-	34	738/22 738/22	- -	- -	extravilan extravilan	1.404 414	2.723,76 575,46	3.299,22
2550	985	IASI	LESPEZI	-	TEREN LA DISPOZITIA COMISIEI LOCALE DE FOND FUNCICIAR	4775	A	-	-	34	738/23	-	-	extravilan	4.038	7.833,72	7.833,72
2551	986	IASI	LESPEZI	-	OLARIU COSTINEL	3892 1508	A N	60085	-	34	2A 1N	- -	- -	extravilan extravilan	6 -	11,64	11,64
2552	987	IASI	LESPEZI	-	OLARIU COSTINEL	2707 893	A N	60086	-	34	2A 1N	- -	- -	extravilan extravilan	391 -	758,54	758,54
2553	988	IASI	LESPEZI	-	TEREN LA DISPOZITIA COMISIEI LOCALE DE FOND FUNCICIAR	2755	A	-	-	34	752	-	-	extravilan	864	1.676,16	1.676,16
2554	989	IASI	LESPEZI	-	TOMA V. ALEXANDRA	3614 1386	A N	60087	-	34	738/16 738/16	- -	- -	extravilan extravilan	2.218 -	4.302,92	4.302,92
2555	990	IASI	LESPEZI	-	MOSNEAGU V. TRAIAN	3600	A	-	-	34	752/18	-	-	extravilan	2.290	4.442,60	4.442,60
2556	991	IASI	LESPEZI	-	COZMIA MIHAI	295 1670	P A	61075	-	34	752/19 752/19	- -	- -	extravilan extravilan	295 1.247	410,05 2.419,18	2.829,23
2557	992	IASI	LESPEZI	-	TEREN LA DISPOZITIA COMISIEI LOCALE DE FOND FUNCICIAR	14314	A	-	-	34	752/6	-	-	extravilan	6.950	13.483,00	13.483,00
2558	993	IASI	LESPEZI	-	TEREN LA DISPOZITIA COMISIEI LOCALE DE FOND FUNCICIAR	4903	A	-	-	34	738/1	-	-	extravilan	245	475,30	475,30
2559	994	IASI	LESPEZI	-	LISMAN I. ALEXANDRU	4500	A	60079	-	34	738/2	-	-	extravilan	1.088	2.110,72	2.110,72
2560	995	IASI	LESPEZI	-	TOMA C. PETRU	4800	A	60080	-	34	738/3	-	-	extravilan	1.507	2.923,58	2.923,58
2561	996	IASI	LESPEZI	-	PAIU IONICA RADITA;PAIU IOAN	1000	A	60081	60081	34	752/4	-	-	extravilan	368	713,92	713,92
2562	997	IASI	LESPEZI	-	BORS EUGENIA	1200	A	60082	60082	34	752/5	-	-	extravilan	463	898,22	898,22
2563	998	IASI	LESPEZI	-	S.C.P.E.E.H. HIDROELECTRICA S.A.	2500	P	60787	60787	19	438/30	-	-	extravilan	2.500	3.475,00	3.475,00
2564	999	IASI	LESPEZI	-	S.C.P.E.E.H. HIDROELECTRICA S.A.	1300	P	60785	60785	19	426/4	-	-	extravilan	1.300	1.807,00	1.807,00
2565	1000	IASI	LESPEZI	-	S.C.P.E.E.H. HIDROELECTRICA S.A.	7200	P	60775	60775	19	438/11	-	-	extravilan	7.200	10.008,00	10.008,00
2566	1001	IASI	LESPEZI	-	S.C.P.E.E.H. HIDROELECTRICA S.A.	3600	P	60761	60761	19	424/33	-	-	extravilan	3.600	5.004,00	5.004,00
2567	1002	IASI	LESPEZI	-	S.C.P.E.E.H. HIDROELECTRICA S.A.	5400	P	60755	60755	19	440/11	-	-	extravilan	5.400	7.506,00	7.506,00
2568	1003	IASI	LESPEZI	-	S.C.P.E.E.H. HIDROELECTRICA S.A.	3600	P	60754	60754	19	440/10	-	-	extravilan	3.600	5.004,00	5.004,00
2569	1004	IASI	LESPEZI	-	S.C.P.E.E.H. HIDROELECTRICA S.A.	16100	P	60777	60777	19	438/17	-	-	extravilan	16.100	22.379,00	22.379,00
2570	1005	IASI	LESPEZI	-	S.C.P.E.E.H. HIDROELECTRICA S.A.	9000	P	60776	60776	19	438/27	-	-	extravilan	9.000	12.510,00	12.510,00
2571	1006	IASI	LESPEZI	-	S.C.P.E.E.H. HIDROELECTRICA S.A.	2700	P	60750	60750	19	440/5	-	-	extravilan	2.700	3.753,00	3.753,00
2572	1007	IASI	LESPEZI	-	S.C.P.E.E.H. HIDROELECTRICA S.A.	11000	P	60779	60779	19	437/24	-	-	extravilan	11.000	15.290,00	15.290,00
2573	1008	IASI	LESPEZI	-	S.C.P.E.E.H. HIDROELECTRICA S.A.	1800	P	60763	60763	19	424/20	-	-	extravilan	1.800	2.502,00	2.502,00
2574	1009	IASI	LESPEZI	-	S.C.P.E.E.H. HIDROELECTRICA S.A.	1100	P	60783	60783	19	426/3	-	-	extravilan	1.100	1.529,00	1.529,00
2575	1010	IASI	LESPEZI	-	S.C.P.E.E.H. HIDROELECTRICA S.A.	5400	P	60748	60748	19	440/4	-	-	extravilan	5.400	7.506,00	7.506,00
2576	1011	IASI	LESPEZI	-	S.C.P.E.E.H. HIDROELECTRICA S.A.	4127	P	60786	60786	19	437/10	-	-	extravilan	4.127	5.736,53	5.736,53
2577	1012	IASI	LESPEZI	-	S.C.P.E.E.H. HIDROELECTRICA S.A.	1800	P	60765	60765	19	424/24	-	-	extravilan	1.800	2.502,00	2.502,00
2578	1013	IASI	LESPEZI	-	S.C.P.E.E.H. HIDROELECTRICA S.A.	3600	P	60760	60760	19	424/15	-	-	extravilan	3.600	5.004,00	5.004,00
2579	1014	IASI	LESPEZI	-	S.C.P.E.E.H. HIDROELECTRICA S.A.	9000	P	60780	60780	19	425/11	-	-	extravilan	9.000	12.510,00	12.510,00
2580	1015	IASI	LESPEZI	-	S.C.P.E.E.H. HIDROELECTRICA S.A.	10000	P	60758	60758	19	424/13	-	-	extravilan	10.000	13.900,00	13.900,00
2581	1016	IASI	LESPEZI	-	S.C.P.E.E.H. HIDROELECTRICA S.A.	10000	P	60757	60757	19	424/12	-	-	extravilan	10.000	13.900,00	13.900,00
2582	1017	IASI	LESPEZI	-	TEREN LA DISPOZITIA COMISIEI LOCALE DE FOND FUNCICIAR	62497	P	-	-	19	426	-	-	extravilan	62.497	86.870,83	86.870,83
2583	1018	IASI	LESPEZI	-	BOLDEA GH. VALERIA; BOLDEA GH. STEFAN; BOTEA STELA; BOLDEA MIHAELA- PETRONELA; POPA MARIA; MARCU ELENA; GHEORGHE MARIA; POPOVICI ANA; HUTANU ECATERINA	1800	P	60778	-	19	438	-	-	extravilan	1.800	2.502,00	2.502,00
2584	1019	IASI	LESPEZI	-	STRACHINARU PETRU	2500	P	60767	-	19	424/27	-	-	extravilan	2.500	3.475,00	3.475,00
2585	1020	IASI	LESPEZI	-	BOLDEA OLGA	2500	P	60768	-	19	424/28	-	-	extravilan	2.500	3.475,00	3.475,00

2586	1021	lespezi	-	MACOVEI VASILE	7200	P	60769	-	19	424/31	-	-	-	extravilan	7.200	-	-	10.008,00	10.008,00
2587	1022	lespezi	-	BOLDEA MIHAI	2700	P	60766	-	19	424/26	-	-	-	extravilan	2.700	-	-	3.753,00	3.753,00
2588	1023	lespezi	-	BOLDEA MIHAI; ISMAN ELENA	7200	P	60774	-	19	438	-	-	-	extravilan	7.200	-	-	10.008,00	10.008,00
2589	1024	lespezi	-	BARBAT ILEANA	5000	P	60772	-	19	438/31	-	-	-	extravilan	5.000	-	-	6.950,00	6.950,00
2590	1025	lespezi	-	CORNEANU CONSTANTIN	4500	P	60771	-	19	424/32	-	-	-	extravilan	4.500	-	-	6.255,00	6.255,00
2591	1026	lespezi	-	PRICOP MIRCEA	1100	P	60770	-	19	424/31/1	-	-	-	extravilan	1.100	-	-	1.529,00	1.529,00
2592	1027	lespezi	-	LISMAN ANA	7200	P	60764	-	19	424/22	-	-	-	extravilan	7.200	-	-	10.008,00	10.008,00
2593	1028	lespezi	-	LUPASCU VARVARA	1800	P	60762	-	19	424/18	-	-	-	extravilan	1.800	-	-	2.502,00	2.502,00
2594	1029	lespezi	-	ROMASCANU TITI	7200	P	60759	-	19	424/14	-	-	-	extravilan	7.200	-	-	10.008,00	10.008,00
2595	1030	lespezi	-	PROCA FANICA	3600	P	60752	-	19	440/8	-	-	-	extravilan	3.600	-	-	5.004,00	5.004,00
2596	1031	lespezi	-	ANECHEITIE RUXANDA	3600	P	60753	-	19	440/9	-	-	-	extravilan	3.600	-	-	5.004,00	5.004,00
2597	1032	lespezi	-	CORNEANU MARIOARA	3600	P	60751	-	19	440/6	-	-	-	extravilan	3.600	-	-	5.004,00	5.004,00
2598	1033	lespezi	-	RUSU DUMITRU	2700	P	60745	-	19	440/1	-	-	-	extravilan	2.700	-	-	3.753,00	3.753,00
2599	1034	lespezi	-	SPATARU RADU; SPATARU-TIMOFTE EUGEN; CRISTEA VICTOR-DANIEL; CRISTEA EUGEN- GABRIEL	5400	P	60747	-	19	440/3	-	-	-	extravilan	5.400	-	-	7.506,00	7.506,00
2600	1035	lespezi	-	MARCULET ELENA; CURUT IANA	2700	P	60746	-	19	440/2	-	-	-	extravilan	2.700	-	-	3.753,00	3.753,00
2601	1036	lespezi	-	BOLDEA GHEORGHE	2700	P	60784	-	19	424/25	-	-	-	extravilan	2.700	-	-	3.753,00	3.753,00
2602	1037	lespezi	-	CAPATINA ILEANA	800	P	60781	-	19	425/2	-	-	-	extravilan	800	-	-	1.112,00	1.112,00
2603	1038	lespezi	-	COVALIU ELENA; LUPU CULINA; VLASOV CONDREA; MARDARE IRINA; VLASOV VASILE; CURCA VASIA; SILVESTRU ECAT; EGAROV; VAMANU ZENOVIA; VLASOV ARTENIE	1000	P	60782	-	19	426/1	-	-	-	extravilan	1.000	-	-	1.390,00	1.390,00
2604	1039	lespezi	-	TEREN LA DISPOZITIA COMISIEI LOCALE DE FOND FUNCICIAR	10590	P	-	-	19	436	-	-	-	extravilan	10.590	-	-	14.720,10	14.720,10
2605	1040	lespezi	-	TEREN LA DISPOZITIA COMISIEI LOCALE DE FOND FUNCICIAR	58113	P	-	-	19	437	-	-	-	extravilan	58.113	-	-	80.777,07	80.777,07
2606	1043	lespezi	-	SINESCU ELENA EMANUELA	620	A	60673	60673	19	413/29	-	-	-	extravilan	620	-	-	1.202,80	1.202,80
2607	1044	lespezi	-	S.C.P.E.H. HIPOELECTRICA S.A.	1335	A	60670	60670	19	428/8	-	-	-	extravilan	1.335	-	-	2.589,90	2.589,90
2608	1045	lespezi	-	TEREN LA DISPOZITIA COMISIEI LOCALE DE FOND FUNCICIAR	1031	A	-	-	19	413	-	-	-	extravilan	409	-	-	793,46	793,46
2609	1046	lespezi	-	ANTI MARTINICA PETRUT ALEXANDRA; ANTI MARTINICA PETRUT IOAN	1800	A	394	64776	19	413/5	-	-	-	extravilan	1.570	-	-	3.045,80	3.045,80
2610	1047	lespezi	-	TEREN LA DISPOZITIA COMISIEI LOCALE DE FOND FUNCICIAR	4655	A	-	-	19	413	-	-	-	extravilan	2.969	-	-	5.759,86	5.759,86
2611	1048	lespezi	-	TEREN LA DISPOZITIA COMISIEI LOCALE DE FOND FUNCICIAR	2353	A	-	-	19	413	-	-	-	extravilan	2.353	-	-	4.564,82	4.564,82
2612	1049	lespezi	-	ANTONOV ACHILINA	1100	A	60666	-	19	413/1	-	-	-	extravilan	741	-	-	1.437,54	1.437,54
2613	1050	lespezi	-	TROFINOV PETRU; TROFINOV PARASCHIVA; FILIMON LUCHERIA; TROFINOV MIHAI; TUDOSE STEFANIA	1300	A	60667	-	19	413	-	-	-	extravilan	1.015	-	-	1.969,10	1.969,10
2614	1051	lespezi	-	FILIMON FIONIA	600	A	60668	-	19	413/3	-	-	-	extravilan	499	-	-	968,06	968,06
2615	1052	lespezi	-	PAVEL CATERINA	1600	A	60669	-	19	413/6	-	-	-	extravilan	1.376	-	-	2.669,44	2.669,44
2616	1053	lespezi	-	TUDOSE EUFROSINA	1800	A	60671	-	19	413/9	-	-	-	extravilan	1.800	-	-	3.492,00	3.492,00
2617	1054	lespezi	-	TIHAN EUSTINIA; TIHAN IOAN	1060	A	60672	-	19	427/1	-	-	-	extravilan	1.060	-	-	2.056,40	2.056,40
2618	1055	lespezi	-	TEREN LA DISPOZITIA COMISIEI LOCALE DE FOND FUNCICIAR	1797	A	-	-	19	413	-	-	-	extravilan	1.418	-	-	2.750,92	2.750,92
2619	1056	lespezi	-	TEREN LA DISPOZITIA COMISIEI LOCALE DE FOND FUNCICIAR	5272	N	-	-	19	413	-	-	-	extravilan	5.272	-	-	7.328,08	7.328,08
2620	1057	lespezi	-	TEODORESCU ROMEO; TEODORESCU VASILICA	3109	A	837	64454	19	1A	-	-	-	extravilan	3109	-	-	6.031,46	6.031,46
2621	1057_1	lespezi	-	TEREN LA DISPOZITIA COMISIEI LOCALE DE FOND FUNCICIAR	491	A	-	-	19	1A	-	-	-	extravilan	491	-	-	952,54	952,54
2622	1059	lespezi	-	TEODORESCU ROMEO; TEODORESCU VASILICA	930	A	830	64457	19	1A	-	-	-	extravilan	930	-	-	1.804,20	1.804,20
2623	1060	lespezi	-	RAILEANU GHIORGHII; RAILEANU LUMINITA	3796	V	60646	60646	19	416	-	-	-	extravilan	13	-	-	21,32	21,32
2624	1061	lespezi	-	GHISCA DORIN CONSTANTIN	2200	A	60655	60655	19	431/1	-	-	-	extravilan	191	-	-	370,54	370,54
2625	1062	lespezi	-	SOSOI NECHIFOR	4664	A	60647	-	19	418	-	-	-	extravilan	773	-	-	1.499,62	1.499,62
					625	CC	-	-	-	119	-	-	-	extravilan	-	-	-	-	-

2626	1063	lespezi	-	MIRON MARIA	2800	A	60626	-	19	429/8	-	-	-	-	extravilan	24	-	46,56	46,56
2627	1064	lespezi	-	AVDEI MIHAI	430	A	60625	-	19	429/6/1	-	-	-	-	extravilan	8	-	15,52	15,52
2628	1065	lespezi	-	AVDEI MIHAI	2800	A	60624	-	19	429/6	-	-	-	-	extravilan	120	-	232,80	232,80
2629	1066	lespezi	-	MAXIM FILMON	5700	A	60623	-	19	429/5	-	-	-	-	extravilan	640	-	1.241,60	1.241,60
2630	1067	lespezi	-	PAVEL AXINIA	1800	A	60622	-	19	429/4	-	-	-	-	extravilan	342	-	663,48	663,48
2631	1068	lespezi	-	POPA COSTACHE	3600	A	60621	-	19	429/3	-	-	-	-	extravilan	698	-	1.354,12	1.354,12
2632	1069	lespezi	-	BOTEZATU ANICA; ANDRIES ION; ANDRIES TRAIAN; ANDRIES GHEORGHE; BOTEZATU COSTICA	1400	A	60620	-	19	429/2	-	-	-	-	extravilan	71	-	137,74	137,74
2633	1070	lespezi	-	TOMIA FELOMELA; TALOI ORTANSA; SIRGHE ANA; OHARCIUC MARIAN; MELINITE EVA; DUMITRESCU VALERIA	8300	A	60648	-	19	431/9	-	-	-	-	extravilan	114	-	221,16	221,16
2634	1071	lespezi	-	MELINITE EVA	2920	A	60649	-	19	431/8	-	-	-	-	extravilan	158	-	306,52	306,52
2635	1072	lespezi	-	OLARU CONSTANTIN	2000	A	60650	-	19	431/7	-	-	-	-	extravilan	66	-	128,04	128,04
2636	1073	lespezi	-	SFAITER IOAN; SFAITER VASILE; PADURET MARIA; CIORJIANU ELENA	900	A	60654	-	19	431/2	-	-	-	-	extravilan	50	-	97,00	97,00
2637	1074	lespezi	-	OPREA MARIA	1347	A	60653	-	19	431/3	-	-	-	-	extravilan	84	-	162,96	162,96
2638	1075	lespezi	-	OPREA CONSTANTIN	1500	A	60652	-	19	431/4	-	-	-	-	extravilan	162	-	314,28	314,28
2639	1076	lespezi	-	TRIFAN VALERIA; JORA MARIA; ROIBU NICULINA; GRIERA ELENA; BOLDEA STEFAN; POPESCU EMILIA	1251	A	60651	-	19	431/5	-	-	-	-	extravilan	105	-	203,70	203,70
2640	1077	lespezi	-	TEODORESCU ROMEO; TEODORESCU VASILICA	4506	A	832	64459	19	1A	-	-	-	-	extravilan	351	-	680,94	680,94
2641	1078	lespezi	-	TEREN LA DISPOZITIA COMISIEI LOCALE DE FOND FUNCIAR	579	PD	-	-	19	432	-	-	-	-	extravilan	576	-	1.261,44	1.261,44
2642	1079	lespezi	LESPEZI	STOICA BOGDAN-TEODOR	4607 1014	A A	62405	62405	28	753 754	-	-	-	-	intravilan intravilan	221	-	2.419,95	2.419,95
2643	1081	lespezi	LESPEZI	IORDACHE ANA-MARIA; IORDACHE FLORIN (uzulfructuari: CAPATINA IONEL, CAPATINA ELENA)	4164	A	64923	64923	28	756	-	-	-	-	intravilan	49	-	536,55	536,55
2644	1082	lespezi	LESPEZI	CORNEANU GABRIEL IONEL; CORNEANU LAURA DANIELA	824 4945 623	CC A CC	64501	64501	28	768/1 768/2	-	-	-	-	intravilan intravilan intravilan	142	-	1.554,90	1.554,90
2645	1083	lespezi	LESPEZI	ACASANDREI ANCA MIHAELA	1918	A	62740	62740	18	477;475;474; 479/1;476	-	-	-	-	intravilan	122	-	1.335,90	1.335,90
2646	1084	lespezi	LESPEZI	PASCAL STEFAN MIHAI	1370 762	A V	61079	61079	18	480/1 480/2	-	-	-	-	intravilan intravilan	54	-	591,30	591,30
2647	1086	lespezi	LESPEZI	TEREN LA DISPOZITIA COMISIEI LOCALE DE FOND FUNCIAR	811	F	-	-	28	1532	-	-	-	-	intravilan	441	-	4.828,95	4.828,95
2648	1087	lespezi	LESPEZI	TEREN LA DISPOZITIA COMISIEI LOCALE DE FOND FUNCIAR	9214	N	-	-	19	413	-	-	-	-	extravilan	9.081	-	12.622,59	12.622,59
2649	1088	lespezi	LESPEZI	TEREN LA DISPOZITIA COMISIEI LOCALE DE FOND FUNCIAR	832	P	-	-	19	436	-	-	-	-	intravilan	832	-	9.110,40	9.110,40
2650	1089	lespezi	LESPEZI	PROPRIETAR NEIDENTIFICAT	6393	P	-	-	19	436	-	-	-	-	extravilan	6.036	-	8.390,04	8.390,04
2651	1090	iasii	LESPEZI	PROPRIETAR NEIDENTIFICAT	3262	A	-	-	18	469	-	-	-	-	intravilan	212	-	2.321,40	2.321,40
2652	1091	iasii	LESPEZI	PROPRIETAR NEIDENTIFICAT	1806	A	-	-	18	470	-	-	-	-	intravilan	105	-	1.149,75	1.149,75
2653	1092	iasii	LESPEZI	PROPRIETAR NEIDENTIFICAT	1916	A	-	-	18	473	-	-	-	-	intravilan	97	-	1.062,15	1.062,15
2654	1093	iasii	LESPEZI	PROPRIETAR NEIDENTIFICAT	2001	A	-	-	18	482	-	-	-	-	intravilan	90	-	985,50	985,50
2655	1094	iasii	LESPEZI	PROPRIETAR NEIDENTIFICAT	2282	A	-	-	28	726	-	-	-	-	intravilan	254	-	2.781,30	2.781,30
2655	1094	iasii	LESPEZI	ASOCIATIA FRATIA	505292 63349	P P	519	60615	-	-	-	-	-	-	extravilan	125.658 469.128	-	174.664,62 652.087,92	826.752,54
2656	1095	iasii	LESPEZI	ROTAUR MARIA	2400	A	60801	60801	15	331/2	-	-	-	-	extravilan	320	-	620,80	620,80
2657	1096	iasii	LESPEZI	AMARIUCAI MARIODARA	2700	A	60798	-	15	331/1	-	-	-	-	extravilan	440	-	853,60	853,60
2658	1097	iasii	LESPEZI	MIRON ILEANA	5400	A	60799	-	15	331/2	-	-	-	-	extravilan	964	-	1.870,16	1.870,16
2659	1098	iasii	LESPEZI	HAMCIUC MARIA; AGANENCEI CONSTANTIN; URSACHE COCULEANA; AGANENCI FLOAREA; MAFTEI ELENA	2700	A	60800	-	15	331/3/1	-	-	-	-	extravilan	412	-	799,28	799,28
2660	1099	iasii	LESPEZI	CIORBANU ELENA	3600	A	60802	-	15	331/5	-	-	-	-	extravilan	477	-	925,38	925,38
2661	1100	iasii	LESPEZI	TEREN LA DISPOZITIA COMISIEI LOCALE DE FOND FUNCIAR	2577	A	-	-	15	331	-	-	-	-	extravilan	1.527	-	2.962,38	2.962,38

2662	1102	IASI	LESPEZI	-	TEREN LA DISPOZITIA COMISIEI LOCALE DE FOND FUNCJAR	1500	A	-	-	15	331/3/2	-	-	-	extravilan	224	-	434,56	434,56
2663	1103	IASI	LESPEZI	-	TEREN LA DISPOZITIA COMISIEI LOCALE DE FOND FUNCJAR	29423 6062	P PD	-	-	10 (UP IV)	185 (67LE)	-	-	-	extravilan	29.423 6.062	-	40.897,97 13.275,78	54.173,75
2664	1104	IASI	LESPEZI	-	S.C.P.E.E.H. HIDROELECTRICA S.A.	2400	A	60700	60700	10	177/28	-	-	-	extravilan	2.400	-	4.656,00	4.656,00
2665	1105	IASI	LESPEZI	-	S.C.P.E.E.H. HIDROELECTRICA S.A.	3100	A	60686	60686	10	177/6	-	-	-	extravilan	3.100	-	6.014,00	6.014,00
2666	1106	IASI	LESPEZI	-	PAIU MIDARA CATALINA;PAIU ANDREI CEZAR	5000	A	60677	60677	10	186/5	-	-	-	extravilan	3.230	-	6.266,20	6.266,20
2667	1107	IASI	LESPEZI	-	HRICTU MIRELA	4442	A	62327	62327	10	177/23	-	-	-	extravilan	3.935	-	7.633,90	7.633,90
2668	1108	IASI	LESPEZI	-	SENDREA MARIA	2700	A	60679	60679	10	186/9	-	-	-	extravilan	2.014	-	3.907,16	3.907,16
2669	1109	IASI	LESPEZI	-	SRIJUAN CONSTANTIN;SRIJUAN STEFANIA	4200	A	60708	60708	10	177/35	-	-	-	extravilan	1.916	-	3.717,04	3.717,04
2670	1110	IASI	LESPEZI	-	VASILIU ION	3900	A	60675	60675	10	186/3	-	-	-	extravilan	2.036	-	3.949,84	3.949,84
2671	1111	IASI	LESPEZI	-	MINCIUNA PETRU	3600	A	60676	60676	10	186/4	-	-	-	extravilan	2.056	-	3.988,64	3.988,64
2672	1112	IASI	LESPEZI	-	NECHITA ZAMIRA	5000	A	60678	60678	10	186/8/1	-	-	-	extravilan	3.713	-	7.203,22	7.203,22
2673	1113	IASI	LESPEZI	-	TATARUSANU COSTACHE	2700	A	60680	60680	10	186/11	-	-	-	extravilan	2.013	-	3.905,22	3.905,22
2674	1114	IASI	LESPEZI	-	VOICU CATTINA;MARENILUC ELENA;ZAGREAN MARIA;ROMANILUC FLOAREA;COZMA CONSTANTIN	4100	A	60681	60681	10	177/1	-	-	-	extravilan	3.473	-	6.737,62	6.737,62
2675	1115	IASI	LESPEZI	-	APETREI MIHAI	1800	A	60682	60682	10	177/2	-	-	-	extravilan	1.427	-	2.768,38	2.768,38
2676	1116	IASI	LESPEZI	-	TATARUSANU GHEORGHE	2000	A	60683	60683	10	177/3	-	-	-	extravilan	1.903	-	3.691,82	3.691,82
2677	1117	IASI	LESPEZI	-	ROTARU CATTINA	4500	A	60684	60684	10	177/4	-	-	-	extravilan	4.279	-	8.301,26	8.301,26
2678	1118	IASI	LESPEZI	-	VASILIU VASILE	4500	A	60685	60685	10	177/5	-	-	-	extravilan	4.205	-	8.157,70	8.157,70
2679	1119	IASI	LESPEZI	-	TOPOLNICEANU GHEORGHE;NECHITA MARIA;MOCANU VALENTIN;COICARU VIRGINIA	800	A	60687	60687	10	177/6/1	-	-	-	extravilan	457	-	886,58	886,58
2680	1120	IASI	LESPEZI	-	VASILICA PETRU	5200	A	60690	60690	10	177/7	-	-	-	extravilan	3.805	-	7.381,70	7.381,70
2681	1121	IASI	LESPEZI	-	TOPOLNICEANU RUXANDA	4900	A	60691	60691	10	177/12	-	-	-	extravilan	3.257	-	6.318,58	6.318,58
2682	1122	IASI	LESPEZI	-	MOROSANU IULIE	7200	A	60692	60692	10	177/15	-	-	-	extravilan	4.768	-	9.249,92	9.249,92
2683	1123	IASI	LESPEZI	-	MACOVEI ION;AGANENT GEORGETA;TODIRASA ELENA;MACOVEI CONSTANTIN;MACOVEI GHEORGHE	2100	A	60693	60693	10	177/19	-	-	-	extravilan	2.055	-	3.986,70	3.986,70
2684	1124	IASI	LESPEZI	-	TATARUSANU COSTACHE	2100	A	60694	60694	10	177/21	-	-	-	extravilan	1.986	-	3.872,24	3.872,24
2685	1125	IASI	LESPEZI	-	TOPOLNICEANU RUXANDA	2300	A	60695	60695	10	177/23	-	-	-	extravilan	2.168	-	4.205,92	4.205,92
2686	1126	IASI	LESPEZI	-	BUNA VIORICA;APOSTOL ILEANA;TOPOLNICEANU GHERGHINA;APOSTOL GHEORGHE	2500	A	60699	60699	10	177/26	-	-	-	extravilan	1.389	-	2.694,66	2.694,66
2687	1127	IASI	LESPEZI	-	PANDEL MARIORA	3400	A	60701	60701	10	177/27	-	-	-	extravilan	684	-	1.326,96	1.326,96
2688	1128	IASI	LESPEZI	-	DASCALU GHEORGHE;DAN ARTEMI;MIHAI DASCALU;VASILE ION	2248	A	60702	60702	10	177/30	-	-	-	extravilan	1.134	-	2.199,96	2.199,96
2689	1129	IASI	LESPEZI	-	ARTENIE ALEXANDRINA	1800	A	60703	60703	10	177/30/1	-	-	-	extravilan	865	-	1.678,10	1.678,10
2690	1130	IASI	LESPEZI	-	AMARANDEI GHEORGHE	3900	A	60704	60704	10	177/31/1	-	-	-	extravilan	1.864	-	3.616,16	3.616,16
2691	1131	IASI	LESPEZI	-	MIHAI GHEORGHE	2500	A	60705	60705	10	177/31	-	-	-	extravilan	1.204	-	2.335,76	2.335,76
2692	1132	IASI	LESPEZI	-	MINCIUNA CONSTANTIN	3900	A	60706	60706	10	177/32	-	-	-	extravilan	1.884	-	3.654,96	3.654,96
2693	1133	IASI	LESPEZI	-	URSU GHEORGHE;URSU IOAN	3600	A	60707	60707	10	177/34	-	-	-	extravilan	1.704	-	3.305,76	3.305,76
2694	1134	IASI	LESPEZI	-	CIGHIR MARIA	2700	A	60709	60709	10	177/36	-	-	-	extravilan	976	-	1.893,44	1.893,44
2695	1135	IASI	LESPEZI	-	BABA NATALIA;CIGHIR MARIA	2700	A	60710	60710	10	177/37	-	-	-	extravilan	410	-	795,40	795,40
2696	1136	IASI	LESPEZI	-	TEREN LA DISPOZITIA COMISIEI LOCALE DE FOND FUNCJAR	10308	A	-	-	10	186	-	-	-	extravilan	6.030	-	11.698,20	11.698,20
2697	1137	IASI	LESPEZI	-	TEREN LA DISPOZITIA COMISIEI LOCALE DE FOND FUNCJAR	1400	A	-	-	10	186/1	-	-	-	extravilan	643	-	1.247,42	1.247,42
2698	1138	IASI	LESPEZI	-	TEREN LA DISPOZITIA COMISIEI LOCALE DE FOND FUNCJAR	1400	A	-	-	10	186/2	-	-	-	extravilan	665	-	1.290,10	1.290,10
2699	1139	IASI	LESPEZI	-	TEREN LA DISPOZITIA COMISIEI LOCALE DE FOND FUNCJAR	2900	A	-	-	10	186/6	-	-	-	extravilan	1.892	-	3.670,48	3.670,48
2700	1140	IASI	LESPEZI	-	TEREN LA DISPOZITIA COMISIEI LOCALE DE FOND FUNCJAR	2400	A	-	-	10	186/7	-	-	-	extravilan	1.629	-	3.160,26	3.160,26
2701	1141	IASI	LESPEZI	-	TEREN LA DISPOZITIA COMISIEI LOCALE DE FOND FUNCJAR	5000	A	-	-	10	186/8/2	-	-	-	extravilan	3.567	-	6.919,98	6.919,98
2702	1142	IASI	LESPEZI	-	TEREN LA DISPOZITIA COMISIEI LOCALE DE FOND FUNCJAR	2700	A	-	-	10	186/10	-	-	-	extravilan	2.018	-	3.914,92	3.914,92
2703	1143	IASI	LESPEZI	-	TEREN LA DISPOZITIA COMISIEI LOCALE DE FOND FUNCJAR	10400	A	-	-	10	186/12	-	-	-	extravilan	6.698	-	12.994,12	12.994,12



2704	1144	IASI	LESPEZI	-	TEREN LA DISPOZIȚIA COMISIEI LOCALE DE FOND FUNCȚIAR	1454	HR	-	-	-	-	-	-	-	183	-	-	-	extravilan	892	-	-	1.239,88	1.239,88
2705	1145	IASI	LESPEZI	-	TEREN LA DISPOZIȚIA COMISIEI LOCALE DE FOND FUNCȚIAR	3600	A	-	-	-	-	-	-	-	177/10/177/11	-	-	-	extravilan	2.453	-	-	4.758,82	4.758,82
2706	1146	IASI	LESPEZI	-	TEREN LA DISPOZIȚIA COMISIEI LOCALE DE FOND FUNCȚIAR	7200	A	-	-	-	-	-	-	-	177/13/177/14	-	-	-	extravilan	4.830	-	-	9.370,20	9.370,20
2707	1147	IASI	LESPEZI	-	TEREN LA DISPOZIȚIA COMISIEI LOCALE DE FOND FUNCȚIAR	2100	A	-	-	-	-	-	-	-	177/20	-	-	-	extravilan	2.024	-	-	3.926,56	3.926,56
2708	1148	IASI	LESPEZI	-	TEREN LA DISPOZIȚIA COMISIEI LOCALE DE FOND FUNCȚIAR	11200	A	-	-	-	-	-	-	-	177/24/177/25	-	-	-	extravilan	6.645	-	-	12.891,30	12.891,30
2709	1149	IASI	LESPEZI	-	TEREN LA DISPOZIȚIA COMISIEI LOCALE DE FOND FUNCȚIAR	2349	A	-	-	-	-	-	-	-	177/30/2	-	-	-	extravilan	1.180	-	-	2.289,20	2.289,20
2710	1150	IASI	LESPEZI	-	TEREN LA DISPOZIȚIA COMISIEI LOCALE DE FOND FUNCȚIAR	5000	A	-	-	-	-	-	-	-	177/33	-	-	-	extravilan	2.387	-	-	4.630,78	4.630,78
2711	1154	IASI	LESPEZI	-	S.C.P.E.E.H. HIDROELECTRICA S.A.	3206 394	A P	60514	-	60514	1	1/14	-	-	-	-	-	-	extravilan	3.206	-	-	6.219,64	6.219,64
2712	1155	IASI	LESPEZI	-	S.C.P.E.E.H. HIDROELECTRICA S.A.	635 165	A P	60519	-	60519	1	1/20	-	-	-	-	-	-	extravilan	635	-	-	1.231,90	1.231,90
2713	1156	IASI	LESPEZI	-	S.C.P.E.E.H. HIDROELECTRICA S.A.	787 81	A P	60510	-	60510	1	1/10/1	-	-	-	-	-	-	extravilan	165	-	-	229,35	229,35
2714	1157	IASI	LESPEZI	-	S.C.P.E.E.H. HIDROELECTRICA S.A.	4787 613	A P	60516	-	60516	1	1/16	-	-	-	-	-	-	extravilan	787	-	-	1.526,78	1.526,78
2715	1158	IASI	LESPEZI	-	S.C.P.E.E.H. HIDROELECTRICA S.A.	1224 576	A P	60532	-	60532	1	1/32	-	-	-	-	-	-	extravilan	81	-	-	112,59	112,59
2716	1159	IASI	LESPEZI	-	S.C.P.E.E.H. HIDROELECTRICA S.A.	788 412	A P	60531	-	60531	1	1/31	-	-	-	-	-	-	extravilan	788	-	-	1.528,72	1.528,72
2717	1160	IASI	LESPEZI	-	S.C.P.E.E.H. HIDROELECTRICA S.A.	2481 419	A P	60515	-	60515	1	1/14	-	-	-	-	-	-	extravilan	412	-	-	572,68	572,68
2718	1161	IASI	LESPEZI	-	S.C.P.E.E.H. HIDROELECTRICA S.A.	2667 272	A P	60511	-	60511	1	1/11	-	-	-	-	-	-	extravilan	2.481	-	-	4.813,14	4.813,14
2719	1162	IASI	LESPEZI	-	S.C.P.E.E.H. HIDROELECTRICA S.A.	2500 1329	A A	60499	-	60499	1	1/5	-	-	-	-	-	-	extravilan	419	-	-	582,41	582,41
2720	1163	IASI	LESPEZI	-	S.C.P.E.E.H. HIDROELECTRICA S.A.	471 780	P A	60535	-	60535	1	1/36	-	-	-	-	-	-	extravilan	2.667	-	-	5.173,98	5.173,98
2721	1164	IASI	LESPEZI	-	S.C.P.E.E.H. HIDROELECTRICA S.A.	44 3562	N A	60508	-	60508	1	1/10	-	-	-	-	-	-	extravilan	272	-	-	378,08	378,08
2722	1165	IASI	LESPEZI	-	S.C.P.E.E.H. HIDROELECTRICA S.A.	293 245	P N	60507	-	60507	1	1/9	-	-	-	-	-	-	extravilan	61	-	-	84,79	84,79
2723	1166	IASI	LESPEZI	-	S.C.P.E.E.H. HIDROELECTRICA S.A.	785 415	A P	60529	-	60529	1	1/28	-	-	-	-	-	-	extravilan	2.500	-	-	4.850,00	4.850,00
2724	1167	IASI	LESPEZI	-	S.C.P.E.E.H. HIDROELECTRICA S.A.	4094 1006	A A	60520	-	60520	1	1/21	-	-	-	-	-	-	extravilan	1.329	-	-	2.578,26	2.578,26
2725	1168	IASI	LESPEZI	-	VASILICA PETRU	2600	A	60504	-	60504	1	1/6	-	-	-	-	-	-	extravilan	471	-	-	654,69	654,69
2726	1169	IASI	LESPEZI	-	AURSULUI GHEORGHE VASILICA MIHAIA VASILICA ION	2700	A	60505	-	60505	1	1/8	-	-	-	-	-	-	extravilan	76	-	-	105,64	105,64
2727	1170	IASI	LESPEZI	-	ACASANDREI ELENA DARABAN RUXANDRA SIMILEAC MARICICA	1752 5448	P N	60540	-	60540	1	1/50	-	-	-	-	-	-	extravilan	44	-	-	61,16	61,16
2728	1171	IASI	LESPEZI	-	APOSTOL PAVEL	4824 1420	P N	60539	-	60539	1	1/42/2	-	-	-	-	-	-	extravilan	3.562	-	-	6.910,28	6.910,28
2729	1172	IASI	LESPEZI	-	SAVA COSTACHE	1800	A	60498	-	60498	1	1/4	-	-	-	-	-	-	extravilan	293	-	-	407,27	407,27
2730	1173	IASI	LESPEZI	-	APOSTOL VASILE	4800	A	60496	-	60496	1	1/3	-	-	-	-	-	-	extravilan	245	-	-	340,55	340,55
2731	1174	IASI	LESPEZI	-	LUCIAN ION	5200	A	60538	-	60538	1	Burdunoaia	-	-	-	-	-	-	extravilan	785	-	-	1.522,90	1.522,90
2732	1175	IASI	LESPEZI	-	SAVA VASILE	4314 307	A P	60506	-	60506	1	1/8	-	-	-	-	-	-	extravilan	415	-	-	576,85	576,85
2733	1176	IASI	LESPEZI	-	TATARASANU GHEORGHE	3400	A	60501	-	60501	1	1/5	-	-	-	-	-	-	extravilan	415	-	-	7.942,36	7.942,36
2734	1177	IASI	LESPEZI	-	BULUTA ANICA	7500	A	60500	-	60500	1	1/5	-	-	-	-	-	-	extravilan	1.006	-	-	1.951,64	1.951,64
2735	1178	IASI	LESPEZI	-	SPATARU DUMITRU	2500	A	60502	-	60502	1	1/5	-	-	-	-	-	-	extravilan	2.600	-	-	5.044,00	5.044,00

2796	1179	IASI	LESPEZI	-	NITA NECULAI	2553 1047	A P	60523	-	1	1/22	-	-	-	-	extravilan extravilan	2.553 1.047	4.952,82 1.455,33	6.408,15
2797	1180	IASI	LESPEZI	-	STRUGARU VICTORIA	543 286	A P	60530	-	1	1/29	-	-	-	-	extravilan extravilan	543 286	1.053,42 397,54	1.450,96
2798	1181	IASI	LESPEZI	-	COSTEA GHEORGHE	854 446	A P	60527	-	1	1/27	-	-	-	-	extravilan extravilan	854 446	1.656,76 619,94	2.276,70
2799	1182	IASI	LESPEZI	-	AMARIUCAI MARIOARA	1640 760	A P	60524	-	1	1/23	-	-	-	-	extravilan extravilan	1.640 760	3.181,60 1.056,40	4.238,00
2740	1183	IASI	LESPEZI	-	NECHITA ANICA	5482 1718	A P	60521	-	1	1/22	-	-	-	-	extravilan extravilan	5.482 1.718	10.635,08 2.388,02	13.023,10
2741	1184	IASI	LESPEZI	-	STEJAR GHEORGHE	8084 1916	A P	60536	-	1	1/54	-	-	-	-	extravilan extravilan	8.084 1.916	15.682,96 2.663,24	18.346,20
2742	1185	IASI	LESPEZI	-	NECHITA GHEORGHE	2384 1216	A P	60526	-	1	1/25	-	-	-	-	extravilan extravilan	2.384 1.216	4.624,96 1.690,24	6.315,20
2743	1186	IASI	LESPEZI	-	CHISINAU DUMITRU	4882 2318	A P	60528	-	1	1/27	-	-	-	-	extravilan extravilan	4.882 2.318	9.471,08 3.222,02	12.693,10
2744	1187	IASI	LESPEZI	-	AGACHE CONSTANTIN	4259 741	A P	60518	-	1	1/20	-	-	-	-	extravilan extravilan	4.259 741	8.262,46 1.029,99	9.292,45
2745	1188	IASI	LESPEZI	-	CURCUDUDEL AGLAIA	5192 680	A P	60513	-	1	1/14	-	-	-	-	extravilan extravilan	5.192 680	10.072,48 945,20	11.017,68
2746	1189	IASI	LESPEZI	-	SIMILEAC DUMITRU;ABUONEI ILEANA;SIMILEAC CONSTANTIN	4692 608	A P	60512	-	1	1/13	-	-	-	-	extravilan extravilan	4.692 608	9.102,48 845,12	9.947,60
2747	1190	IASI	LESPEZI	-	FERARU ELENA	1800	A	60537	-	1	4/1	-	-	-	-	extravilan	1.800	3.492,00	3.492,00
2748	1191	IASI	LESPEZI	-	NECHITA DANUT;NECHITA VASILE;NECHITA IOAN;SAVIN EUGENIA;ANECHITEI NECULAI	3019 1481	A P	60533	-	1	1/33	-	-	-	-	extravilan extravilan	3.019 1.481	5.856,86 2.058,59	7.915,45
2749	1192	IASI	LESPEZI	-	NITA ELENA	1630 670	A P	60522	-	1	1/22	-	-	-	-	extravilan extravilan	1.630 670	3.162,20 931,30	4.093,50
2750	1193	IASI	LESPEZI	-	TOPOINCEANU VASILE	1078 222	A P	60517	-	1	1/18	-	-	-	-	extravilan extravilan	1.078 222	2.091,32 308,58	2.399,90
2751	1194	IASI	LESPEZI	-	LACATUSU ION	5000	A	60497	-	1	1/4	-	-	-	-	extravilan	5.000	9.700,00	9.700,00
2752	1195	IASI	LESPEZI	-	S.C.P.E.H. HIDROELECTRICA S.A.	10165 4235	A P	60534	-	1	1/33	-	-	-	-	extravilan extravilan	10.165 4.235	19.720,10 5.886,65	25.606,75
2753	1196	IASI	LESPEZI	-	TANASE VASILE	1847 853	A P	60525	-	1	1/24	-	-	-	-	extravilan extravilan	1.847 853	3.583,18 1.185,67	4.768,85
2754	1197	IASI	LESPEZI	-	BOSTAN VASILE	519 52 25	A P N	60509	-	1	1/10	-	-	-	-	extravilan extravilan extravilan	519 52 25	1.006,86 72,28 34,75	1.113,89
2755	1198	IASI	LESPEZI	-	ONEATA VASILE;BULACU FLOAREA;ONEATA TOADERANITA ELENA;ONEATA COSTACHE;ONEATA NECULAI;ONEATA PETRU;ADARU PAUL	7200	A	60503	-	1	1/5/16	-	-	-	-	extravilan	7.200	13.968,00	13.968,00
2756	1199	IASI	LESPEZI	-	TEREN LA DISPOZITIA COMISIEI LOCALE DE FOND FUNCIAR	1100	A	-	-	1	7/56/1	-	-	-	-	extravilan	1.100	2.134,00	2.134,00
2757	1200	IASI	LESPEZI	-	APOSTOL SAVASTITA;SIMILEAC GAVRIL;SIMILEAC SAVA;ONISOR ANICA;TANASE ILEANA	4500	A	61376	-	1	7/56	-	-	-	-	extravilan	4.500	8.730,00	8.730,00
2758	1201	IASI	LESPEZI	-	URSU PETRU	2500	A	61379	-	1	7/52	-	-	-	-	extravilan	2.500	4.850,00	4.850,00
2759	1202	IASI	LESPEZI	-	SIMILEAC NATALIA	700	A	61391	-	1	7/57/1	-	-	-	-	extravilan	700	1.358,00	1.358,00
2760	1203	IASI	LESPEZI	-	VASILICA ION;VASILICA MIHAI;AURULUI GHEORGHE	5000	A	61385	-	1	7/42	-	-	-	-	extravilan	4.996	9.692,24	9.692,24
2761	1204	IASI	LESPEZI	-	VASILIU DUMITRU	1800	A	61383	-	1	7/45	-	-	-	-	extravilan	1.800	3.492,00	3.492,00
2762	1205	IASI	LESPEZI	-	GALITA VASILE	5000	A	61389	-	1	7/37	-	-	-	-	extravilan	4.987	9.674,78	9.674,78
2763	1206	IASI	LESPEZI	-	GALITA GHEORGHE	5000	A	61388	-	1	7/38	-	-	-	-	extravilan	4.989	9.678,66	9.678,66
2764	1207	IASI	LESPEZI	-	MIHAI GHEORGHE	2500	A	61378	-	1	7/53	-	-	-	-	extravilan	2.500	4.850,00	4.850,00

2765	1208	lasii	Lespezi	-	POP IOAN	5000	A	61390	-	1	7/36/1	-	-	-	extravilan	4.985	-	9.670,90	9.670,90
2766	1209	lasii	Lespezi	-	SROICA SOFICA; APOSTOL VASILE; APOSTOL PETREA; BOTEZATU VIOLETA	3600	A	61384	-	1	7/44	-	-	-	extravilan	3.600	-	6.984,00	6.984,00
2767	1210	lasii	Lespezi	-	GALITA COSTACHE	3600	A	61387	-	1	7/39	-	-	-	extravilan	3.593	-	6.970,42	6.970,42
2768	1211	lasii	Lespezi	-	PASCARU RUXANDA	1600	A	61375	-	1	7/57	-	-	-	extravilan	1.600	-	3.104,00	3.104,00
2769	1212	lasii	Lespezi	-	PASCARU RUZA	1600	A	61392	-	1	7/57/2	-	-	-	extravilan	1.600	-	3.104,00	3.104,00
2770	1213	lasii	Lespezi	-	MIRON FLOAREA	7200	A	61386	-	1	7/41	-	-	-	extravilan	7.190	-	13.948,60	13.948,60
2771	1214	lasii	Lespezi	-	CORNILIA ILIE	4500	A	61382	-	1	7/46	-	-	-	extravilan	4.500	-	8.730,00	8.730,00
2772	1215	lasii	Lespezi	-	APOSTOL AGLAIA	2500	A	61381	-	1	7/48	-	-	-	extravilan	2.500	-	4.850,00	4.850,00
2773	1216	lasii	Lespezi	-	TOPOLICANU IOADER	7200	A	61377	-	1	7/55	-	-	-	extravilan	7.200	-	13.968,00	13.968,00
2774	1217	lasii	Lespezi	-	MORGANU IULIE	5000	A	61380	-	1	7/51	-	-	-	extravilan	5.000	-	9.700,00	9.700,00
2775	1218	lasii	Lespezi	-	TEREN LA DISPOZITIA COMISIEI LOCALE DE FOND FUNCINAR	5000	A	-	-	1	7/49	-	-	-	extravilan	5.000	-	9.700,00	9.700,00
2776	1219	lasii	Lespezi	-	TEREN LA DISPOZITIA COMISIEI LOCALE DE FOND FUNCINAR	3600	A	-	-	1	7/47	-	-	-	extravilan	3.600	-	6.984,00	6.984,00
2777	1220	lasii	Lespezi	-	TEREN LA DISPOZITIA COMISIEI LOCALE DE FOND FUNCINAR	5000	A	-	-	1	7/43	-	-	-	extravilan	4.998	-	9.696,12	9.696,12
2778	1221	lasii	Lespezi	-	HARHATA MIHAI; HARHATA SOFICA ELISABETA	3558	A	220	64804	1	7/36	-	-	-	extravilan	3.558	-	6.902,52	6.902,52
2779	1221_1	lasii	Lespezi	-	TEREN LA DISPOZITIA COMISIEI LOCALE DE FOND FUNCINAR	1000	A	-	-	1	7/36/1	-	-	-	extravilan	31	-	60,14	60,14
2780	1222	lasii	Lespezi	-	PANTOFARU MIHAI	3000	A	61349	-	1	7/61	-	-	-	extravilan	3.000	-	5.820,00	5.820,00
2781	1223	lasii	Lespezi	-	DROB CATINGA	1800	A	61352	-	1	7/66	-	-	-	extravilan	1.800	-	3.492,00	3.492,00
2782	1224	lasii	Lespezi	-	HAMCIUC MARIA; MAFTEI ELENA; URSACHE COCULEANA; AGANENCI FLOAREA; AGANENCI CONSTANTIN	1800	A	61351	-	1	7/65	-	-	-	extravilan	1.800	-	3.492,00	3.492,00
2783	1225	lasii	Lespezi	-	IACOB IOAN	4000	A	61348	-	1	7/60	-	-	-	extravilan	4.000	-	7.760,00	7.760,00
2784	1226	lasii	Lespezi	-	TATARUSANU GHEORGHE	1800	A	61350	-	1	7/64	-	-	-	extravilan	1.800	-	3.492,00	3.492,00
2785	1227	lasii	Lespezi	-	PAVAL STELIANA; PAVAL PETREA	5000	A	516	64574	1	7/58	-	-	-	extravilan	4.969	-	9.639,86	9.639,86
2786	1228	lasii	Lespezi	-	TEREN LA DISPOZITIA COMISIEI LOCALE DE FOND FUNCINAR	2200	A	-	-	1	7/59	-	-	-	extravilan	2.200	-	4.268,00	4.268,00
2787	1229	lasii	Lespezi	-	TEREN LA DISPOZITIA COMISIEI LOCALE DE FOND FUNCINAR	1800	A	-	-	1	7/62	-	-	-	extravilan	1.800	-	3.492,00	3.492,00
2788	1230	lasii	Lespezi	-	DITOAIA IOAN; DITOREA VASILE; PASCARU SAVETA	5400	A	61343	-	1	7/28	-	-	-	extravilan	5.400	-	10.476,00	10.476,00
2789	1231	lasii	Lespezi	-	FLORESCU GHEORGHE	3600	A	61336	-	1	7/20	-	-	-	extravilan	3.600	-	6.984,00	6.984,00
2790	1232	lasii	Lespezi	-	APOSTOL GHEORGHE	1800	A	61335	-	1	7/18	-	-	-	extravilan	1.800	-	3.492,00	3.492,00
2791	1233	lasii	Lespezi	-	AGANENCI I.S. VASILE	1800	A	61340	-	1	7/25	-	-	-	extravilan	1.800	-	3.492,00	3.492,00
2792	1234	lasii	Lespezi	-	DITOAIA IOAN; PASCARU SAVETA; DITOAIA VASILE	3600	A	61342	-	1	7/27	-	-	-	extravilan	3.600	-	6.984,00	6.984,00
2793	1235	lasii	Lespezi	-	NEAMTU VASILE	1800	A	61332	-	1	7/7	-	-	-	extravilan	1.800	-	3.492,00	3.492,00
2794	1236	lasii	Lespezi	-	COSTEA CONSTANTIN; COSTEA STEFAN; MACSIM MARIA; MIRON ELENA; COSTEA GHEORGHE; COSTEA ALEXANDRU; IAZAROVICI SAVETA; COSTEA ION; NICOLAE ANA	5400	A	61346	-	1	7/33	-	-	-	extravilan	5.400	-	10.476,00	10.476,00
2795	1237	lasii	Lespezi	-	SAVA II CONSTANTIN; TELETIN MIHAIL LUCIAN; TELEFIN ELENA OANA	3600	A	61345	61345	1	7/31	-	-	-	extravilan	3.600	-	6.984,00	6.984,00
2796	1238	lasii	Lespezi	-	DROB GHEORGHE	1800	F	61338	-	1	7/23	-	-	-	extravilan	1.800	-	2.502,00	2.502,00
2797	1239	lasii	Lespezi	-	RAPICANU ION	700	F	61341	-	1	7/26	-	-	-	extravilan	700	-	973,00	973,00
2798	1240	lasii	Lespezi	-	GHERASIM ILIE	1000	A	61334	-	1	7/10	-	-	-	extravilan	1.000	-	1.940,00	1.940,00
2799	1241	lasii	Lespezi	-	DROB CONSTANTIN	3200	A	61347	-	1	7/35	-	-	-	extravilan	3.200	-	6.208,00	6.208,00
2800	1242	lasii	Lespezi	-	SAVA NEULAI	900	F	61344	-	1	7/30	-	-	-	extravilan	900	-	1.251,00	1.251,00
2801	1243	lasii	Lespezi	-	ANECHITEI IOANA	1800	A	61333	-	1	7/8	-	-	-	extravilan	1.800	-	3.492,00	3.492,00
2802	1244	lasii	Lespezi	-	VASILIU ION	1800	A	61339	-	1	7/24	-	-	-	extravilan	1.800	-	3.492,00	3.492,00
2803	1245	lasii	Lespezi	-	DROB CATINGA	1400	A	61337	-	1	7/21	-	-	-	extravilan	1.400	-	2.716,00	2.716,00
2804	1246	lasii	Lespezi	-	PAROHIA ORTODOXIA BUDA	12800	A	61329	-	1	7/1	-	-	-	extravilan	12.800	-	24.832,00	24.832,00
2805	1247	lasii	Lespezi	-	TEREN LA DISPOZITIA COMISIEI LOCALE DE FOND FUNCINAR	2300	A	-	-	1	7/4	-	-	-	extravilan	2.300	-	4.462,00	4.462,00
2806	1248	lasii	Lespezi	-	TEREN LA DISPOZITIA COMISIEI LOCALE DE FOND FUNCINAR	5300	A	-	-	1	7/5	-	-	-	extravilan	5.300	-	10.282,00	10.282,00

2807	1249	IASI	LESPEZI	-	TEREN LA DISPOZITIA COMISIEI LOCALE DE FOND FUNCICIAR	4000	A	-	-	1	7/6	-	-	-	-	extravilan	4.000	-	7.760,00	7.760,00
2808	1250	IASI	LESPEZI	-	TEREN LA DISPOZITIA COMISIEI LOCALE DE FOND FUNCICIAR	1800	A	-	-	1	7/6/1	-	-	-	-	extravilan	1.800	-	3.492,00	3.492,00
2809	1251	IASI	LESPEZI	-	TEREN LA DISPOZITIA COMISIEI LOCALE DE FOND FUNCICIAR	1000	A	-	-	1	7/9	-	-	-	-	extravilan	1.000	-	1.940,00	1.940,00
2810	1252	IASI	LESPEZI	-	TEREN LA DISPOZITIA COMISIEI LOCALE DE FOND FUNCICIAR	1000	A	-	-	1	7/11	-	-	-	-	extravilan	1.000	-	1.940,00	1.940,00
2811	1253	IASI	LESPEZI	-	TEREN LA DISPOZITIA COMISIEI LOCALE DE FOND FUNCICIAR	1800	A	-	-	1	7/12	-	-	-	-	extravilan	1.800	-	3.492,00	3.492,00
2812	1254	IASI	LESPEZI	-	TEREN LA DISPOZITIA COMISIEI LOCALE DE FOND FUNCICIAR	2500	A	-	-	1	7/13	-	-	-	-	extravilan	2.500	-	4.850,00	4.850,00
2813	1255	IASI	LESPEZI	-	TEREN LA DISPOZITIA COMISIEI LOCALE DE FOND FUNCICIAR	4000	A	-	-	1	7/14	-	-	-	-	extravilan	4.000	-	7.760,00	7.760,00
2814	1256	IASI	LESPEZI	-	TEREN LA DISPOZITIA COMISIEI LOCALE DE FOND FUNCICIAR	1800	A	-	-	1	7/16	-	-	-	-	extravilan	1.800	-	3.492,00	3.492,00
2815	1257	IASI	LESPEZI	-	TEREN LA DISPOZITIA COMISIEI LOCALE DE FOND FUNCICIAR	1800	A	-	-	1	7/17	-	-	-	-	extravilan	1.800	-	3.492,00	3.492,00
2816	1258	IASI	LESPEZI	-	TEREN LA DISPOZITIA COMISIEI LOCALE DE FOND FUNCICIAR	1800	A	-	-	1	7/22	-	-	-	-	extravilan	1.800	-	3.492,00	3.492,00
2817	1259	IASI	LESPEZI	-	TEREN LA DISPOZITIA COMISIEI LOCALE DE FOND FUNCICIAR	4000	A	-	-	1	7/24/1	-	-	-	-	extravilan	4.000	-	7.760,00	7.760,00
2818	1260	IASI	LESPEZI	-	MOROSANU GH. ILIE	5300	A	61330	-	1	7/2	-	-	-	-	extravilan	5.211	-	10.109,34	10.109,34
2819	1261	IASI	LESPEZI	-	PASCARU MARINICA	3000	A	61331	-	1	7/3	-	-	-	-	extravilan	3.000	-	5.820,00	5.820,00
2820	1264	IASI	LESPEZI	-	NECHITA ANICA	5100	A	61739	-	1	19/49	-	-	-	-	extravilan	5.100	-	9.894,00	9.894,00
2821	1265	IASI	LESPEZI	-	RAPICANU ION	3600	A	61744	-	1	19/34	-	-	-	-	extravilan	3.600	-	6.984,00	6.984,00
2822	1266	IASI	LESPEZI	-	APOSTOL GHEORGHE	3600	A	61742	-	1	19/41	-	-	-	-	extravilan	3.600	-	6.984,00	6.984,00
2823	1267	IASI	LESPEZI	-	DUMITRU AGALIA-SAVA ANICA-SAVA NECULAI	3200	A	61740	-	1	19/48	-	-	-	-	extravilan	3.200	-	6.208,00	6.208,00
2824	1268	IASI	LESPEZI	-	NECHIFOR GHEORGHE	1600	A	61743	-	1	19/40	-	-	-	-	extravilan	1.600	-	3.104,00	3.104,00
2825	1269	IASI	LESPEZI	-	PAVEL DUMITRU	4500	A	61746	-	1	19/30	-	-	-	-	extravilan	4.500	-	8.730,00	8.730,00
2826	1270	IASI	LESPEZI	-	SAVA NECULAI	3200	A	61741	-	1	19/47	-	-	-	-	extravilan	3.200	-	6.208,00	6.208,00
2827	1271	IASI	LESPEZI	-	VRABIE VASILE	2500	A	61738	-	1	19/52	-	-	-	-	extravilan	2.500	-	4.850,00	4.850,00
2828	1272	IASI	LESPEZI	-	NECHITA VASILE;NECHITA IOAN;NECHITA DANUT;SAVIN EUGENIA;ANECHITEI NECULAI	3700	A	61745	-	1	19/32	-	-	-	-	extravilan	3.700	-	7.178,00	7.178,00
2829	1273	IASI	LESPEZI	-	TEREN LA DISPOZITIA COMISIEI LOCALE DE FOND FUNCICIAR	3600	A	-	-	1	19/50	-	-	-	-	extravilan	3.600	-	6.984,00	6.984,00
2830	1274	IASI	LESPEZI	-	TEREN LA DISPOZITIA COMISIEI LOCALE DE FOND FUNCICIAR	4900	A	-	-	1	19/53	-	-	-	-	extravilan	4.900	-	9.506,00	9.506,00
2831	1275	IASI	LESPEZI	-	TEREN LA DISPOZITIA COMISIEI LOCALE DE FOND FUNCICIAR	3600	A	-	-	1	19/46	-	-	-	-	extravilan	3.600	-	6.984,00	6.984,00
2832	1276	IASI	LESPEZI	-	TEREN LA DISPOZITIA COMISIEI LOCALE DE FOND FUNCICIAR	3600	A	-	-	1	19/45	-	-	-	-	extravilan	3.600	-	6.984,00	6.984,00
2833	1277	IASI	LESPEZI	-	TEREN LA DISPOZITIA COMISIEI LOCALE DE FOND FUNCICIAR	900	A	-	-	1	19/43	-	-	-	-	extravilan	900	-	1.746,00	1.746,00
2834	1278	IASI	LESPEZI	-	TEREN LA DISPOZITIA COMISIEI LOCALE DE FOND FUNCICIAR	2700	A	-	-	1	19/42	-	-	-	-	extravilan	2.700	-	5.238,00	5.238,00
2835	1279	IASI	LESPEZI	-	TEREN LA DISPOZITIA COMISIEI LOCALE DE FOND FUNCICIAR	1600	A	-	-	1	19/39	-	-	-	-	extravilan	1.600	-	3.104,00	3.104,00
2836	1280	IASI	LESPEZI	-	TEREN LA DISPOZITIA COMISIEI LOCALE DE FOND FUNCICIAR	4500	A	-	-	1	19/38	-	-	-	-	extravilan	4.500	-	8.730,00	8.730,00
2837	1281	IASI	LESPEZI	-	TEREN LA DISPOZITIA COMISIEI LOCALE DE FOND FUNCICIAR	3600	A	-	-	1	19/37	-	-	-	-	extravilan	3.600	-	6.984,00	6.984,00
2838	1282	IASI	LESPEZI	-	TEREN LA DISPOZITIA COMISIEI LOCALE DE FOND FUNCICIAR	2700	A	-	-	1	19/36	-	-	-	-	extravilan	2.700	-	5.238,00	5.238,00
2839	1283	IASI	LESPEZI	-	TEREN LA DISPOZITIA COMISIEI LOCALE DE FOND FUNCICIAR	3600	A	-	-	1	19/33	-	-	-	-	extravilan	3.600	-	6.984,00	6.984,00
2840	1284	IASI	LESPEZI	-	TEREN LA DISPOZITIA COMISIEI LOCALE DE FOND FUNCICIAR	3600	A	-	-	1	19/31	-	-	-	-	extravilan	3.600	-	6.984,00	6.984,00
2841	1285	IASI	LESPEZI	-	TEREN LA DISPOZITIA COMISIEI LOCALE DE FOND FUNCICIAR	6900	A	-	-	1	19/29	-	-	-	-	extravilan	6.900	-	13.386,00	13.386,00

2842	1286	IASI	LESPEZI	-	TEREN LA DISPOZIȚIA COMISIEI LOCALE DE FOND FUNCIAR	3600	A	-	-	-	-	-	-	-	-	-	-	-	3.600	extravilan	6.984,00	6.984,00
2843	1287	IASI	LESPEZI	-	TEREN LA DISPOZIȚIA COMISIEI LOCALE DE FOND FUNCIAR	900	A	-	-	-	-	-	-	-	-	-	-	-	900	extravilan	1.746,00	1.746,00
2844	1288	IASI	LESPEZI	-	TEREN LA DISPOZIȚIA COMISIEI LOCALE DE FOND FUNCIAR	900	A	-	-	-	-	-	-	-	-	-	-	-	900	extravilan	1.746,00	1.746,00
2845	1290	IASI	LESPEZI	-	APOSTOL IOAN/APOSTOL CRISTINA	2160	A	64680	-	-	-	-	-	-	-	-	-	-	2.160	extravilan	4.190,40	4.190,40
2846	1291	IASI	LESPEZI	-	UNGUREANU CICERONIE	2900	A	61434	-	-	-	-	-	-	-	-	-	-	2.900	extravilan	5.626,00	5.626,00
2847	1292	IASI	LESPEZI	-	APOSTOL NECULAI	5400	A	61428	-	-	-	-	-	-	-	-	-	-	5.400	extravilan	10.476,00	10.476,00
2848	1293	IASI	LESPEZI	-	NEAMȚU ANGHIELINA	1772	F	61399	-	-	-	-	-	-	-	-	-	-	1.772	extravilan	2.463,08	2.463,08
2849	1294	IASI	LESPEZI	-	VASILICA MIHAI/VASILICA ION/AURSULUI GHEORGHE	1772	F	61418	-	-	-	-	-	-	-	-	-	-	1.772	extravilan	2.463,08	2.463,08
2850	1295	IASI	LESPEZI	-	TOPOLNICEANU RUXANDA	1772	A	61414	-	-	-	-	-	-	-	-	-	-	1.772	extravilan	3.437,68	3.437,68
2851	1296	IASI	LESPEZI	-	TOPOLNICEANU TOADER	1378	A	61413	-	-	-	-	-	-	-	-	-	-	1.378	extravilan	2.673,32	2.673,32
2852	1297	IASI	LESPEZI	-	AMARIUCU MARIOARA	2658	A	61400	-	-	-	-	-	-	-	-	-	-	2.658	extravilan	5.156,52	5.156,52
2853	1298	IASI	LESPEZI	-	CIUROTARU GHEORGHINA	3839	A	61398	-	-	-	-	-	-	-	-	-	-	3.839	extravilan	7.447,66	7.447,66
2854	1299	IASI	LESPEZI	-	AGANENCI MIHAI	1378	A	61419	-	-	-	-	-	-	-	-	-	-	1.378	extravilan	2.673,32	2.673,32
2855	1300	IASI	LESPEZI	-	ROTARU IOAN	1772	F	61408	-	-	-	-	-	-	-	-	-	-	1.772	extravilan	2.463,08	2.463,08
2856	1301	IASI	LESPEZI	-	APOSTOL GHEORGHE	1772	A	61423	-	-	-	-	-	-	-	-	-	-	1.772	extravilan	3.437,68	3.437,68
2857	1302	IASI	LESPEZI	-	MIRON ILEANA	3543	A	61422	-	-	-	-	-	-	-	-	-	-	3.543	extravilan	6.873,42	6.873,42
2858	1303	IASI	LESPEZI	-	PARRIN VASILE	1772	A	61406	-	-	-	-	-	-	-	-	-	-	1.772	extravilan	3.437,68	3.437,68
2859	1304	IASI	LESPEZI	-	TOPOLNICEANU GHEORGHE	1772	A	61404	-	-	-	-	-	-	-	-	-	-	1.772	extravilan	3.437,68	3.437,68
2860	1305	IASI	LESPEZI	-	MIRON COSTACHE	1969	A	61411	-	-	-	-	-	-	-	-	-	-	1.969	extravilan	3.819,86	3.819,86
2861	1306	IASI	LESPEZI	-	GALITA MARANDA	1083	F	61407	-	-	-	-	-	-	-	-	-	-	1.083	extravilan	1.505,37	1.505,37
2862	1307	IASI	LESPEZI	-	MIRON COSTACHE	1378	A	61405	-	-	-	-	-	-	-	-	-	-	1.378	extravilan	2.673,32	2.673,32
2863	1308	IASI	LESPEZI	-	DROB ANETA	1772	A	61403	-	-	-	-	-	-	-	-	-	-	1.772	extravilan	3.437,68	3.437,68
2864	1309	IASI	LESPEZI	-	APOSTOL NECULAI	2900	A	61433	-	-	-	-	-	-	-	-	-	-	2.900	extravilan	5.626,00	5.626,00
2865	1310	IASI	LESPEZI	-	VASILIU DUMITRU	3600	A	61429	-	-	-	-	-	-	-	-	-	-	3.600	extravilan	6.984,00	6.984,00
2866	1311	IASI	LESPEZI	-	APOSTOL AGLAIA	2900	A	61432	-	-	-	-	-	-	-	-	-	-	2.900	extravilan	5.626,00	5.626,00
2867	1312	IASI	LESPEZI	-	MINGIUNA VASILE	4000	A	61427	-	-	-	-	-	-	-	-	-	-	4.000	extravilan	7.760,00	7.760,00
2868	1313	IASI	LESPEZI	-	MOROSANU ILE	1772	A	61425	-	-	-	-	-	-	-	-	-	-	1.772	extravilan	3.437,68	3.437,68
2869	1314	IASI	LESPEZI	-	ROTARU CĂTINA	1083	A	61417	-	-	-	-	-	-	-	-	-	-	1.083	extravilan	2.101,02	2.101,02
2870	1315	IASI	LESPEZI	-	PAVALOIA ALEXANDRU	1772	F	61416	-	-	-	-	-	-	-	-	-	-	1.772	extravilan	2.463,08	2.463,08
2871	1316	IASI	LESPEZI	-	STOICA HĂREȚA	1772	F	61393	-	-	-	-	-	-	-	-	-	-	1.772	extravilan	2.463,08	2.463,08
2872	1317	IASI	LESPEZI	-	STRIMBOAIA DUMITRU	1772	A	61424	-	-	-	-	-	-	-	-	-	-	1.772	extravilan	3.437,68	3.437,68
2873	1318	IASI	LESPEZI	-	ACOZMEI ELISABETA	1378	A	61402	-	-	-	-	-	-	-	-	-	-	1.378	extravilan	2.673,32	2.673,32
2874	1319	IASI	LESPEZI	-	NECHITA IOAN	2658	F	61397	-	-	-	-	-	-	-	-	-	-	2.658	extravilan	3.694,62	3.694,62
2875	1320	IASI	LESPEZI	-	APOSTOL CONSTANTIN	1772	F	61395	-	-	-	-	-	-	-	-	-	-	1.772	extravilan	2.463,08	2.463,08
2876	1321	IASI	LESPEZI	-	GALITA VASILE	3543	A	61421	-	-	-	-	-	-	-	-	-	-	3.543	extravilan	6.873,42	6.873,42
2877	1322	IASI	LESPEZI	-	APOSTOL VASILE/APOSTOL ILE/MINGIUNA VERONA/COSTEA SAVASITIA/APOSTOL NECULAI/COZMA ILEANA/APOSTOL COSTICA/VASILIU MARIA/DASCALU ANA	1083	A	61415	-	-	-	-	-	-	-	-	-	-	1.083	extravilan	2.101,02	2.101,02
2878	1323	IASI	LESPEZI	-	COSTEA OLGA	1772	F	61410	-	-	-	-	-	-	-	-	-	-	1.772	extravilan	2.463,08	2.463,08
2879	1324	IASI	LESPEZI	-	VASILICA PETRU	3600	A	61431	-	-	-	-	-	-	-	-	-	-	3.600	extravilan	6.984,00	6.984,00
2880	1325	IASI	LESPEZI	-	COSTEA GHEORGHE	1772	A	61409	-	-	-	-	-	-	-	-	-	-	1.772	extravilan	3.437,68	3.437,68
2881	1326	IASI	LESPEZI	-	DOLHASCANU NATALIA/COZMA DUMITRU	689	F	61401	-	-	-	-	-	-	-	-	-	-	689	extravilan	957,71	957,71
2882	1327	IASI	LESPEZI	-	TATARUSANU COSTACHE	1772	A	61396	-	-	-	-	-	-	-	-	-	-	1.772	extravilan	3.437,68	3.437,68
2883	1328	IASI	LESPEZI	-	AGANENCI PETRU/ROMANILUC FLOAREA/MINGIUNA GHEORGHE/AGANENCI VASILE/MINGIUNA MIHAI	1378	F	61420	-	-	-	-	-	-	-	-	-	-	1.378	extravilan	1.915,42	1.915,42
2884	1329	IASI	LESPEZI	-	APOSTOL CONSTANTIN	3542	F	61426	-	-	-	-	-	-	-	-	-	-	3.542	extravilan	4.923,38	4.923,38
2885	1330	IASI	LESPEZI	-	CĂPATINA GETA/CIOBANU CĂTINA/PASCARU ROZA/STOICA MARIA/TOPOLNICEANU MIHAI/TANASE ILEANA/SAVIN MARIA	1378	A	61412	-	-	-	-	-	-	-	-	-	-	1.378	extravilan	2.673,32	2.673,32
2886	1331	IASI	LESPEZI	-	URSU IOAN/URSU GHEORGHE	900	A	61430	-	-	-	-	-	-	-	-	-	-	900	extravilan	1.746,00	1.746,00
2887	1332	IASI	LESPEZI	-	STOICA MIHAI/STOICA VASILE/STOICA GHEORGHE/GRIGORAS ELENA/STOICA DUMITRU/CABA LEUSTINA	1772	F	61394	-	-	-	-	-	-	-	-	-	-	1.772	extravilan	2.463,08	2.463,08
2888	1333	IASI	LESPEZI	-	TEREN LA DISPOZIȚIA COMISIEI LOCALE DE FOND FUNCIAR	3740	A	-	-	-	-	-	-	-	-	-	-	-	3.740	extravilan	7.255,60	7.255,60

2889	1334	IASI	LESPEZI	-	TEREN LA DISPOZITIA COMISIEI LOCALE DE FOND FUNCICIAR	3543	A	-	-	-	-	-	-	-	-	-	-	-	-	extravilan	3.543	-	-	6.873,42	6.873,42	
2890	1335	IASI	LESPEZI	-	TEREN LA DISPOZITIA COMISIEI LOCALE DE FOND FUNCICIAR	1772	A	-	-	-	-	-	-	-	-	-	-	-	-	-	extravilan	1.772	-	-	3.437,68	3.437,68
2891	1336	IASI	LESPEZI	-	TEREN LA DISPOZITIA COMISIEI LOCALE DE FOND FUNCICIAR	689	A	-	-	-	-	-	-	-	-	-	-	-	-	-	extravilan	689	-	-	1.336,66	1.336,66
2892	1337	IASI	LESPEZI	-	TEREN LA DISPOZITIA COMISIEI LOCALE DE FOND FUNCICIAR	1378	A	-	-	-	-	-	-	-	-	-	-	-	-	-	extravilan	1.378	-	-	2.673,32	2.673,32
2893	1338	IASI	LESPEZI	-	TEREN LA DISPOZITIA COMISIEI LOCALE DE FOND FUNCICIAR	1280	A	-	-	-	-	-	-	-	-	-	-	-	-	-	extravilan	1.280	-	-	2.483,20	2.483,20
2894	1339	IASI	LESPEZI	-	TEREN LA DISPOZITIA COMISIEI LOCALE DE FOND FUNCICIAR	3542	A	-	-	-	-	-	-	-	-	-	-	-	-	-	extravilan	3.542	-	-	6.871,48	6.871,48
2895	1340	IASI	LESPEZI	-	TEREN LA DISPOZITIA COMISIEI LOCALE DE FOND FUNCICIAR	3543	A	-	-	-	-	-	-	-	-	-	-	-	-	-	extravilan	3.543	-	-	6.873,42	6.873,42
2896	1341	IASI	LESPEZI	-	TEREN LA DISPOZITIA COMISIEI LOCALE DE FOND FUNCICIAR	689	A	-	-	-	-	-	-	-	-	-	-	-	-	-	extravilan	689	-	-	1.336,66	1.336,66
2897	1342	IASI	LESPEZI	-	TEREN LA DISPOZITIA COMISIEI LOCALE DE FOND FUNCICIAR	1378	F	-	-	-	-	-	-	-	-	-	-	-	-	-	extravilan	1.378	-	-	1.915,42	1.915,42
2898	1343	IASI	LESPEZI	-	TEREN LA DISPOZITIA COMISIEI LOCALE DE FOND FUNCICIAR	2461	A	-	-	-	-	-	-	-	-	-	-	-	-	-	extravilan	2.461	-	-	4.774,34	4.774,34
2899	1344	IASI	LESPEZI	-	TEREN LA DISPOZITIA COMISIEI LOCALE DE FOND FUNCICIAR	1083	A	-	-	-	-	-	-	-	-	-	-	-	-	-	extravilan	1.083	-	-	2.101,02	2.101,02
2900	1345	IASI	LESPEZI	-	VASILIU AUREL	1439	A	-	-	-	-	-	-	-	-	-	-	-	-	-	extravilan	1.439	-	-	2.791,66	2.791,66
2901	1346	IASI	LESPEZI	-	TEREN LA DISPOZITIA COMISIEI LOCALE DE FOND FUNCICIAR	3600	A	-	-	-	-	-	-	-	-	-	-	-	-	-	extravilan	3.600	-	-	6.984,00	6.984,00
2902	1347	IASI	LESPEZI	-	TEREN LA DISPOZITIA COMISIEI LOCALE DE FOND FUNCICIAR	1200	A	-	-	-	-	-	-	-	-	-	-	-	-	-	extravilan	1.200	-	-	2.328,00	2.328,00
2903	1348	IASI	LESPEZI	-	TEREN LA DISPOZITIA COMISIEI LOCALE DE FOND FUNCICIAR	1200	A	-	-	-	-	-	-	-	-	-	-	-	-	-	extravilan	1.200	-	-	2.328,00	2.328,00
2904	1349	IASI	LESPEZI	-	TEREN LA DISPOZITIA COMISIEI LOCALE DE FOND FUNCICIAR	1800	A	-	-	-	-	-	-	-	-	-	-	-	-	-	extravilan	1.800	-	-	3.492,00	3.492,00
2905	1350	IASI	LESPEZI	-	TEREN LA DISPOZITIA COMISIEI LOCALE DE FOND FUNCICIAR	1800	A	-	-	-	-	-	-	-	-	-	-	-	-	-	extravilan	1.800	-	-	3.492,00	3.492,00
2906	1351	IASI	LESPEZI	-	TEREN LA DISPOZITIA COMISIEI LOCALE DE FOND FUNCICIAR	3600	A	-	-	-	-	-	-	-	-	-	-	-	-	-	extravilan	3.600	-	-	6.984,00	6.984,00
2907	1352	IASI	LESPEZI	-	TEREN LA DISPOZITIA COMISIEI LOCALE DE FOND FUNCICIAR	3543	A	-	-	-	-	-	-	-	-	-	-	-	-	-	extravilan	3.543	-	-	6.873,42	6.873,42
2908	1353	IASI	LESPEZI	-	TEREN LA DISPOZITIA COMISIEI LOCALE DE FOND FUNCICIAR	1772	A	-	-	-	-	-	-	-	-	-	-	-	-	-	extravilan	1.772	-	-	3.437,68	3.437,68
2909	1355	IASI	LESPEZI	-	NECHITA CARMEN-NECHITA DUMITRU TICU	677	A	62192	62192	-	-	-	-	-	-	-	-	-	-	-	extravilan	677	-	-	1.313,38	1.313,38
2910	1356	IASI	LESPEZI	-	MIHAI CĂTINCA	40	A	62153	-	1	16/70	-	-	-	-	-	-	-	-	-	extravilan	40	-	-	77,60	77,60
2911	1357	IASI	LESPEZI	-	GIOBANU SOFICA	176	A	62149	-	1	16/67	-	-	-	-	-	-	-	-	-	extravilan	176	-	-	341,44	341,44
2912	1358	IASI	LESPEZI	-	APOSTOL CONSTANTIN	443	A	62249	-	1	16/123	-	-	-	-	-	-	-	-	-	extravilan	443	-	-	859,42	859,42
2913	1359	IASI	LESPEZI	-	FLORESCU GHEORGHE	237	A	62246	-	1	16/83	-	-	-	-	-	-	-	-	-	extravilan	237	-	-	459,78	459,78
2914	1360	IASI	LESPEZI	-	MOTCU VARVARA	846	A	62216	-	1	16/119	-	-	-	-	-	-	-	-	-	extravilan	846	-	-	1.641,24	1.641,24
2915	1361	IASI	LESPEZI	-	MIHAI GHEORGHE	509	F	62214	-	1	16/114	-	-	-	-	-	-	-	-	-	extravilan	509	-	-	707,51	707,51
2916	1362	IASI	LESPEZI	-	MIHAI AGLIANA	40	A	62155	-	1	16/71	-	-	-	-	-	-	-	-	-	extravilan	40	-	-	77,60	77,60
2917	1363	IASI	LESPEZI	-	DROB CĂTINCA	452	A	62222	-	1	16/124	-	-	-	-	-	-	-	-	-	extravilan	452	-	-	876,88	876,88
2918	1364	IASI	LESPEZI	-	VASILIU ION	360	A	62208	-	1	16/108	-	-	-	-	-	-	-	-	-	extravilan	360	-	-	698,40	698,40
2919	1365	IASI	LESPEZI	-	VASILICA PETRU	323	A	62186	-	1	16/93	-	-	-	-	-	-	-	-	-	extravilan	323	-	-	626,62	626,62
2920	1366	IASI	LESPEZI	-	MOTCU VARVARA	994	A	62220	-	1	16/122	-	-	-	-	-	-	-	-	-	extravilan	994	-	-	1.928,36	1.928,36
2921	1367	IASI	LESPEZI	-	AMARANDI GHEORGHE	782	A	62218	-	1	16/121	-	-	-	-	-	-	-	-	-	extravilan	782	-	-	1.517,08	1.517,08
2922	1368	IASI	LESPEZI	-	BACIU GHEORGHE	320	F	62184	-	1	16/92	-	-	-	-	-	-	-	-	-	extravilan	320	-	-	444,80	444,80
2923	1369	IASI	LESPEZI	-	COSTEA VASILE	304	A	62179	-	1	16/88	-	-	-	-	-	-	-	-	-	extravilan	304	-	-	589,76	589,76
2924	1370	IASI	LESPEZI	-	DRAGOI DORIN;DRAGOI LUCICA;DRAGOI FLORIN;RAICU AGURITA;DRAGOI PETRICA;DRAGOI MARCEL;DRAGOI DUMITRU	414	A	62210	-	1	16/109	-	-	-	-	-	-	-	-	-	extravilan	414	-	-	803,16	803,16
2925	1371	IASI	LESPEZI	-	AGANENCEI MARIA;SENDREA MARIA; MARCU JORJICA;UNGUREANU ELENA	353	F	62202	-	1	16/105	-	-	-	-	-	-	-	-	-	extravilan	353	-	-	490,67	490,67
2926	1372	IASI	LESPEZI	-	TATARUSANU TASIA	229	F	62194	-	1	16/100	-	-	-	-	-	-	-	-	-	extravilan	229	-	-	318,31	318,31
2927	1373	IASI	LESPEZI	-	PANDA MARIARA	262	F	62165	-	1	16/78	-	-	-	-	-	-	-	-	-	extravilan	262	-	-	364,18	364,18

2928	1374	Iasi	Lespezi	-	FLORESCU VASILE;FLORESCU GHEORGHE;COIOCARU ELENA;FLORESCU COSTACHE;FLORESCU ION;HRETICANU MARIA;ZAHARIA VIRGINIA	544	F	62169	-	1	16/82	-	-	-	-	-	544	extravilan	756,16	756,16	-	-	756,16
2929	1375	Iasi	Lespezi	-	APOSTOL CONSTANTIN	480	F	62159	-	1	83/29	-	-	-	-	-	480	extravilan	667,20	667,20	-	-	667,20
2930	1376	Iasi	Lespezi	-	GIUCIU ILEANA	656	F	62188	-	1	16/94	-	-	-	-	-	656	extravilan	911,84	911,84	-	-	911,84
2931	1377	Iasi	Lespezi	-	APOSTOL GHEORGHE	149	A	62157	-	1	16/72	-	-	-	-	-	149	extravilan	289,06	289,06	-	-	289,06
2932	1378	Iasi	Lespezi	-	DULGHERIU IUSTINA	380	A	62147	-	1	16/66	-	-	-	-	-	380	extravilan	737,20	737,20	-	-	737,20
2933	1379	Iasi	Lespezi	-	ROTARU ILEANA;ROTARU TUDORITA;ROTARU TUDOR;ROTARU CRISTIAN;ROTARU CATALINA	741	F	62212	62212	1	83/67	-	-	-	-	-	741	extravilan	1.029,99	1.029,99	-	-	1.029,99
2934	1380	Iasi	Lespezi	-	TAMASE LORENA	357	A	62206	-	1	16/107	-	-	-	-	-	357	extravilan	692,58	692,58	-	-	692,58
2935	1381	Iasi	Lespezi	-	CIOBANU ELENA	602	A	62198	-	1	16/103	-	-	-	-	-	602	extravilan	1.167,88	1.167,88	-	-	1.167,88
2936	1382	Iasi	Lespezi	-	ROTARU IOAN	44	A	62151	-	1	16/69	-	-	-	-	-	44	extravilan	85,36	85,36	-	-	85,36
2937	1383	Iasi	Lespezi	-	JITARU ZOITA;AMARANDEI ION;MIHAI MARIOARA;AMARANDEI GHEORGHE;AMARANDEI VASILE	316	A	62247	-	1	16/91	-	-	-	-	-	316	extravilan	613,04	613,04	-	-	613,04
2938	1384	Iasi	Lespezi	-	TOPOLNICEANU RUXANDA	137	A	62200	-	1	16/104	-	-	-	-	-	137	extravilan	265,78	265,78	-	-	265,78
2939	1385	Iasi	Lespezi	-	FLORESCU IOAN	288	F	62171	-	1	16/84	-	-	-	-	-	288	extravilan	400,32	400,32	-	-	400,32
2940	1386	Iasi	Lespezi	-	BACIU VASILE	549	A	62163	-	1	16/76	-	-	-	-	-	549	extravilan	1.065,06	1.065,06	-	-	1.065,06
2941	1387	Iasi	Lespezi	-	ROTARU ION	493	F	62161	-	1	16/75	-	-	-	-	-	493	extravilan	685,27	685,27	-	-	685,27
2942	1388	Iasi	Lespezi	-	VASILIU VASILE	577	F	62196	-	1	16/102	-	-	-	-	-	577	extravilan	802,03	802,03	-	-	802,03
2943	1389	Iasi	Lespezi	-	TATARUSANU COSTACHE	617	A	62181	-	1	16/89	-	-	-	-	-	617	extravilan	1.196,98	1.196,98	-	-	1.196,98
2944	1390	Iasi	Lespezi	-	AGANENCEI CONSTANTIN;AGANENCEI VASILE;DAMIAN VERONA;AGANENCEI IOAN	450	F	62177	-	1	16/87	-	-	-	-	-	450	extravilan	625,50	625,50	-	-	625,50
2945	1391	Iasi	Lespezi	-	GALITA VASILE	296	F	62175	-	1	16/86	-	-	-	-	-	296	extravilan	411,44	411,44	-	-	411,44
2946	1392	Iasi	Lespezi	-	GALITA COSTACHE	269	A	62167	-	1	16/80	-	-	-	-	-	269	extravilan	521,86	521,86	-	-	521,86
2947	1393	Iasi	Lespezi	-	NEAMTU MIHAI	292	A	62173	-	1	16/85	-	-	-	-	-	292	extravilan	566,48	566,48	-	-	566,48
2948	1394	Iasi	Lespezi	-	DROB ION	180	A	62145	-	1	16/65	-	-	-	-	-	180	extravilan	349,20	349,20	-	-	349,20
2949	1395	Iasi	Lespezi	-	MARCU ION;COSTEA VIORICA;NEAMTU CATINGA	355	F	62204	-	1	16/106	-	-	-	-	-	355	extravilan	493,45	493,45	-	-	493,45
2950	1396	Iasi	Lespezi	-	DROB PETREA	386	A	62190	-	1	16/95	-	-	-	-	-	386	extravilan	748,84	748,84	-	-	748,84
2951	1397	Iasi	Lespezi	-	TEREN LA DISPOZITIA COMISIEI LOCALE DE FOND FUNCJAR	64	A	-	-	1	16/68	-	-	-	-	-	64	extravilan	124,16	124,16	-	-	124,16
2952	1398	Iasi	Lespezi	-	TEREN LA DISPOZITIA COMISIEI LOCALE DE FOND FUNCJAR	192	A	-	-	1	16/73	-	-	-	-	-	192	extravilan	372,48	372,48	-	-	372,48
2953	1399	Iasi	Lespezi	-	TEREN LA DISPOZITIA COMISIEI LOCALE DE FOND FUNCJAR	259	A	-	-	1	16/77	-	-	-	-	-	259	extravilan	502,46	502,46	-	-	502,46
2954	1400	Iasi	Lespezi	-	TEREN LA DISPOZITIA COMISIEI LOCALE DE FOND FUNCJAR	206	A	-	-	1	16/79	-	-	-	-	-	206	extravilan	399,64	399,64	-	-	399,64
2955	1401	Iasi	Lespezi	-	TEREN LA DISPOZITIA COMISIEI LOCALE DE FOND FUNCJAR	440	A	-	-	1	16/81	-	-	-	-	-	440	extravilan	853,60	853,60	-	-	853,60
2956	1402	Iasi	Lespezi	-	TEREN LA DISPOZITIA COMISIEI LOCALE DE FOND FUNCJAR	313	A	-	-	1	16/90	-	-	-	-	-	313	extravilan	607,22	607,22	-	-	607,22
2957	1403	Iasi	Lespezi	-	APOSTOL NECULAI	663	F	771	64405	1	1A	-	-	-	-	-	663	extravilan	921,57	921,57	-	-	921,57
2958	1404	Iasi	Lespezi	-	PASCARUS CONSTANTIN	131	A	141	64325	1	83/53	-	-	-	-	-	131	extravilan	254,14	254,14	-	-	254,14
2959	1405	Iasi	Lespezi	-	TEREN LA DISPOZITIA COMISIEI LOCALE DE FOND FUNCJAR	108	F	-	-	1	16/97	-	-	-	-	-	108	extravilan	150,12	150,12	-	-	150,12
2960	1406	Iasi	Lespezi	-	PASCARUS CONSTANTIN	134	A	140	64323	1	83/54	-	-	-	-	-	134	extravilan	259,96	259,96	-	-	259,96
2961	1407	Iasi	Lespezi	-	TEREN LA DISPOZITIA COMISIEI LOCALE DE FOND FUNCJAR	365	A	-	-	1	16/111	-	-	-	-	-	365	extravilan	708,10	708,10	-	-	708,10
2962	1408	Iasi	Lespezi	-	TEREN LA DISPOZITIA COMISIEI LOCALE DE FOND FUNCJAR	509	A	-	-	1	16/112	-	-	-	-	-	509	extravilan	987,46	987,46	-	-	987,46
2963	1409	Iasi	Lespezi	-	TEREN LA DISPOZITIA COMISIEI LOCALE DE FOND FUNCJAR	310	A	-	-	1	16/110	-	-	-	-	-	310	extravilan	601,40	601,40	-	-	601,40
2964	1410	Iasi	Lespezi	-	IORGA GHEORGHE LIVIU;IORGA MINERVA	742	A	752	64358	1	1A	-	-	-	-	-	742	extravilan	1.439,48	1.439,48	-	-	1.439,48
2965	1411	Iasi	Lespezi	-	TEREN LA DISPOZITIA COMISIEI LOCALE DE FOND FUNCJAR	802	A	-	-	1	16/117	-	-	-	-	-	802	extravilan	1.555,88	1.555,88	-	-	1.555,88
2966	1412	Iasi	Lespezi	-	TEREN LA DISPOZITIA COMISIEI LOCALE DE FOND FUNCJAR	547	A	-	-	1	16/115	-	-	-	-	-	547	extravilan	1.061,18	1.061,18	-	-	1.061,18

2967	1413	IASI	LESPEZI	-	TEREN LA DISPOZIȚIA COMISIEI LOCALE DE FOND FUNCȚIAR	1044	A	-	-	1	16/116	-	-	-	extravilan	1.044	-	2.025,36	2.025,36
2968	1414	IASI	LESPEZI	-	TEREN LA DISPOZIȚIA COMISIEI LOCALE DE FOND FUNCȚIAR	387	A	-	-	1	16/120	-	-	-	extravilan	387	-	750,78	750,78
2969	1417	IASI	LESPEZI	-	APOSTOL MARIA; APOSTOL VASILE	5500	A	62103	-	1	55/9	-	-	-	extravilan	2.948	-	5.719,12	5.719,12
2970	1418	IASI	LESPEZI	-	SPINU CLAUDIU; DROBOTA LENUTA	1161	N	65148	-	1	61/21	-	-	-	extravilan	-	-	-	4.091,46
2971	1419	IASI	LESPEZI	-	CIOBANU SOFICA	2439	A	62148	-	1	54/21	-	-	-	extravilan	2.109	-	4.091,46	4.091,46
2972	1420	IASI	LESPEZI	-	DULGERIU IUSTINA	1223	A	62148	-	1	83/23	-	-	-	extravilan	811	-	1.573,34	1.573,34
2973	1421	IASI	LESPEZI	-	JITARU ZOITA; AMARANDEI ION; MIHAI MARIOARA; AMARANDEI GHEORGHE; AMARANDEI VASILE	3220	A	62146	-	1	83/22/1	-	-	-	extravilan	1.999	-	3.878,06	3.878,06
2974	1422	IASI	LESPEZI	-	AGANENCEI CONSTANTIN; AGANENCEI VASILE; DAMIAN VERONA; AGANENCEI IOAN	1483	A	62182	-	1	83/46	-	-	-	extravilan	1.241	-	2.407,54	2.407,54
2975	1423	IASI	LESPEZI	-	NEAMTU MIHAI	2250	F	62176	-	1	83/42	-	-	-	extravilan	1.821	-	2.531,19	2.531,19
2976	1424	IASI	LESPEZI	-	FLORESCU VASILE; FLORESCU GHEORGHE; COIOCARU ELENA; FLORESCU COSTACHE; FLORESCU ION; HRETICANU MARIA; AHARIA VIRGINIA	1508	A	62172	-	1	83/39	-	-	-	extravilan	1.199	-	2.326,06	2.326,06
2977	1425	IASI	LESPEZI	-	PAVAL PETREA	1800	F	62113	-	1	55/30	-	-	-	extravilan	1.103	-	1.533,17	1.533,17
2978	1426	IASI	LESPEZI	-	FLORESCU PARASCHIVA	1800	F	62104	-	1	55/11	-	-	-	extravilan	983	-	1.366,37	1.366,37
2979	1427	IASI	LESPEZI	-	BACIU GH. VASILE	3351	A	62162	-	1	83/31	-	-	-	extravilan	2.420	-	4.694,80	4.694,80
2980	1428	IASI	LESPEZI	-	PAVAL ILEANA	2500	F	62112	-	1	55/29	-	-	-	extravilan	1.526	-	2.121,14	2.121,14
2981	1429	IASI	LESPEZI	-	DITONIA VASILE	1300	A	62117	-	1	83/19	-	-	-	extravilan	816	-	1.583,04	1.583,04
2982	1430	IASI	LESPEZI	-	APOSTOL TOADER	1800	F	62115	-	1	83/17	-	-	-	extravilan	1.118	-	1.554,02	1.554,02
2983	1431	IASI	LESPEZI	-	PAROHIA ORTODOXA BUDA	23062	A	62101	-	1	55/1	-	-	-	extravilan	9.975	-	19.351,50	19.351,50
2984	1432	IASI	LESPEZI	-	TOPOLNICEANU RUXANDA	3000	A	62111	-	1	55/27	-	-	-	extravilan	1.954	-	3.790,76	3.790,76
2985	1433	IASI	LESPEZI	-	POPOVICI IOAN	1300	F	62106	-	1	55/17	-	-	-	extravilan	732	-	1.017,48	1.017,48
2986	1434	IASI	LESPEZI	-	GALITA VASILE	1504	F	62174	-	1	83/40	-	-	-	extravilan	1.207	-	1.677,73	1.677,73
2987	1435	IASI	LESPEZI	-	PANDA MARIOARA	1538	F	62164	-	1	83/33	-	-	-	extravilan	1.136	-	1.579,04	1.579,04
2988	1436	IASI	LESPEZI	-	DROB CĂTINCA	1900	A	62105	-	1	55/13	-	-	-	extravilan	1.048	-	2.033,12	2.033,12
2989	1437	IASI	LESPEZI	-	LEȘTEANU DUMITRU	1800	F	62102	-	1	55/8	-	-	-	extravilan	953	-	1.324,67	1.324,67
2990	1438	IASI	LESPEZI	-	FLORESCU GHEORGHE	1263	A	62245	-	1	83/37/2	-	-	-	extravilan	987	-	1.914,78	1.914,78
2991	1439	IASI	LESPEZI	-	COSTEA VASILE	1496	A	62178	-	1	83/43	-	-	-	extravilan	1.221	-	2.368,74	2.368,74
2992	1440	IASI	LESPEZI	-	ROTARU ION	3107	F	62160	-	1	83/30	-	-	-	extravilan	2.202	-	3.060,78	3.060,78
2993	1441	IASI	LESPEZI	-	DROB ION	1220	A	62144	-	1	83/22	-	-	-	extravilan	787	-	1.526,78	1.526,78
2994	1442	IASI	LESPEZI	-	TOPOLNICEANU TOADER	1703	A	62110	-	1	55/25	-	-	-	extravilan	1.013	-	1.965,22	1.965,22
2995	1443	IASI	LESPEZI	-	APOSTOL GHEORGHE	1800	A	62107	-	1	55/19	-	-	-	extravilan	1.026	-	1.990,44	1.990,44
2996	1444	IASI	LESPEZI	-	FLORESCU IOAN	1512	F	62170	-	1	83/38	-	-	-	extravilan	1.191	-	1.655,49	1.655,49
2997	1445	IASI	LESPEZI	-	APOSTOL GH. GHEORGHE	1251	A	62156	-	1	83/27	-	-	-	extravilan	791	-	1.534,54	1.534,54
2998	1446	IASI	LESPEZI	-	MIHAI CĂTINCA	460	A	62152	-	1	83/25	-	-	-	extravilan	308	-	597,52	597,52
2999	1447	IASI	LESPEZI	-	MIHAI GHEORGHE	1800	F	62116	-	1	83/18	-	-	-	extravilan	1.124	-	1.562,36	1.562,36
3000	1448	IASI	LESPEZI	-	TĂTĂRĂȘANU COSTACHE	2983	A	62180	-	1	55/1/45	-	-	-	extravilan	2.456	-	4.764,64	4.764,64
3001	1449	IASI	LESPEZI	-	VASILICA PETRU	1474	A	62185	-	1	83/48	-	-	-	extravilan	1.250	-	2.425,00	2.425,00
3002	1450	IASI	LESPEZI	-	BACIU GHEORGHE	1480	F	62183	-	1	83/47	-	-	-	extravilan	1.247	-	1.733,33	1.733,33
3003	1451	IASI	LESPEZI	-	ROTARU IOAN	306	A	62150	-	1	83/24/1	-	-	-	extravilan	205	-	397,70	397,70
3004	1452	IASI	LESPEZI	-	APOSTOL CONSTANTIN	3120	F	62158	-	1	83/29	-	-	-	extravilan	2.166	-	3.010,74	3.010,74
3005	1453	IASI	LESPEZI	-	MIHAI AGLAIA	260	A	62154	-	1	83/26	-	-	-	extravilan	174	-	337,56	337,56
3006	1454	IASI	LESPEZI	-	SIMILEAC ION	1800	F	62109	-	1	55/24	-	-	-	extravilan	1.064	-	1.478,96	1.478,96
3007	1455	IASI	LESPEZI	-	GALITA GHEORGHE	360	A	62118	-	1	83/20	-	-	-	extravilan	226	-	438,44	438,44
3008	1456	IASI	LESPEZI	-	GALITA COSTACHE	1531	A	62166	-	1	83/35	-	-	-	extravilan	1.149	-	2.229,06	2.229,06
3009	1457	IASI	LESPEZI	-	PASCARU RUXANDA	1300	A	62114	-	1	83/16	-	-	-	extravilan	803	-	1.557,82	1.557,82
3010	1458	IASI	LESPEZI	-	TEREN LA DISPOZIȚIA COMISIEI LOCALE DE FOND FUNCȚIAR	6000	A	-	-	1	55/2	-	-	-	extravilan	3.131	-	6.074,14	6.074,14
3011	1459	IASI	LESPEZI	-	TEREN LA DISPOZIȚIA COMISIEI LOCALE DE FOND FUNCȚIAR	1800	A	-	-	1	55/10	-	-	-	extravilan	977	-	1.895,38	1.895,38
3012	1460	IASI	LESPEZI	-	TEREN LA DISPOZIȚIA COMISIEI LOCALE DE FOND FUNCȚIAR	1385	A	-	-	1	55/10	-	-	-	extravilan	754	-	1.462,76	1.462,76
3013	1461	IASI	LESPEZI	-	TEREN LA DISPOZIȚIA COMISIEI LOCALE DE FOND FUNCȚIAR	1800	A	-	-	1	55/15	-	-	-	extravilan	1.004	-	1.947,76	1.947,76



3014	1462	IASI	LESPEZI	-	TEREN LA DISPOZITIA COMISIEI LOCALE DE FOND FUNCIAR	1800	A	-	-	1	55/16	-	-	-	-	extravilan	838	-	1.625,72	1.625,72
3015	1463	IASI	LESPEZI	-	TEREN LA DISPOZITIA COMISIEI LOCALE DE FOND FUNCIAR	1699	A	-	-	1	55/14	-	-	-	-	extravilan	942	-	1.827,48	1.827,48
3016	1464	IASI	LESPEZI	-	TEREN LA DISPOZITIA COMISIEI LOCALE DE FOND FUNCIAR	1800	A	-	-	1	55/18	-	-	-	-	extravilan	1.019	-	1.976,86	1.976,86
3017	1465	IASI	LESPEZI	-	TEREN LA DISPOZITIA COMISIEI LOCALE DE FOND FUNCIAR	3600	A	-	-	1	55/21	-	-	-	-	extravilan	1.997	-	3.874,18	3.874,18
3018	1466	IASI	LESPEZI	-	TEREN LA DISPOZITIA COMISIEI LOCALE DE FOND FUNCIAR	1800	A	-	-	1	55/20	-	-	-	-	extravilan	1.032	-	2.002,08	2.002,08
3019	1467	IASI	LESPEZI	-	TEREN LA DISPOZITIA COMISIEI LOCALE DE FOND FUNCIAR	1200	A	-	-	1	55/26	-	-	-	-	extravilan	717	-	1.390,98	1.390,98
3020	1468	IASI	LESPEZI	-	TEREN LA DISPOZITIA COMISIEI LOCALE DE FOND FUNCIAR	1800	A	-	-	1	55/28	-	-	-	-	extravilan	1.220	-	2.366,80	2.366,80
3021	1469	IASI	LESPEZI	-	TEREN LA DISPOZITIA COMISIEI LOCALE DE FOND FUNCIAR	4000	A	-	-	1	83/15	-	-	-	-	extravilan	2.452	-	4.756,88	4.756,88
3022	1470	IASI	LESPEZI	-	TEREN LA DISPOZITIA COMISIEI LOCALE DE FOND FUNCIAR	5140	A	-	-	1	83/20/1	-	-	-	-	extravilan	3.261	-	6.326,34	6.326,34
3023	1471	IASI	LESPEZI	-	TEREN LA DISPOZITIA COMISIEI LOCALE DE FOND FUNCIAR	700	A	-	-	1	83/21	-	-	-	-	extravilan	449	-	871,06	871,06
3024	1472	IASI	LESPEZI	-	TEREN LA DISPOZITIA COMISIEI LOCALE DE FOND FUNCIAR	1487	A	-	-	1	83/45	-	-	-	-	extravilan	1.237	-	2.399,78	2.399,78
3025	1473	IASI	LESPEZI	-	TEREN LA DISPOZITIA COMISIEI LOCALE DE FOND FUNCIAR	2460	A	-	-	1	83/36	-	-	-	-	extravilan	1.868	-	3.623,92	3.623,92
3026	1474	IASI	LESPEZI	-	TEREN LA DISPOZITIA COMISIEI LOCALE DE FOND FUNCIAR	1194	A	-	-	1	83/34	-	-	-	-	extravilan	889	-	1.724,66	1.724,66
3027	1475	IASI	LESPEZI	-	TEREN LA DISPOZITIA COMISIEI LOCALE DE FOND FUNCIAR	1541	A	-	-	1	83/32	-	-	-	-	extravilan	1.129	-	2.190,26	2.190,26
3028	1476	IASI	LESPEZI	-	TEREN LA DISPOZITIA COMISIEI LOCALE DE FOND FUNCIAR	436	A	-	-	1	83/23/2	-	-	-	-	extravilan	291	-	564,54	564,54
3029	1477	IASI	LESPEZI	-	TEREN LA DISPOZITIA COMISIEI LOCALE DE FOND FUNCIAR	1608	A	-	-	1	83/28	-	-	-	-	extravilan	1.015	-	1.969,10	1.969,10
3030	1479	IASI	LESPEZI	-	TEREN LA DISPOZITIA COMISIEI LOCALE DE FOND FUNCIAR	1183	A	-	-	1	83/110	-	-	-	-	extravilan	1.165	-	2.260,10	2.260,10
3031	1480	IASI	LESPEZI	-	MAFTEI MIHA;MAFTEI AJUNA	3700	F	62375	62375	1	83/78	-	-	-	-	extravilan	3.695	-	5.136,05	5.136,05
3032	1481	IASI	LESPEZI	-	ROTARU ILEANA;ROTARU TUDORITA;ROTARU TUDOR;ROTARU CRISTIAN;ROTARU CATALINA	2859	F	62211	62211	1	83/67	-	-	-	-	extravilan	2.808	-	3.903,12	3.903,12
3033	1482	IASI	LESPEZI	-	DOCHITA ADRIANA;DOCHITA GHEORGHE	7600	A	62123	62123	1	83/1	-	-	-	-	extravilan	5.729	-	11.114,26	11.114,26
3034	1483	IASI	LESPEZI	-	DRAGOI PETRU;DRAGOI ANGELICA	5400	A	62120	62120	1	83/79	-	-	-	-	extravilan	5.396	-	10.468,24	10.468,24
3035	1484	IASI	LESPEZI	-	MOROSANU CRISTINEL IONIUT	1650	A	62836	62836	1	83/13	-	-	-	Gard dih plasa	extravilan	1	1.635,90	1,94	1.637,84
3036	1485	IASI	LESPEZI	-	ROTARU CATALINA	3700	F	62376	62376	1	83/78	-	-	-	-	extravilan	3.697	-	5.138,83	5.138,83
3037	1486	IASI	LESPEZI	-	NECHITA CARMEN;NECHITA DUMITRU TICU	2923	A	62191	62191	1	83/51	-	-	-	-	extravilan	2.552	-	4.950,88	4.950,88
3038	1487	IASI	LESPEZI	-	SIMILEAC GAVRIL;SIMILEAC SAVA;APOSTOL SAVASTITA;TANASE IOANA;ONISOR ANICA	500	A	62129	-	1	83/96	-	-	-	-	extravilan	484	-	938,96	938,96
3039	1488	IASI	LESPEZI	-	AGANENCEI VERONICA;IOSUB MARIA;LESPEZEANU CONSTANTIN;APETREI ELENA;PAVAL SOPICA;VASILIU VALERIA	1301	A	62233	-	1	83/112	-	-	-	-	extravilan	1.283	-	2.489,02	2.489,02
3040	1489	IASI	LESPEZI	-	LATURE GEORGETA	1400	A	62130	-	1	83/94	-	-	-	-	extravilan	1.344	-	2.607,36	2.607,36
3041	1490	IASI	LESPEZI	-	MURARIU MARIOARA	512	A	62229	-	1	83/107	-	-	-	-	extravilan	502	-	973,88	973,88
3042	1491	IASI	LESPEZI	-	AMARANDEI GHEORGHE	2818	A	62127	-	1	83/74	-	-	-	-	extravilan	2.800	-	5.432,00	5.432,00
3043	1492	IASI	LESPEZI	-	CIOBANU ELENA	2498	A	62197	-	1	83/57	-	-	-	-	extravilan	2.291	-	4.444,54	4.444,54
3044	1493	IASI	LESPEZI	-	VASILIU VASILE	2423	F	62195	-	1	83/56	-	-	-	-	extravilan	2.198	-	3.055,22	3.055,22
3045	1494	IASI	LESPEZI	-	MIRON COSTACHE	2500	A	62131	-	1	83/97	-	-	-	-	extravilan	2.334	-	4.527,96	4.527,96
3046	1495	IASI	LESPEZI	-	NECHITA ANICA	1028	A	62227	-	1	83/106	-	-	-	-	extravilan	997	-	1.934,18	1.934,18
3047	1496	IASI	LESPEZI	-	TANASE VASILE	510	A	62231	-	1	83/109	-	-	-	-	extravilan	503	-	975,82	975,82
3048	1497	IASI	LESPEZI	-	AGANENCEI MARIA;SENDREA MARIA;MARCU JORICA;UNGUREANU ELENA	1447	F	62201	-	1	83/59	-	-	-	-	extravilan	1.343	-	1.866,77	1.866,77
3049	1498	IASI	LESPEZI	-	FLORESCU IOAN	5400	A	62127	-	1	83/93	-	-	-	-	extravilan	5.357	-	10.392,58	10.392,58

3050	1499	iasii	Lespezi	-	ROTARU CATINGA	1800	F	62122	-	1	83/83	-	-	-	extravilan	1.800	-	2.502,00	2.502,00
3051	1500	iasii	Lespezi	BUDA	SIMILEAC NATALIA;PASCARU VASILE;PASCARU CONSTANTIN;PASCARU GHEORGHE;MOISANU AGUNTINA;PASCARU ION;NOVAC ILEANA	625	A	62241	-	1	83/120	-	-	-	intravilan	233	-	2.551,35	3.678,49
3052	1501	iasii	Lespezi	-	LESPEZANU GHEORGHE	2175	A	62235	-	1	83/113	-	-	-	extravilan	2.139	-	4.149,66	4.149,66
3053	1502	iasii	Lespezi	-	MIHAI GHEORGHE	1291	F	62213	-	1	83/66	-	-	-	extravilan	1.281	-	1.780,59	1.780,59
3054	1503	iasii	Lespezi	-	TATARUSANU COSTACHE	2500	A	62126	-	1	83/92	-	-	-	extravilan	2.494	-	4.838,36	4.838,36
3055	1504	iasii	Lespezi	-	VASILIU ION	1440	A	62207	-	1	83/62	-	-	-	extravilan	1.363	-	2.644,22	2.644,22
3056	1505	iasii	Lespezi	-	TATARUSANU TASIA	971	F	62193	-	1	83/55	-	-	-	extravilan	872	-	1.212,08	1.212,08
3057	1506	iasii	Lespezi	-	DROB CATINGA	1348	A	62221	-	1	83/76	-	-	-	extravilan	1.345	-	2.609,30	2.609,30
3058	1507	iasii	Lespezi	-	DROB PETREA	1414	A	62189	-	1	83/50	-	-	-	extravilan	1.248	-	2.421,12	2.421,12
3059	1508	iasii	Lespezi	-	ANITOAE MIHAI	1400	A	62133	-	1	83/99	-	-	-	extravilan	1.242	-	2.409,48	2.409,48
3060	1509	iasii	Lespezi	-	NEAMTU ANGHELINA	1309	A	62237	-	1	83/116	-	-	-	extravilan	1.283	-	2.489,02	2.489,02
3061	1510	iasii	Lespezi	-	STRIMBOAIA DUMITRU	2583	A	62223	-	1	83/103	-	-	-	extravilan	2.467	-	4.785,98	4.785,98
3062	1511	iasii	Lespezi	-	NECHITA G. VASILE	2200	A	62134	-	1	83/102	-	-	-	extravilan	2.094	-	3.945,96	3.945,96
3063	1512	iasii	Lespezi	-	CUCU MARIA	1800	A	62128	-	1	83/95	-	-	-	extravilan	1.760	-	3.414,40	3.414,40
3064	1513	iasii	Lespezi	-	GIUCIU ILEANA	2924	F	62187	-	1	83/49	-	-	-	extravilan	2.502	-	3.477,78	3.477,78
3065	1514	iasii	Lespezi	-	PAVAL PETREA	4400	A	62143	-	1	83/89	-	-	-	extravilan	1	-	1,94	1,94
3066	1515	iasii	Lespezi	BUDA	HAMCIUC MARIA;MAFTEI ELENA;AGANENCEI FLOAREA;AGANENCEI CONSTANTIN;URSACHE COCULEANA	623	A	62243	-	1	83/122	-	-	-	intravilan	227	-	2.485,65	6.988,39
3067	1516	iasii	Lespezi	-	MOTCU VARVARA	3506	A	62219	-	1	83/75	-	-	-	extravilan	3.487	-	6.764,78	6.764,78
3068	1517	iasii	Lespezi	-	DRAGOI DORIN;DRAGOI LUCICA;DRAGOI FLORIN;RAICU AGURITA;DRAGOI PETRICA;DRAGOI MARCEL;DRAGOI DUMITRU	1650	A	62209	-	1	83/63	-	-	-	extravilan	1.573	-	3.051,62	3.051,62
3069	1518	iasii	Lespezi	-	POIANA VASILE	1900	A	62121	-	1	83/81	-	-	-	extravilan	1.900	-	3.686,00	3.686,00
3070	1519	iasii	Lespezi	-	TOPOLNICEANU VASILE	953	A	62225	-	1	83/105	-	-	-	extravilan	917	-	1.778,98	1.778,98
3071	1520	iasii	Lespezi	-	TOPOLNICEANU RUXANDA	563	A	62199	-	1	83/58	-	-	-	extravilan	570	-	1.008,80	1.008,80
3072	1521	iasii	Lespezi	-	LATURE ELENA	3500	A	62125	-	1	83/91	-	-	-	extravilan	3.500	-	6.790,00	6.790,00
3073	1522	iasii	Lespezi	-	PAVAL PETREA	4000	A	62124	-	1	83/89	-	-	-	extravilan	3.983	-	7.727,02	7.727,02
3074	1523	iasii	Lespezi	-	APOSTOL CONSTANTIN	1557	A	62248	-	1	83/75/2	-	-	-	extravilan	1.552	-	3.010,88	3.010,88
3075	1524	iasii	Lespezi	-	MOTCU VARVARA	2754	A	62215	-	1	85/71	-	-	-	extravilan	2.751	-	5.356,94	5.356,94
3076	1525	iasii	Lespezi	-	TANASE LORENA	1443	A	62205	-	1	83/61	-	-	-	extravilan	1.357	-	2.632,58	2.632,58
3077	1526	iasii	Lespezi	-	MARCU ION;COSTEA VIORICA;NEAMTU CATINGA	1445	F	62203	-	1	83/60	-	-	-	extravilan	1.350	-	1.876,50	1.876,50
3078	1527	iasii	Lespezi	-	NECHITA COSTACHE	1385	A	62239	-	1	83/114	-	-	-	extravilan	1.365	-	2.648,10	2.648,10
3079	1528	iasii	Lespezi	-	ROTARU GHEORGHE	1800	A	62132	-	1	83/98	-	-	-	extravilan	1.607	-	3.117,58	3.117,58
3080	1529	iasii	Lespezi	-	MOROSANU CRISTINEL IONIUT	1650	A	62837	-	1	83/13	-	-	Gard din plasa	extravilan	17	1.808,10	32,98	1.841,08
3081	1530	iasii	Lespezi	-	APOSTOL NECULAI	2878	A	770	-	1	1A	-	-	-	extravilan	2.564	-	4.974,16	4.974,16
3082	1531	iasii	Lespezi	-	TEREN LA DISPOZITIA COMISIEI LOCALE DE FOND FUNCICIAR	692	F	-	-	1	83/51/2	-	-	-	extravilan	576	-	800,64	800,64
3083	1532	iasii	Lespezi	-	PASCARUS CONSTANTIN	568	A	141	64325	1	83/53	-	-	-	extravilan	509	-	987,46	987,46
3084	1533	iasii	Lespezi	-	PASCARUS CONSTANTIN	565	A	140	64323	1	83/54	-	-	-	extravilan	510	-	989,40	989,40
3085	1534	iasii	Lespezi	-	TEREN LA DISPOZITIA COMISIEI LOCALE DE FOND FUNCICIAR	1227	A	-	-	1	83/63/2	-	-	-	extravilan	1.178	-	2.285,32	2.285,32
3086	1535	iasii	Lespezi	-	TEREN LA DISPOZITIA COMISIEI LOCALE DE FOND FUNCICIAR	1435	A	-	-	1	83/64	-	-	-	extravilan	1.386	-	2.688,84	2.688,84
3087	1536	iasii	Lespezi	-	TEREN LA DISPOZITIA COMISIEI LOCALE DE FOND FUNCICIAR	1990	A	-	-	1	83/65	-	-	-	extravilan	1.938	-	3.759,72	3.759,72
3088	1537	iasii	Lespezi	-	TEREN LA DISPOZITIA COMISIEI LOCALE DE FOND FUNCICIAR	1800	A	-	-	1	83/86	-	-	-	extravilan	1.800	-	3.492,00	3.492,00
3089	1538	iasii	Lespezi	-	TEREN LA DISPOZITIA COMISIEI LOCALE DE FOND FUNCICIAR	1800	A	-	-	1	83/82	-	-	-	extravilan	1.800	-	3.492,00	3.492,00
3090	1539	iasii	Lespezi	-	TEREN LA DISPOZITIA COMISIEI LOCALE DE FOND FUNCICIAR	2820	A	-	-	1	83/69	-	-	-	extravilan	2.807	-	5.445,58	5.445,58
3091	1540	iasii	Lespezi	-	TEREN LA DISPOZITIA COMISIEI LOCALE DE FOND FUNCICIAR	1413	A	-	-	1	83/72	-	-	-	extravilan	1.407	-	2.729,58	2.729,58

3092	1541	IASI	LESPEZI	-	TEREN LA DISPOZITIA COMISIEI LOCALE DE FOND FUNCJAR	1900	A	-	-	1	83/80	-	-	-	extravilan	1.900	-	3.686,00	3.686,00
3093	1542	IASI	LESPEZI	-	TEREN LA DISPOZITIA COMISIEI LOCALE DE FOND FUNCJAR	3400	A	-	-	1	83/100	-	-	-	extravilan	3.071	-	5.957,74	5.957,74
3094	1543	IASI	LESPEZI	-	TEREN LA DISPOZITIA COMISIEI LOCALE DE FOND FUNCJAR	1800	A	-	-	1	83/102/1	-	-	-	extravilan	1.692	-	3.282,48	3.282,48
3095	1544	IASI	LESPEZI	-	TEREN LA DISPOZITIA COMISIEI LOCALE DE FOND FUNCJAR	2807	A	-	-	1	83/69/2	-	-	-	extravilan	2.805	-	5.441,70	5.441,70
3096	1545	IASI	LESPEZI	-	TEREN LA DISPOZITIA COMISIEI LOCALE DE FOND FUNCJAR	1258	A	-	-	1	83/68	-	-	-	extravilan	1.252	-	2.428,88	2.428,88
3097	1546	IASI	LESPEZI	-	IORGA GHEORGHE LIVIU IORGA MINERVA	2858	F	753	64359	1	1F	-	-	-	extravilan	2.858	-	3.972,62	3.972,62
3098	1547	IASI	LESPEZI	-	TEREN LA DISPOZITIA COMISIEI LOCALE DE FOND FUNCJAR	1885	A	-	-	1	83/84	-	-	-	extravilan	1.885	-	3.656,90	3.656,90
3099	1548	IASI	LESPEZI	-	TEREN LA DISPOZITIA COMISIEI LOCALE DE FOND FUNCJAR	1900	A	-	-	1	83/85	-	-	-	extravilan	1.900	-	3.686,00	3.686,00
3100	1549	IASI	LESPEZI	-	TEREN LA DISPOZITIA COMISIEI LOCALE DE FOND FUNCJAR	804	A	-	-	1	83/108	-	-	-	extravilan	790	-	1.532,60	1.532,60
3101	1550	IASI	LESPEZI	-	TEREN LA DISPOZITIA COMISIEI LOCALE DE FOND FUNCJAR	1013	A	-	-	1	83/111	-	-	-	extravilan	1.000	-	1.940,00	1.940,00
3102	1551	IASI	LESPEZI	BUDA	TEREN LA DISPOZITIA COMISIEI LOCALE DE FOND FUNCJAR	1314	A	-	-	1	83/117	-	-	-	intravilan	1.291	-	14.136,45	14.136,45
3103	1552	IASI	LESPEZI	BUDA	TEREN LA DISPOZITIA COMISIEI LOCALE DE FOND FUNCJAR	23	A	-	-	1	83/115	-	-	-	intravilan	20	-	219,00	219,00
3104	1553	IASI	LESPEZI	BUDA	TEREN LA DISPOZITIA COMISIEI LOCALE DE FOND FUNCJAR	1015	A	-	-	1	83/115	-	-	-	extravilan	1.015	-	1.969,10	1.969,10
3105	1554	IASI	LESPEZI	BUDA	TEREN LA DISPOZITIA COMISIEI LOCALE DE FOND FUNCJAR	124	A	-	-	1	83/118	-	-	-	intravilan	108	-	1.182,60	2.639,54
3106	1555	IASI	LESPEZI	BUDA	TEREN LA DISPOZITIA COMISIEI LOCALE DE FOND FUNCJAR	751	A	-	-	1	83/118	-	-	-	extravilan	751	-	1.456,94	1.456,94
3107	1556	IASI	LESPEZI	BUDA	TEREN LA DISPOZITIA COMISIEI LOCALE DE FOND FUNCJAR	762	A	-	-	1	83/121	-	-	-	intravilan	245	-	2.682,75	4.294,89
3108	1557	IASI	LESPEZI	BUDA	TEREN LA DISPOZITIA COMISIEI LOCALE DE FOND FUNCJAR	831	A	-	-	1	83/121	-	-	-	extravilan	831	-	1.612,14	1.612,14
3109	1558	IASI	LESPEZI	BUDA	TEREN LA DISPOZITIA COMISIEI LOCALE DE FOND FUNCJAR	1255	A	-	-	1	83/9/3	-	-	-	extravilan	9	-	17,46	17,46
3110	1559	IASI	LESPEZI	BUDA	TEREN LA DISPOZITIA COMISIEI LOCALE DE FOND FUNCJAR	1486	A	-	-	1	83/13/1	-	-	-	extravilan	9	-	17,46	17,46
3111	1560	IASI	LESPEZI	BUDA	PROPRIETAR NEIDENTIFICAT	2252	A	-	-	18	964	-	-	-	intravilan	3	-	32,85	32,85
3112	1561	IASI	LESPEZI	BUDA	IONITA COSTEL	1800	P	61070	61070	1	31/1	-	-	-	extravilan	1.800	-	2.502,00	2.502,00
3113	1562	IASI	LESPEZI	BUDA	TIHAN ANA	2500	P	60551	-	1	1/82	-	-	-	extravilan	2.500	-	3.475,00	3.475,00
3114	1563	IASI	LESPEZI	BUDA	BUJA LAZAR	900	P	60544	-	1	5/95	-	-	-	extravilan	900	-	1.251,00	1.251,00
3115	1564	IASI	LESPEZI	BUDA	ROTARU PAVEL	4500	P	60542	-	1	31/1	-	-	-	extravilan	4.500	-	6.255,00	6.255,00
3116	1565	IASI	LESPEZI	BUDA	TURCU VASILE	10000	P	60553	-	1	1/69	-	-	-	extravilan	10.000	-	13.900,00	13.900,00
3117	1566	IASI	LESPEZI	BUDA	CURCUIEL AUREL/CURCUIEL GHEORGHE/CURCUIEL MIRCEA	10000	P	60550	-	1	1/83/1	-	-	-	extravilan	10.000	-	13.900,00	13.900,00
3118	1567	IASI	LESPEZI	BUDA	CURCUIEL AGLAIA	336	P	60549	-	1	1/83/2	-	-	-	extravilan	336	-	467,04	467,04
3119	1568	IASI	LESPEZI	BUDA	COVALIU PETRU	2991	P	60548	-	1	1/87	-	-	-	extravilan	2.991	-	4.157,49	4.157,49
3120	1569	IASI	LESPEZI	BUDA	COVALIU LISEI	2791	P	60547	-	1	1/89	-	-	-	extravilan	2.791	-	3.879,49	3.879,49
3121	1570	IASI	LESPEZI	BUDA	ROTARU PAVEL	1238	P	60541	-	1	33/11	-	-	-	extravilan	1.238	-	1.720,82	1.720,82
3122	1571	IASI	LESPEZI	BUDA	AVDEI MIHAI	2744	P	60545	-	1	1/93	-	-	-	extravilan	2.744	-	3.814,16	3.814,16
3123	1572	IASI	LESPEZI	BUDA	NEGHITA VASILE	22000	P	60554	-	1	1/41/1	-	-	-	extravilan	22.000	-	30.580,00	30.580,00
3124	1573	IASI	LESPEZI	BUDA	AGANENCI MIHAI	3300	P	60543	-	1	6/2	-	-	-	extravilan	3.300	-	4.587,00	4.587,00
3125	1574	IASI	LESPEZI	BUDA	CURCUIEL AGLAIA	991	P	60555	-	1	4/1	-	-	-	extravilan	991	-	1.377,49	1.377,49
3126	1575	IASI	LESPEZI	BUDA	AVDEI MIHAI	4456	P	60552	-	1	1/81/1	-	-	-	extravilan	4.456	-	6.193,84	6.193,84
3127	1576	IASI	LESPEZI	BUDA	COVALIU PETRU	382	P	60556	-	1	2/3	-	-	-	extravilan	382	-	530,98	530,98
3128	1577	IASI	LESPEZI	BUDA	GRIGORE ROMAN	11400	P	60546	-	1	1/91	-	-	-	extravilan	11.400	-	15.846,00	15.846,00
3129	1578	IASI	LESPEZI	BUDA	S.C.P.E.E.H. HIDROELECTRICA S.A.	2873	A	60559	60559	1	39/1	-	-	-	extravilan	2.873	-	5.573,62	5.573,62
3130	1579	IASI	LESPEZI	BUDA	S.C.P.E.E.H. HIDROELECTRICA S.A.	1600	A	60561	60561	1	40/1	-	-	-	extravilan	1.600	-	3.104,00	3.104,00
3131	1580	IASI	LESPEZI	BUDA	S.C.P.E.E.H. HIDROELECTRICA S.A.	1800	A	60562	60562	1	40/2	-	-	-	extravilan	1.800	-	3.492,00	3.492,00
3132	1581	IASI	LESPEZI	BUDA	SAVA NECULAI;SAVA AMICA;DUMITRU AGLAIA	1583	A	60563	-	1	40/3	-	-	-	extravilan	1.583	-	3.071,02	3.071,02
3133	1582	IASI	LESPEZI	BUDA	GALITA ELENA;TATARUSANU VERONICA;STRUT NATALIA;PRUNDEANU MARIORA;MIRON DUMITRU;RAPCEANU FLOAREA	2700	A	60560	-	1	39/1	-	-	-	extravilan	2.700	-	5.238,00	5.238,00
3134	1583	IASI	LESPEZI	BUDA	DUMITRU;RAPCEANU FLOAREA	1600	A	60565	-	1	40/8	-	-	-	extravilan	1.600	-	3.104,00	3.104,00
3135	1584	IASI	LESPEZI	BUDA	APOSTOL GHEORGHE	1100	A	60564	-	1	40/6	-	-	-	extravilan	1.100	-	2.134,00	2.134,00
3136	1585	IASI	LESPEZI	BUDA	PAVAL ILEANA	1100	A	60564	-	1	40/6	-	-	-	extravilan	1.100	-	2.134,00	2.134,00

3133	1586	Iasi	Lespezi	-	TEREN LA DISPOZITIA COMISIEI LOCALE DE FOND FUNCIAR	9974	A	-	1	40	-	-	-	-	-	extravilan	9.974	-	19.349,56	19.349,56
3134	1588	Iasi	Lespezi	-	NECHITA IOAN;NECHITA DANUT;SAVIN EUGENIA;ANECHITEI NECULAI;NECHITA VASILE	4900	P	60557	1	31/15	-	-	-	-	-	extravilan	4.900	-	6.811,00	6.811,00
3135	1589	Iasi	Lespezi	-	MINCIUNA MARIA	3600	P	60558	1	32/3	-	-	-	-	-	extravilan	3.600	-	5.004,00	5.004,00
3136	1590	Iasi	Lespezi	-	TEREN LA DISPOZITIA COMISIEI LOCALE DE FOND FUNCIAR	991	P	-	1	32	-	-	-	-	-	extravilan	991	-	1.377,49	1.377,49
3137	1591	Iasi	Lespezi	-	TEREN LA DISPOZITIA COMISIEI LOCALE DE FOND FUNCIAR	1609 191	A N	-	1	19 2N	-	-	-	-	-	extravilan	1.609 191	-	3.121,46 265,49	3.121,46 265,49
3138	1592	Iasi	Lespezi	-	TEREN LA DISPOZITIA COMISIEI LOCALE DE FOND FUNCIAR	46315 6232	A P	-	1	31 31	-	-	-	-	-	extravilan	46.315 6.232	-	89.851,10 8.662,48	98.513,58
3139	1593	Iasi	Lespezi	-	S.C.P.E.H. HIDROELECTRICA S.A.	3600	A	60568	1	19/26/1	-	-	-	-	-	extravilan	3.600	-	6.984,00	6.984,00
3140	1594	Iasi	Lespezi	-	SAVA STEFAN;CIORANU MARIOARA;SAVA DIDINA	3900	A	60582	1	19/13/1	-	-	-	-	-	extravilan	3.900	-	7.566,00	7.566,00
3141	1595	Iasi	Lespezi	-	CIUCIU VASILE;CIUCIU PETRONICA	1800	A	60576	1	19/17	-	-	-	-	-	extravilan	1.800	-	3.492,00	3.492,00
3142	1596	Iasi	Lespezi	-	CIUCIU VASILE;CIUCIU PETRONICA	2100	A	60577	1	19/16	-	-	-	-	-	extravilan	2.100	-	4.074,00	4.074,00
3143	1597	Iasi	Lespezi	-	ROTARIU ION	3153 447	A N	60589	1	19/7	-	-	-	-	-	extravilan	3.153 447	-	6.116,82	6.738,15
3144	1598	Iasi	Lespezi	-	COSTEA GHEORGHE;ALEXUC MARIA	3461 139	A N	60594	1	15/72	-	-	-	-	-	extravilan	3.461 139	-	6.714,34	6.907,55
3145	1599	Iasi	Lespezi	-	UNGUREANU CICERONIE	10363 423	A N	60587	1	19/9	-	-	-	-	-	extravilan	10.363 423	-	20.104,22	20.692,19
3146	1600	Iasi	Lespezi	-	NECHITA GHEORGHE	4000	A	60574	1	19/22	-	-	-	-	-	extravilan	4.000	-	7.760,00	7.760,00
3147	1601	Iasi	Lespezi	-	NECHITA GHEORGHE	1400	A	60573	1	19/22/1	-	-	-	-	-	extravilan	1.400	-	2.716,00	2.716,00
3148	1602	Iasi	Lespezi	-	COSTEA OLGA	4374	A	60593	1	19/1	-	-	-	-	-	extravilan	4.374	-	8.485,56	8.660,70
3149	1603	Iasi	Lespezi	-	NECHITANICA	126 7500	N A	60571	1	19/1	-	-	-	-	-	extravilan	126 7.500	-	175,14	14.550,00
3150	1604	Iasi	Lespezi	-	GALITA GHEORGHE	3439 161	A N	60596	1	15/73/1	-	-	-	-	-	extravilan	3.439 161	-	6.671,66	6.895,45
3151	1605	Iasi	Lespezi	-	GALITA VASILE	3449 151	A N	60595	1	15/73	-	-	-	-	-	extravilan	3.449 151	-	6.691,06	6.900,95
3152	1606	Iasi	Lespezi	-	GOLOGAN VIORICA;GOGANCEA OLTEA; CIOCOIU MIRCEA;VASILIU ASPAZIA	5266	A	60592	1	19/2	-	-	-	-	-	extravilan	5.266	-	10.216,04	10.423,15
3153	1607	Iasi	Lespezi	-	VASILIU VASILE	5400	A	60588	1	19/5	-	-	-	-	-	extravilan	5.400	-	10.476,00	10.476,00
3154	1608	Iasi	Lespezi	-	AGANENCEI MIHAI	1500	A	60579	1	19/15/1	-	-	-	-	-	extravilan	1.500	-	2.910,00	2.910,00
3155	1609	Iasi	Lespezi	-	MIRON ILEANA	900	A	60566	1	19/28	-	-	-	-	-	extravilan	900	-	1.746,00	1.746,00
3156	1610	Iasi	Lespezi	-	DAVIDOARIA MARIA	3432 168	A N	60597	1	15/74	-	-	-	-	-	extravilan	3.432 168	-	6.658,08	6.891,60
3157	1611	Iasi	Lespezi	-	VASILIU ION	5255 145	A N	60591	1	19/3	-	-	-	-	-	extravilan	5.255 145	-	10.194,70	10.396,25
3158	1612	Iasi	Lespezi	-	AGANENCEI ELENA;AGANENCEI MIHAI;APOSTOL GHEORGHE;AGANENCEI TOADER	3600	A	60578	1	19/15	-	-	-	-	-	extravilan	3.600	-	6.984,00	6.984,00
3159	1613	Iasi	Lespezi	-	VRABIE VASILE	5400	A	60575	1	19/21	-	-	-	-	-	extravilan	5.400	-	10.476,00	10.476,00
3160	1614	Iasi	Lespezi	-	NECHITA VASILE	5160	A	60572	1	19/23	-	-	-	-	-	extravilan	5.160	-	10.010,40	10.010,40
3161	1615	Iasi	Lespezi	-	ONICEANU GHEORGHE	6500	A	60584	1	19/12	-	-	-	-	-	extravilan	6.500	-	12.610,00	12.610,00
3162	1616	Iasi	Lespezi	-	TAMASE LORENA	2500	A	60570	1	19/26	-	-	-	-	-	extravilan	2.500	-	4.850,00	4.850,00
3163	1617	Iasi	Lespezi	-	MIRON COSTACHE	900	A	60567	1	19/27	-	-	-	-	-	extravilan	900	-	1.746,00	1.746,00
3164	1618	Iasi	Lespezi	-	VASILIU MARIOARA;STRAMBOAIA ARISITTA	4623 147	A N	60590	1	19/4	-	-	-	-	-	extravilan	4.623 147	-	8.968,62	9.172,95
3165	1619	Iasi	Lespezi	-	APOSTOL NECULAI	10000	A	60586	1	19/10	-	-	-	-	-	extravilan	10.000	-	19.400,00	19.400,00
3166	1620	Iasi	Lespezi	-	ONICEANU PETRUTA	700	A	60585	1	19/12/1	-	-	-	-	-	extravilan	700	-	1.358,00	1.358,00
3167	1621	Iasi	Lespezi	-	SAVA II CONSTANTIN;AGANENCEI ILEANA	5400	A	60581	1	19/13	-	-	-	-	-	extravilan	5.400	-	10.476,00	10.476,00
3168	1622	Iasi	Lespezi	-	PAVEL DUMITRU	3600	A	60580	1	19/16	-	-	-	-	-	extravilan	3.600	-	6.984,00	6.984,00
3169	1623	Iasi	Lespezi	-	VASILIU ION	1300	A	60569	1	19/26/2	-	-	-	-	-	extravilan	1.300	-	2.522,00	2.522,00
3170	1624	Iasi	Lespezi	-	TEREN LA DISPOZITIA COMISIEI LOCALE DE FOND FUNCIAR	7500	A	-	1	19/24	-	-	-	-	-	extravilan	7.500	-	14.550,00	14.550,00

3171	1625	IASI	LESPEZI	-	TEREN LA DISPOZITIA COMISIEI LOCALE DE FOND FUNCICIAR	5400	A	-	-	-	-	-	-	-	-	-	-	-	-	5.400	extravilan	-	10.476,00
3172	1626	IASI	LESPEZI	-	TEREN LA DISPOZITIA COMISIEI LOCALE DE FOND FUNCICIAR	5400	A	-	-	1	19/20,19/19	-	-	-	-	-	-	-	-	5.400	extravilan	-	10.476,00
3173	1627	IASI	LESPEZI	-	TEREN LA DISPOZITIA COMISIEI LOCALE DE FOND FUNCICIAR	2653	A	-	-	1	15/75	-	-	-	-	-	-	-	-	2.653	extravilan	-	5.146,82
3174	1628	IASI	LESPEZI	-	TEREN LA DISPOZITIA COMISIEI LOCALE DE FOND FUNCICIAR	147	N	-	-	1	15/75	-	-	-	-	-	-	-	-	147	extravilan	-	204,33
3175	1630	IASI	LESPEZI	-	TEREN LA DISPOZITIA COMISIEI LOCALE DE FOND FUNCICIAR	3162	A	-	-	1	19	-	-	-	-	-	-	-	-	3.162	extravilan	-	6.134,28
3176	1632	IASI	LESPEZI	-	TEREN LA DISPOZITIA COMISIEI LOCALE DE FOND FUNCICIAR	116	N	-	-	1	19	-	-	-	-	-	-	-	-	116	extravilan	-	161,24
3177	1633	IASI	LESPEZI	-	TEREN LA DISPOZITIA COMISIEI LOCALE DE FOND FUNCICIAR	3400	A	-	-	1	19/11	-	-	-	-	-	-	-	-	3.400	extravilan	-	6.596,00
3178	1634	IASI	LESPEZI	-	TEREN LA DISPOZITIA COMISIEI LOCALE DE FOND FUNCICIAR	3600	A	-	-	1	15/78	-	-	-	-	-	-	-	-	3.600	extravilan	-	6.984,00
3179	1635	IASI	LESPEZI	-	TEREN LA DISPOZITIA COMISIEI LOCALE DE FOND FUNCICIAR	5300	A	-	-	1	15/90,15/91	-	-	-	-	-	-	-	-	5.300	extravilan	-	10.282,00
3180	1636	IASI	LESPEZI	-	TEREN LA DISPOZITIA COMISIEI LOCALE DE FOND FUNCICIAR	1800	A	-	-	1	15/93	-	-	-	-	-	-	-	-	1.800	extravilan	-	3.492,00
3181	1637	IASI	LESPEZI	-	AGANENCEI ANICA;AGANENCEI EUGENIA	1188	A	61019	61019	1	-	-	-	-	-	-	-	-	-	1.188	extravilan	-	2.304,72
3182	1638	IASI	LESPEZI	-	STRAMBOAIA VASILE;STRAMBOAIA GEORGETA	1720	A	61230	61230	1	-	-	-	-	-	-	-	-	-	1.720	extravilan	-	3.336,80
3183	1639	IASI	LESPEZI	-	S.C.P.E.H. HIDROELECTRICA S.A.	663	N	61230	61230	1	-	-	-	-	-	-	-	-	-	663	extravilan	-	921,57
3184	1640	IASI	LESPEZI	-	IORDACHESCU CONSTANTIN	1217	A	-	-	1	-	-	-	-	-	-	-	-	-	1.217	extravilan	-	2.360,98
3185	1641	IASI	LESPEZI	-	IORDACHESCU CONSTANTIN	6912	A	61020	61020	1	-	-	-	-	-	-	-	-	-	6.912	extravilan	-	13.409,28
3186	1642	IASI	LESPEZI	-	STRAMBOAIA VASILE;STRAMBOAIA GEORGETA	1849	A	61231	61231	1	-	-	-	-	-	-	-	-	-	1.849	extravilan	-	3.587,06
3187	1643	IASI	LESPEZI	-	IORDACHESCU CONSTANTIN	586	N	61231	61231	1	-	-	-	-	-	-	-	-	-	586	extravilan	-	814,54
3188	1644	IASI	LESPEZI	-	COSTEA GHEORGHE	1165	A	-	-	1	-	-	-	-	-	-	-	-	-	1.165	extravilan	-	2.260,10
3189	1645	IASI	LESPEZI	-	FLORESCU IOAN	258	A	60610	60610	1	15/97	-	-	-	-	-	-	-	-	258	extravilan	-	500,52
3190	1646	IASI	LESPEZI	-	CORNILIA ILE	107	N	-	-	1	15/97	-	-	-	-	-	-	-	-	107	extravilan	-	148,73
3191	1647	IASI	LESPEZI	-	DITOAIA IOAN;PASCARU SAVETA;DITOAEA VASILE	335	A	-	-	1	15/97	-	-	-	-	-	-	-	-	335	extravilan	-	649,90
3192	1648	IASI	LESPEZI	-	ROTARU IOAN	888	A	60609	60609	1	15/96	-	-	-	-	-	-	-	-	888	extravilan	-	1.722,72
3193	1649	IASI	LESPEZI	-	APOSTOL GHEORGHE	993	A	60609	60609	1	15/96	-	-	-	-	-	-	-	-	993	extravilan	-	1.926,42
3194	1650	IASI	LESPEZI	-	APOSTOL GHEORGHE	319	N	-	-	1	15/96	-	-	-	-	-	-	-	-	319	extravilan	-	443,41
3195	1651	IASI	LESPEZI	-	NEAMTU ANGHELINA	5400	A	60606	60606	1	15/89	-	-	-	-	-	-	-	-	5.400	extravilan	-	10.476,00
3196	1652	IASI	LESPEZI	-	NEAMTU ANGHELINA	5400	A	60602	60602	1	15/84	-	-	-	-	-	-	-	-	5.400	extravilan	-	10.476,00
3197	1653	IASI	LESPEZI	-	MACOVEI ION;MACOVEI CONSTANTIN;MACOVEI GHEORGHE;AGANENCEI GEORGETA;TODIRASA ELENA	2400	A	60599	60599	1	15/81	-	-	-	-	-	-	-	-	2.400	extravilan	-	4.656,00
3198	1654	IASI	LESPEZI	-	MACOVEI ION;MACOVEI CONSTANTIN;MACOVEI GHEORGHE;AGANENCEI GEORGETA;TODIRASA ELENA	3600	A	60598	60598	1	15/80	-	-	-	-	-	-	-	-	3.600	extravilan	-	6.984,00
3199	1655	IASI	LESPEZI	-	MACOVEI ION;MACOVEI CONSTANTIN;MACOVEI GHEORGHE;AGANENCEI GEORGETA;TODIRASA ELENA	2800	A	60603	60603	1	15/86	-	-	-	-	-	-	-	-	2.800	extravilan	-	5.432,00
3200	1656	IASI	LESPEZI	-	MACOVEI ION;MACOVEI CONSTANTIN;MACOVEI GHEORGHE;AGANENCEI GEORGETA;TODIRASA ELENA	6495	A	60613	60613	1	15/99	-	-	-	-	-	-	-	-	6.495	extravilan	-	12.600,30
3201	1657	IASI	LESPEZI	-	MACOVEI ION;MACOVEI CONSTANTIN;MACOVEI GHEORGHE;AGANENCEI GEORGETA;TODIRASA ELENA	1946	N	60613	60613	1	15/99	-	-	-	-	-	-	-	-	1.946	extravilan	-	2.704,94
3202	1658	IASI	LESPEZI	-	MACOVEI ION;MACOVEI CONSTANTIN;MACOVEI GHEORGHE;AGANENCEI GEORGETA;TODIRASA ELENA	6668	A	60605	60605	1	15/99	-	-	-	-	-	-	-	-	6.668	extravilan	-	12.935,92
3203	1659	IASI	LESPEZI	-	MACOVEI ION;MACOVEI CONSTANTIN;MACOVEI GHEORGHE;AGANENCEI GEORGETA;TODIRASA ELENA	3600	A	60605	60605	1	15/87/1	-	-	-	-	-	-	-	-	3.600	extravilan	-	6.984,00
3204	1660	IASI	LESPEZI	-	MACOVEI ION;MACOVEI CONSTANTIN;MACOVEI GHEORGHE;AGANENCEI GEORGETA;TODIRASA ELENA	1489	A	60608	60608	1	15/95	-	-	-	-	-	-	-	-	1.489	extravilan	-	2.888,66
3205	1661	IASI	LESPEZI	-	MACOVEI ION;MACOVEI CONSTANTIN;MACOVEI GHEORGHE;AGANENCEI GEORGETA;TODIRASA ELENA	1708	A	60608	60608	1	15/95	-	-	-	-	-	-	-	-	1.708	extravilan	-	3.313,52
3206	1662	IASI	LESPEZI	-	MACOVEI ION;MACOVEI CONSTANTIN;MACOVEI GHEORGHE;AGANENCEI GEORGETA;TODIRASA ELENA	403	N	60607	60607	1	15/95	-	-	-	-	-	-	-	-	403	extravilan	-	560,17
3207	1663	IASI	LESPEZI	-	MACOVEI ION;MACOVEI CONSTANTIN;MACOVEI GHEORGHE;AGANENCEI GEORGETA;TODIRASA ELENA	3600	A	60607	60607	1	15/92	-	-	-	-	-	-	-	-	3.600	extravilan	-	6.984,00
3208	1664	IASI	LESPEZI	-	MACOVEI ION;MACOVEI CONSTANTIN;MACOVEI GHEORGHE;AGANENCEI GEORGETA;TODIRASA ELENA	1800	A	60601	60601	1	15/83	-	-	-	-	-	-	-	-	1.800	extravilan	-	3.492,00
3209	1665	IASI	LESPEZI	-	MACOVEI ION;MACOVEI CONSTANTIN;MACOVEI GHEORGHE;AGANENCEI GEORGETA;TODIRASA ELENA	750	A	60611	60611	1	15/98	-	-	-	-	-	-	-	-	750	extravilan	-	1.455,00
3210	1666	IASI	LESPEZI	-	MACOVEI ION;MACOVEI CONSTANTIN;MACOVEI GHEORGHE;AGANENCEI GEORGETA;TODIRASA ELENA	365	N	60611	60611	1	15/98	-	-	-	-	-	-	-	-	365	extravilan	-	507,35
3211	1667	IASI	LESPEZI	-	MACOVEI ION;MACOVEI CONSTANTIN;MACOVEI GHEORGHE;AGANENCEI GEORGETA;TODIRASA ELENA	985	A	60604	60604	1	15/98	-	-	-	-	-	-	-	-	985	extravilan	-	1.910,90
3212	1668	IASI	LESPEZI	-	MACOVEI ION;MACOVEI CONSTANTIN;MACOVEI GHEORGHE;AGANENCEI GEORGETA;TODIRASA ELENA	1839	A	60604	60604	1	15/87	-	-	-	-	-	-	-	-	1.839	extravilan	-	3.567,66
3213	1669	IASI	LESPEZI	-	MACOVEI ION;MACOVEI CONSTANTIN;MACOVEI GHEORGHE;AGANENCEI GEORGETA;TODIRASA ELENA	2100	A	60600	60600	1	15/82	-	-	-	-	-	-	-	-	2.100	extravilan	-	4.074,00
3214	1670	IASI	LESPEZI	-	MACOVEI ION;MACOVEI CONSTANTIN;MACOVEI GHEORGHE;AGANENCEI GEORGETA;TODIRASA ELENA	256	A	60600	60600	1	15	-	-	-	-	-	-	-	-	256	extravilan	-	496,64
3215	1671	IASI	LESPEZI	-	MACOVEI ION;MACOVEI CONSTANTIN;MACOVEI GHEORGHE;AGANENCEI GEORGETA;TODIRASA ELENA	111	N	-	-	1	15	-	-	-	-	-	-	-	-	111	extravilan	-	154,29
3216	1672	IASI	LESPEZI	-	MACOVEI ION;MACOVEI CONSTANTIN;MACOVEI GHEORGHE;AGANENCEI GEORGETA;TODIRASA ELENA	333	A	-	-	1	15	-	-	-	-	-	-	-	-	333	extravilan	-	646,02

3199	1655	iasii	Lespezi	-	TEREN LA DISPOZIȚIA COMISIEI LOCALE DE FOND FUNCȚIAR	1800	A	-	-	1	15/94	-	-	-	-	extravilan	1.800	-	3.492,00	3.492,00
3200	1656	iasii	Lespezi	-	TEREN LA DISPOZIȚIA COMISIEI LOCALE DE FOND FUNCȚIAR	1900	A	-	-	1	15/88	-	-	-	-	extravilan	1.900	-	3.686,00	3.686,00
3201	1657	iasii	Lespezi	-	TEREN LA DISPOZIȚIA COMISIEI LOCALE DE FOND FUNCȚIAR	2400	A	-	-	1	15/79	-	-	-	-	extravilan	2.400	-	4.656,00	4.656,00
3202	1658	iasii	Lespezi	-	TEREN LA DISPOZIȚIA COMISIEI LOCALE DE FOND FUNCȚIAR	12018	A	-	-	1	15	-	-	-	-	extravilan	12.018	-	23.314,92	23.314,92
						5677	N	-	-	1	15	-	-	-	-	extravilan	5.677	-	7.891,03	7.891,03
						4049	A	-	-	1	15	-	-	-	-	extravilan	4.049	-	7.855,06	7.855,06
						446	P	-	-		42/10	-	-	-	-	extravilan	446	-	619,94	619,94
3203	1663	iasii	Lespezi	-	APETREI SANDU; APETREI CATINCA	622	N	63122	63122	1	43/10;44/10;45/10	-	-	-	-	extravilan	622	-	864,58	3.040,40
						802	A	-	-		49/10	-	-	-	-	extravilan	802	-	1.555,88	1.555,88
						532	CC	-	-		976	-	-	-	-	intravilan	-	-	-	-
3204	1664	iasii	Lespezi	BUDA	A IORDACHIOAEI ADRIAN-SORIN	2445	A	63094	63094	19	97/3;97/5	-	-	-	-	intravilan	4	-	43,80	43,80
						123	V	-	-		975	-	-	-	-	intravilan	-	-	-	-
						794	CC	-	-		982	-	-	-	-	intravilan	-	-	-	-
3205	1665	iasii	Lespezi	BUDA	BUCOVANU GABI IOAN; BUCOVANU EUGENIA (uzurfructuari; BUCOVANU IOAN; BUCOVANU SAVASTITTA)	3138	A	60963	60963	19	983;984;985/1	-	-	-	-	intravilan	-	-	-	335,62
						268	A	-	-		985/1	-	-	-	-	extravilan	173	-	-	-
						760	A	-	-	19	989/3	-	-	-	-	intravilan	-	-	-	-
3206	1666	iasii	Lespezi	-	MAFTEI MIHA; MAFTEI ALINA	1269	A	62769	62769	1	49/3	-	-	-	-	extravilan	81	-	157,14	1.654,38
						350	F	-	-		45/3	-	-	-	-	extravilan	350	-	486,50	486,50
						521	A	-	-		42/3	-	-	-	-	extravilan	521	-	1.010,74	1.010,74
3207	1667	iasii	Lespezi	BUDA	APETREI SANDU; APETREI CATINCA	1318	A	63154	63154	19	989/10	-	-	-	-	intravilan	137	-	1.500,15	1.500,15
3208	1668	iasii	Lespezi	-	AGANENCEI VERONICA; IOSUB MARIA; LESPEZANU CONSTANTIN; APETREI ELENA; PAVAL SOFICA; VASILIU VALERIA	499	A	62234	-	1	83/112/1	-	-	-	-	extravilan	499	-	968,06	968,06
3209	1669	iasii	Lespezi	-	TOPOLNICEANU VASILE	347	A	62226	-	1	83/105/1	-	-	-	-	extravilan	347	-	673,18	673,18
3210	1670	iasii	Lespezi	-	NEAMTU ANGHIELINA	491	A	62238	-	1	83/116/1	-	-	-	-	extravilan	491	-	952,54	952,54
3211	1671	iasii	Lespezi	-	NECHITA ANICA	372	A	62228	-	1	83/106/1	-	-	-	-	extravilan	372	-	721,68	721,68
3212	1672	iasii	Lespezi	-	STRIMBOAIA DJUMITRU	1017	A	62224	-	1	83/103/1	-	-	-	-	extravilan	1.017	-	1.972,98	1.972,98
3213	1673	iasii	Lespezi	-	MURARIU MARIORA	187	A	62230	-	1	83/107/1	-	-	-	-	extravilan	187	-	362,78	362,78
3214	1674	iasii	Lespezi	-	TANASE VASILE	189	A	62232	-	1	83/109/1	-	-	-	-	extravilan	189	-	366,66	366,66
3215	1675	iasii	Lespezi	-	NECHITA COSTACHE	415	A	62240	-	1	83/114/1	-	-	-	-	extravilan	415	-	805,10	805,10
3216	1676	iasii	Lespezi	-	NECHITA TOADER	2000	A	62135	-	1	43/1	-	-	-	-	extravilan	2.000	-	3.880,00	3.880,00
3217	1677	iasii	Lespezi	-	SIMILEAC NATALIA; PASCARU VASILE; PASCARU CONSTANTIN; PASCARU GHEORGHE; MOISANU AGUNTINA; PASCARU ION; NOVAC ILEANA	94	A	62242	-	1	83/120/1	-	-	-	-	extravilan	94	-	182,36	182,36
3218	1678	iasii	Lespezi	-	LESPEZANU GHEORGHE	825	A	62236	-	1	83/113/1	-	-	-	-	extravilan	825	-	1.600,50	1.600,50
3219	1679	iasii	Lespezi	-	HAMCIUC MARIA; MAFTEI ELENA; AGANENCEI FLOAREA; AGANENCEI CONSTANTIN; URSACHE COCULEANA	656	A	62244	-	1	83/122/1	-	-	-	-	extravilan	656	-	1.272,64	1.272,64
3220	1680	iasii	Lespezi	-	TEREN LA DISPOZIȚIA COMISIEI LOCALE DE FOND FUNCȚIAR	296	A	-	-	1	83/108/1	-	-	-	-	extravilan	296	-	574,24	574,24
3221	1681	iasii	Lespezi	-	TEREN LA DISPOZIȚIA COMISIEI LOCALE DE FOND FUNCȚIAR	387	A	-	-	1	83/111/1	-	-	-	-	extravilan	387	-	750,78	750,78
3222	1682	iasii	Lespezi	-	TEREN LA DISPOZIȚIA COMISIEI LOCALE DE FOND FUNCȚIAR	486	A	-	-	1	83/117/1	-	-	-	-	extravilan	486	-	942,84	942,84
3223	1683	iasii	Lespezi	-	TEREN LA DISPOZIȚIA COMISIEI LOCALE DE FOND FUNCȚIAR	207	A	-	-	1	83/121/1	-	-	-	-	extravilan	207	-	401,58	401,58
3224	1684	iasii	Lespezi	-	TEREN LA DISPOZIȚIA COMISIEI LOCALE DE FOND FUNCȚIAR	360	A	-	-	1	83/115/1	-	-	-	-	extravilan	360	-	698,40	698,40
3225	1685	iasii	Lespezi	-	TEREN LA DISPOZIȚIA COMISIEI LOCALE DE FOND FUNCȚIAR	210	A	-	-	1	83/118/1	-	-	-	-	extravilan	210	-	407,40	407,40
3226	1686	iasii	Lespezi	-	TEREN LA DISPOZIȚIA COMISIEI LOCALE DE FOND FUNCȚIAR	1309	A	-	-	1	49/2	-	-	-	-	extravilan	325	-	630,50	630,50
						157	A	-	-	1	49/2	-	-	-	-	Intravilan	-	-	-	-
3227	1687	iasii	Lespezi	-	TEREN LA DISPOZIȚIA COMISIEI LOCALE DE FOND FUNCȚIAR	2166	A	-	-	1	43/3	-	-	-	-	extravilan	2.166	-	4.202,04	4.202,04



3261	1727	iasii	Lespezi	-	PROPRIETAR NEIDENTIFICAT	89533	HB	-	-	-	1192	-	-	-	-	-	89.119	extravilan	123.875,41	123.875,41						
3262	1728	iasii	Lespezi	-	CRETU MIHAELA;CRETU PETRICA	591	A	-	-	-	1469/3	-	-	-	-	-	-	-	extravilan	-	-					
						2690	P	62863	62863	-	1468/3	-	-	-	-	-	-	-	-	-	-	extravilan	2.418	3.361,02	4.755,88	
						719	A	-	-	-	1467/3	-	-	-	-	-	-	-	-	-	-	extravilan	719	1.394,86	-	
3263	1729	iasii	Lespezi	-	CRETU MIHAELA;CRETU PETRICA	7970	P	-	-	-	1410/3/1	-	-	-	-	-	-	-	extravilan	5.722	7.953,58	-				
						5332	PD	62790	62790	-	1457/3/1; 1458/3/1; 1192/3/1	-	-	-	-	-	-	-	-	-	-	extravilan	5.332	11.677,08	19.630,66	
3264	1730	iasii	Lespezi	-	MARCU ALEXANDRU LUCIAN; MARCU RAMONA FLORENA	6300	A	65154	65154	-	1466/10	-	-	-	-	-	-	extravilan	6.239	12.103,66	12.103,66					
3265	1731	iasii	Lespezi	-	TEREN LA DISPOZITIA COMISIEI LOCALE DE FOND FUNCJAR	4313	P	-	-	-	1465	-	-	-	-	-	-	extravilan	4.313	5.995,07	5.995,07					
3266	1733	iasii	Lespezi	-	PROPRIETAR NEIDENTIFICAT	327	F	-	-	-	1471	-	-	-	-	-	-	extravilan	327	454,53	454,53					
3267	1734	iasii	Lespezi	-	PROPRIETAR NEIDENTIFICAT	9808	A	-	-	-	1459	-	-	-	-	-	-	extravilan	9.808	19.027,52	19.027,52					
3268	1735	iasii	Lespezi	-	PROPRIETAR NEIDENTIFICAT	13760	A	-	-	-	1463	-	-	-	-	-	-	extravilan	13.760	26.694,40	34.104,49					
3269	1735_1	iasii	Lespezi	-	PINTILIE I. MARIA	5331	P	-	-	-	1461	-	-	-	-	-	-	-	extravilan	5.331	7.410,09	-				
						7000	A	-	-	-	1461/2	-	-	-	-	-	-	-	-	-	-	extravilan	7.000	13.580,00	13.580,00	
3270	1737	iasii	Lespezi	-	PROPRIETAR NEIDENTIFICAT	17267	P	-	-	-	1468	-	-	-	-	-	-	extravilan	17.267	24.001,13	24.001,13					
3271	1738	iasii	Lespezi	-	PROPRIETAR NEIDENTIFICAT	13426	A	-	-	-	1406:1411	-	-	-	-	-	-	-	-	extravilan	10.767	20.887,98	-			
						3870	P	-	-	-	1405	-	-	-	-	-	-	-	-	-	-	extravilan	3.870	5.379,30	-	
						17873	A	-	-	-	1407:1408; 1409	-	-	-	-	-	-	-	-	-	-	-	extravilan	17.873	34.673,62	68.016,08
						7141	A	-	-	-	1418	-	-	-	-	-	-	-	-	-	-	-	extravilan	3.647	7.075,18	-
						447	CC	-	-	-	145	-	-	-	-	-	-	-	-	-	-	-	intravilan	-	-	-
3272	1739	iasii	Lespezi	Dumbra-va	RUSU LIVIU COSMIN	592	L	-	-	-	144	-	-	-	-	-	-	-	-	intravilan	-	-	-			
						110	Vii	63113	63113	-	146	-	-	-	-	-	-	-	-	-	-	intravilan	-	-	-	
						394	P	-	-	-	147	-	-	-	-	-	-	-	-	-	-	-	intravilan	-	-	-
						5857	A	-	-	-	148:130:128/2	-	-	-	-	-	-	-	-	-	-	-	intravilan	2.944	32.236,80	-
						189	P	62985	62985	-	122/4	-	-	-	-	-	-	-	-	-	-	-	intravilan	14	153,30	153,30
3273	1740	iasii	Lespezi	Dumbra-va	ENACHE MARINEL;ENACHE MIHAELA DANIELA	754	CC	-	-	-	CC:143	-	-	-	-	-	-	-	-	intravilan	-	-	-			
						2412	A	-	-	-	A:142:142/1	-	-	-	-	-	-	-	-	-	-	intravilan	-	-	-	
						212	Vii	63079	63079	-	V:131/1	-	-	-	-	-	-	-	-	-	-	-	intravilan	-	-	-
						1308	P	-	-	-	Ps:131/2	-	-	-	-	-	-	-	-	-	-	-	intravilan	543	5.945,85	23.849,10
						1635	A	-	-	-	A:128/1	-	-	-	-	-	-	-	-	-	-	-	intravilan	1.635	17.903,25	-
3275	1742	iasii	Lespezi	-	PROPRIETAR NEIDENTIFICAT	486	P	-	-	-	122	-	-	-	-	-	-	extravilan	351	487,89	487,89					
3276	1743	iasii	Lespezi	-	PROPRIETAR NEIDENTIFICAT	2848	P	-	-	-	129	-	-	-	-	-	-	extravilan	2.332	3.241,48	3.241,48					
3277	1744	IASI	Lespezi	-	PETRESCU VASILE;PETRESCU DUMITRU	600	CC	-	-	-	138	-	-	-	-	-	-	-	-	extravilan	-	-	-			
						280	P	-	-	-	139	-	-	-	-	-	-	-	-	-	-	extravilan	-	-	-	
						624	A	-	-	-	140	-	-	-	-	-	-	-	-	-	-	-	extravilan	-	-	-
						1144	P	-	-	-	131	-	-	-	-	-	-	-	-	-	-	-	extravilan	-	-	-
						660	PD	-	-	-	131	-	-	-	-	-	-	-	-	-	-	-	extravilan	250	347,50	4.164,99
						960	P	-	-	-	133	-	-	-	-	-	-	-	-	-	-	-	extravilan	194	424,86	-
						560	A	-	-	-	137	-	-	-	-	-	-	-	-	-	-	-	extravilan	299	415,61	-
						360	A	-	-	-	136	-	-	-	-	-	-	-	-	-	-	-	extravilan	-	-	-
						912	V	-	-	-	135	-	-	-	-	-	-	-	-	-	-	-	extravilan	187	362,78	-
						700	A	-	-	-	134	-	-	-	-	-	-	-	-	-	-	-	extravilan	766	1.256,24	-
3278	1746	iasii	Lespezi	-	PROPRIETAR NEIDENTIFICAT	1945	A	-	-	-	128	-	-	-	-	-	-	extravilan	1.525	2.958,50	2.958,50					





3299	1771	IASI	Lespezi	-	PROPRIETAR NEIDENTIFICAT	1753	P	-	-	-	1247	-	-	-	-	-	extravilan	1.753	2.436,67	2.436,67		
3300	1772	IASI	Lespezi	-	CRETU NICOLAE	5101	A	-	-	-	79	-	-	-	-	-	extravilan	-	-	-		
						432	DR	-	-	-	80	-	-	-	-	-	-	-	extravilan	-	-	-
						2158	A	-	-	-	86	-	-	-	-	-	-	-	extravilan	-	-	-
						2952	A	-	-	-	82	-	-	-	-	-	-	-	extravilan	302	585,88	585,88
						2205	P	-	-	-	1247	-	-	-	-	-	-	-	extravilan	2.205	3.064,95	4.158,88
3301	1773	IASI	Lespezi	-	PROPRIETAR NEIDENTIFICAT	1779	F	-	-	85	-	-	-	-	-	extravilan	787	1.093,93	3.473,61			
3302	1774	IASI	Lespezi	-	PROPRIETAR NEIDENTIFICAT	19290	F	-	-	1218	-	-	-	-	-	extravilan	2.499	3.473,61	3.473,61			
3303	1775	IASI	Lespezi	-	PROPRIETAR NEIDENTIFICAT	29429	F	-	-	1220	-	-	-	-	-	extravilan	9.878	13.730,42	13.730,42			
3304	1776	IASI	Lespezi	-	PROPRIETAR NEIDENTIFICAT	25771	F	-	-	1220/2	-	-	-	-	-	extravilan	8.968	12.465,52	12.465,52			
3305	1777	IASI	Lespezi	-	CIUCU FLOAREA	7111	A	546	-	-	1739/1/1	-	-	-	-	extravilan	6	11,64	11,64			
3306	1778	IASI	Lespezi	-	TEREN LA DISPOZIȚIA COMISIEI LOCALE DE FOND FUNCȚIAR	3169	F	-	-	73	1739	-	-	-	-	extravilan	3.023	4.201,97	4.201,97			
3307	1779	IASI	Lespezi	-	TEREN LA DISPOZIȚIA COMISIEI LOCALE DE FOND FUNCȚIAR	3290	A	-	-	73	1739	-	-	-	-	extravilan	2.071	4.017,74	4.017,74			
3308	1780	IASI	Lespezi	-	TEREN LA DISPOZIȚIA COMISIEI LOCALE DE FOND FUNCȚIAR	2044	A	-	-	73	1739	-	-	-	-	extravilan	1.501	2.911,94	2.911,94			
3309	1781	IASI	Lespezi	-	MONEGA DUMITRU; MONEAGA OANA	388	A	575	64838	62	1555/8/2	-	-	-	-	extravilan	388	752,72	752,72			
3310	1782	IASI	Lespezi	-	PROPRIETAR NEIDENTIFICAT	2338	A	-	-	62	1555	-	-	-	-	extravilan	2.338	4.535,72	4.535,72			
3311	1783	IASI	Lespezi	-	CIUCUDAU GH. COSTACHE	8055	A	60737	-	20	444/4/2/4	-	-	-	-	extravilan	8.055	15.626,70	15.626,70			
3312	1784	IASI	Lespezi	-	TEREN LA DISPOZIȚIA COMISIEI LOCALE DE FOND FUNCȚIAR	3424	A	-	-	20	444	-	-	-	-	extravilan	3.424	6.642,56	6.642,56			
3313	1785	IASI	Lespezi	-	TEREN LA DISPOZIȚIA COMISIEI LOCALE DE FOND FUNCȚIAR	2105	P	-	-	19	436/1	-	-	-	-	intravilan	1.923	21.056,85	24.491,54			
3314	1786	IASI	Lespezi	-	TEREN LA DISPOZIȚIA COMISIEI LOCALE DE FOND FUNCȚIAR	2471	P	-	-	19	436/1	-	-	-	-	extravilan	2.471	3.434,69	3.434,69			
						300	P	-	-	59	1530/1	-	-	59	1530/1	-	-	intravilan	44	61,16	2.941,01	
3315	1787	IASI	Lespezi	-	APETREI GH. CONSTANTIN; APETREI GH. ELENA	7500	P	65168	-	59	1519/1/242	-	-	-	-	extravilan	7.500	10.425,00	10.425,00			
3316	1788	IASI	Lespezi	-	AGAPE I. DOREL	4403	P	-	-	59	1519/1/243	-	-	-	-	extravilan	4.403	6.120,17	6.120,17			
3317	1789	IASI	Lespezi	-	STEJAR MARIA	3500	P	-	-	59	1519/1/244	-	-	-	-	extravilan	3.500	4.865,00	4.865,00			
3318	1790	IASI	Lespezi	-	CRACIUN SOFICA	5400	P	-	-	59	1519/1/245	-	-	-	-	extravilan	5.400	7.506,00	7.506,00			
3319	1791	IASI	Lespezi	-	CURCA GHEORGHE	25000	P	-	-	59	1519/1/246	-	-	-	-	extravilan	25.000	34.750,00	34.750,00			
3320	1792	IASI	Lespezi	-	TEREN LA DISPOZIȚIA COMISIEI LOCALE DE FOND FUNCȚIAR	4500	P	-	-	59	1519/1/247	-	-	-	-	extravilan	4.500	6.255,00	6.255,00			
3321	1793	IASI	Lespezi	-	TEREN LA DISPOZIȚIA COMISIEI LOCALE DE FOND FUNCȚIAR	1180	A	-	-	59	1511/1/1	-	-	-	-	extravilan	1.180	2.289,20	2.289,20			
3322	1794	IASI	Lespezi	-	ACATINCAI N. COSTACHE	595	A	-	-	59	1519/1/132	-	-	-	-	-	extravilan	595	1.154,30	1.154,30		
						222	F	-	-	59	1519/1/132	-	-	222	308,58	-	-	extravilan	222	308,58	1.866,40	
						208	A	-	-	59	1519/1/132	-	-	208	403,52	-	-	extravilan	208	403,52	-	
						6523	A	-	-	59	1519/1/133	-	-	6523	12.654,62	-	-	extravilan	6.523	12.654,62	-	
						269	F	-	-	59	1519/1/133	-	-	269	373,91	-	-	extravilan	269	373,91	-	
3323	1795	IASI	Lespezi	-	RUSU ANICA	2066	F	-	-	59	1519/1/133	-	-	-	-	-	extravilan	2.066	2.871,74	19.892,75		
						1972	A	-	-	59	1519/1/133	-	-	1.972	3.825,68	-	-	extravilan	1.972	3.825,68	-	
						120	P	-	-	59	1519/1/133	-	-	120	166,80	-	-	extravilan	120	166,80	-	
						2282	A	-	-	59	1519/1/134	-	-	2.282	4.427,08	-	-	extravilan	2.282	4.427,08	-	
						458	F	-	-	59	1519/1/134	-	-	458	636,62	-	-	extravilan	458	636,62	-	
3324	1796	IASI	Lespezi	-	ENEA NECULAI	1590	A	-	-	59	1519/1/134	-	-	-	-	-	extravilan	1.590	3.084,60	12.064,65		
						1056	F	-	-	59	1519/1/134	-	-	1.056	1.467,84	-	-	extravilan	1.056	1.467,84	-	
						1131	A	-	-	59	1519/1/134	-	-	1.131	2.194,14	-	-	extravilan	1.131	2.194,14	-	
						183	P	-	-	59	1519/1/134	-	-	183	254,37	-	-	extravilan	183	254,37	-	
						1076	A	-	-	59	1519/55/1	-	-	1.076	2.087,44	-	-	extravilan	1.076	2.087,44	-	
3325	1797	IASI	Lespezi	-	MARCU PETRU	269	F	-	-	59	1519/55/1	-	-	-	-	-	extravilan	269	373,91	-		
						910	A	-	-	59	1519/55/1	-	-	910	1.765,40	-	-	extravilan	910	1.765,40	-	
						545	F	-	-	59	1519/55/1	-	-	545	757,55	-	-	extravilan	545	757,55	6.343,80	
						450	A	-	-	59	1519/55/1	-	-	450	873,00	-	-	extravilan	450	873,00	-	
						207	F	-	-	59	1519/55/1	-	-	207	287,73	-	-	extravilan	207	287,73	-	
3326	1798	IASI	Lespezi	-	SURLEA C. GHIORGHE; DONICI C. ELENA; STERBITCHI C. OCTAVIA; SURLEA C. CONSTANTIN; NEGOSCU C. POLEXINA	143	P	-	-	59	1519/55/1	-	-	-	-	-	extravilan	143	198,77	-		
						367	A	-	-	59	1519/57	-	-	367	711,98	-	-	extravilan	367	711,98	-	
						974	F	-	-	59	1519/57	-	-	974	1.353,86	-	-	extravilan	974	1.353,86	5.403,85	
						360	A	-	-	59	1519/57	-	-	360	698,40	-	-	extravilan	360	698,40	-	
						1899	F	-	-	59	1519/57	-	-	1.899	2.639,61	-	-	extravilan	1.899	2.639,61	-	

3327	1799	IASI	Lespezi	Lespezi	PROPRIETAR NEIDENTIFICAT	406	P	-	-	-	-	-	-	-	1532;1507; 1510	59	-	-	-	intravilan	406	-	4.445,70	20.290,31
					TEREN LA DISPOZIȚIA COMISIEI LOCALE DE FOND FUNCȚIAR	11399	P	-	-	-	-	-	-	-	1532;1507; 1510	59	-	-	-	extravilan	11.399	-	15.844,61	
3328	1800	IASI	Lespezi	Lespezi	TEREN LA DISPOZIȚIA COMISIEI LOCALE DE FOND FUNCȚIAR	593	P	-	-	-	-	-	-	-	1519	59	-	-	-	extravilan	593	-	824,27	824,27
3329	1801	IASI	Lespezi	Lespezi	TEREN LA DISPOZIȚIA COMISIEI LOCALE DE FOND FUNCȚIAR	1054	PD	-	-	-	-	-	-	-	432	19	-	-	-	extravilan	184	-	402,96	402,96
3330	1804	IASI	Lespezi	Lespezi	TEREN LA DISPOZIȚIA COMISIEI LOCALE DE FOND FUNCȚIAR	2700	P	-	-	-	-	-	-	-	424/25	19	-	-	-	extravilan	2.700	-	3.753,00	3.753,00
3331	1805	IASI	Lespezi	Lespezi	TEREN LA DISPOZIȚIA COMISIEI LOCALE DE FOND FUNCȚIAR	20979	P	-	-	-	-	-	-	-	426	19	-	-	-	extravilan	20.979	-	29.160,81	29.160,81
3332	1806	IASI	Lespezi	Lespezi	TEREN LA DISPOZIȚIA COMISIEI LOCALE DE FOND DETINATOR: JUGRIN T. IOAN	3600	A	-	-	-	-	-	-	-	752/13, 751/13	34	-	-	-	extravilan	870	-	1.687,80	1.687,80
3333	1807	IASI	Lespezi	Lespezi	TEREN LA DISPOZIȚIA COMISIEI LOCALE DE FOND DETINATOR: UNGUREANU MIHAI	1800	A	-	-	-	-	-	-	-	752	34	-	-	-	extravilan	807	-	1.565,58	1.565,58
3334	1808	IASI	Lespezi	Lespezi	TEREN LA DISPOZIȚIA COMISIEI LOCALE DE FOND DETINATOR: BURCIU GHEORGHE	1800	A	-	-	-	-	-	-	-	752/18/1	34	-	-	-	extravilan	1.127	-	2.186,38	2.186,38
3335	1809	IASI	Lespezi	Lespezi	TEREN LA DISPOZIȚIA COMISIEI LOCALE DE FOND DETINATOR: ZAHARIA GH. CONSTANTIN	1300	A	-	-	-	-	-	-	-	755/22	34	-	-	-	extravilan	1.047	-	2.031,18	2.031,18
3336	1810	IASI	Lespezi	Lespezi	TEREN LA DISPOZIȚIA COMISIEI LOCALE DE FOND DETINATOR: BUCHILA NECULAI	2800	A	-	-	-	-	-	-	-	740	34	-	-	-	extravilan	2.800	-	5.432,00	5.432,00
3337	1811	IASI	Lespezi	Lespezi	CIUCUDAU MARIA; CHIRICESCU COSTEL; SIMINA ANICA; SLATINEANU GHEORGHE; PAIU NUTA; CHIRICESCU MIHAI; CHIRICESCU GHEORGHE; MACOVEI MARGARETA	1600	A	-	-	-	-	-	-	740/1	34	-	-	-	-	extravilan	1.600	-	3.104,00	3.104,00
3338	1812	IASI	Lespezi	Lespezi	BOLOBITA ION	6100	A	-	-	-	-	-	-	-	752/22	34	-	-	-	extravilan	6.100	-	11.834,00	11.834,00
3339	1819	IASI	Lespezi	Lespezi	TĂRPECU IOAN; NEMTANU OIGUȚA	6729	A	-	-	-	-	-	-	-	1755/23	73	-	-	-	extravilan	6.729	-	13.054,26	13.054,26
3340	1820	IASI	Lespezi	Lespezi	ACATINȚAI GHEORGHE	4000	A	-	-	-	-	-	-	-	1515	61	-	-	-	extravilan	4.000	-	7.760,00	7.760,00
3341	1821	IASI	Lespezi	Lespezi	JUGRIN VERGINA	7229	A	-	-	-	-	-	-	-	1730/106	73	-	-	-	extravilan	7.229	-	14.024,26	14.024,26
3342	1	IASI	Vânători	Vânători	DOLHASCANU ION	1800	P	60647	60647	60647	111	1034/3	-	-	1034/3	111	-	-	-	extravilan	9	-	12,51	12,51
3343	2	IASI	Vânători	Vânători	SALARU ELISABETA; CORCODEL MARIA; PATRUIEL ELENA	4655	P	60646	60646	60646	111	1034/2	-	-	1034/2	111	-	-	-	extravilan	7	-	9,73	9,73
3344	3	IASI	Vânători	Vânători	ROTARIU AJURICA	7200	P	60645	60645	60645	111	1034/1	-	-	1034/1	111	-	-	-	extravilan	38	-	52,82	52,82
3345	4	IASI	Vânători	Vânători	TEREN LA DISPOZIȚIA COMISIEI LOCALE DE FOND FUNCȚIAR	62645	P	-	-	-	-	-	-	-	752	111	-	-	-	extravilan	502	-	697,78	697,78
3346	6	IASI	Vânători	Vânători	TEREN LA DISPOZIȚIA COMISIEI LOCALE DE FOND FUNCȚIAR	37094	P	-	-	-	-	-	-	-	-	111	-	-	-	extravilan	9.168	-	12.743,52	12.743,52
3347	7	IASI	Vânători	Vânători	TEREN LA DISPOZIȚIA COMISIEI LOCALE DE FOND FUNCȚIAR	26257	P	-	-	-	-	-	-	-	-	111	-	-	-	extravilan	26.257	-	36.497,23	36.497,23
3348	8	IASI	Vânători	Vânători	GHERASIM VASILE	4446	N	-	-	-	-	-	-	-	1029	111	-	-	-	extravilan	4.446	-	6.179,94	6.179,94
3349	9	IASI	Vânători	Vânători	TEREN LA DISPOZIȚIA COMISIEI LOCALE DE FOND FUNCȚIAR	11761	P	-	-	-	-	-	-	-	-	111	-	-	-	extravilan	11.761	-	16.347,79	16.347,79
3350	10	IASI	Vânători	Vânători	TEREN LA DISPOZIȚIA COMISIEI LOCALE DE FOND FUNCȚIAR	20811	P	-	-	-	-	-	-	-	-	111	-	-	-	extravilan	20811	-	28.927,29	28.927,29
3351	11	IASI	Vânători	Vânători	HUSANU GH. VASILE	2200	P	60644	60644	60644	111	1030/1	-	-	1030/1	111	-	-	-	extravilan	2.200	-	3.058,00	3.058,00
3352	13	IASI	Vânători	Vânători	S.C.P.E.H. HIDROELECTRICA S.A. MARIA; PATRUIEL ELENA	4500	P	60615	60615	60615	111	1031/3	-	-	1031/3	111	-	-	-	extravilan	4.500	-	6.255,00	6.255,00
3353	14	IASI	Vânători	Vânători	SALARU ELISABETA; CORCODEL MARIA; PATRUIEL ELENA	3600	P	60623	60623	60623	111	1031/11	-	-	1031/11	111	-	-	-	extravilan	3.600	-	5.004,00	5.004,00
3354	15	IASI	Vânători	Vânători	CONSTANTINEANU VIORICA	10000	P	60620	60620	60620	111	1031/8	-	-	1031/8	111	-	-	-	extravilan	10.000	-	13.900,00	13.900,00
3355	16	IASI	Vânători	Vânători	GAINA PETRICA; BALAN MARIA	1800	P	60622	60622	60622	111	1031/10	-	-	1031/10	111	-	-	-	extravilan	1.800	-	2.502,00	2.502,00
3356	17	IASI	Vânători	Vânători	FLOREA ILEANA; MURARU PETREA	2700	P	60619	60619	60619	111	1031/7	-	-	1031/7	111	-	-	-	extravilan	2.700	-	3.753,00	3.753,00
3357	18	IASI	Vânători	Vânători	NECULESCU ION; NECULESCU MARIA	3700	P	60613	60613	60613	111	1031/1	-	-	1031/1	111	-	-	-	extravilan	3.700	-	5.143,00	5.143,00
3358	19	IASI	Vânători	Vânători	VERVES SILVIA; VOICU MARIȚA; GHERASIM AURICA; PREUTU ELISABETA	12353	P	60611	60611	60611	111	1016/81	-	-	1016/81	111	-	-	-	extravilan	12.353	-	17.170,67	17.170,67
3359	20	IASI	Vânători	Vânători	SALVARIU V. DUMITRU	4500	P	60649	60649	60649	111	1036/43	-	-	1036/43	111	-	-	-	extravilan	534	-	742,26	742,26

3360	21	iasii	Vânători	-	BICU ILEANA;BICU NECULAI;GHERASIM MARIA;BICU CONSTANTIN;DOLHASCANU COSTACHE	2623	P	60626	-	111	1031/14	-	-	-	-	-	extravilan	2.623	-	3.645,97	3.645,97
3361	22	iasii	Vânători	-	BOSTAN CONSTANTIN	2897	P	60630	-	111	1031/18	-	-	-	-	-	extravilan	1.312	-	1.823,68	1.823,68
3362	23	iasii	Vânători	-	GHERASIM N. GHEORGHE	3600	P	60629	-	111	1031/17	-	-	-	-	-	extravilan	2.159	-	3.001,01	3.001,01
3363	24	iasii	Vânători	-	GHERASIM GENOVEA;CHIIAIA MARIA;GHERASIM EMIL	3600	P	60624	-	111	1031/12	-	-	-	-	-	extravilan	3.600	-	5.004,00	5.004,00
3364	25	iasii	Vânători	-	DOLHASCANU I. COSTACHE	7200	P	60627	-	111	1031/15	-	-	-	-	-	extravilan	7.200	-	10.008,00	10.008,00
3365	26	iasii	Vânători	-	GHERASIM AGLIAIA UNGUREANU V. ION	2500	P	60631	-	111	1031/19	-	-	-	-	-	extravilan	812	-	1.128,68	1.128,68
3366	27	iasii	Vânători	-	TEREN LA DISPOZIȚIA COMISIEI LOCALE DE FOND FUNCȚIAR	7230	P	60618	-	111	1031/6	-	-	-	-	-	extravilan	7.230	-	10.049,70	10.049,70
3367	28	iasii	Vânători	-	MACOVEI V. GHEORGHE	106180	P	-	-	111	1036/50	-	-	-	-	-	extravilan	46.011	-	63.955,29	63.955,29
3368	29	iasii	Vânători	-	MORARU G.H. MARCEL	16913	P	60650	-	111	1036/42	-	-	-	-	-	extravilan	185	-	257,15	257,15
3369	30	iasii	Vânători	-	MASTASA GH. NECULAI	6800	P	60616	-	111	1031/4	-	-	-	-	-	extravilan	6.800	-	9.452,00	9.452,00
3370	31	iasii	Vânători	-	SULUCIUC VIRGINIA	6644	P	60633	-	111	1031/21	-	-	-	-	-	extravilan	31	-	43,09	43,09
3371	32	iasii	Vânători	-	OLARU VASILE;GAVRIL IFTIMIA;ANTON CATINCA;OLARU DUMITRU;OLARU COSTICA;OLARU ION	1322	P	60625	-	111	1031/13	-	-	-	-	-	extravilan	1.322	-	1.837,58	1.837,58
3372	33	iasii	Vânători	-	GHERASIM MARIA;BICU CATINCA; GHERASIM GHEORGHE;GHERASIM ION;GHERASIM DANUT MURARU ANICA;GHERASIM MARIA;COMAN MARIA	3600	P	60617	-	111	1031/5	-	-	-	-	-	extravilan	3.600	-	5.004,00	5.004,00
3373	34	iasii	Vânători	-	RANGU V. COSTACHI	4100	P	60632	-	111	1031/20	-	-	-	-	-	extravilan	662	-	920,18	920,18
3374	35	iasii	Vânători	-	TEREN LA DISPOZIȚIA COMISIEI LOCALE DE FOND FUNCȚIAR	5000	P	60628	-	111	1031/16	-	-	-	-	-	extravilan	5.000	-	6.950,00	6.950,00
3375	36	iasii	Vânători	-	TEREN LA DISPOZIȚIA COMISIEI LOCALE DE FOND FUNCȚIAR	3600	P	60614	-	111	1031/2	-	-	-	-	-	extravilan	3.600	-	5.004,00	5.004,00
3376	37	iasii	Vânători	-	TEREN LA DISPOZIȚIA COMISIEI LOCALE DE FOND FUNCȚIAR	3511	P	-	-	111	-	-	-	-	-	-	extravilan	541	-	751,99	751,99
3377	38	iasii	Vânători	-	VATAMANU ELISABETA	2734	P	-	-	111	-	-	-	-	-	-	extravilan	2.734	-	3.800,26	3.800,26
3378	39	iasii	Vânători	-	MURARU I. PARASCHIVA	900	P	60648	-	111	1036/44	-	-	-	-	-	extravilan	134	-	186,26	186,26
3379	42	iasii	Vânători	-	VOICU MIHAI	842	P	60621	-	111	1031/9	-	-	-	-	-	extravilan	842	-	1.170,38	1.170,38
3380	43	iasii	Vânători	-	BOSTAN COSTICA	4499	P	60598	-	111	1016/68	-	-	-	-	-	extravilan	2.720	-	3.780,80	3.780,80
3381	44	iasii	Vânători	-	GALEATA ILEANA;IMAFETI GHEORGHE;GHERASIM MARIA	4500	P	60599	-	111	1016/69	-	-	-	-	-	extravilan	2.729	-	3.793,31	3.793,31
3382	45	iasii	Vânători	-	SOLTAN EI VASILE	4820	P	60600	-	111	1016/70	-	-	-	-	-	extravilan	3.080	-	4.281,20	4.281,20
3383	46	iasii	Vânători	-	GHERASIM I. VASILE;VOICU VASILE;GHERASIM OCTAV	4843	P	60601	-	111	1016/71	-	-	-	-	-	extravilan	2.872	-	3.992,08	3.992,08
3384	47	iasii	Vânători	-	BICU V. NECULAI	5058	P	60602	-	111	1016/72	-	-	-	-	-	extravilan	2.253	-	3.131,67	3.131,67
3385	48	iasii	Vânători	-	VOICU MARIȚA	5400	P	60603	-	111	1016/73	-	-	-	-	-	extravilan	3.649	-	5.072,11	5.072,11
3386	49	iasii	Vânători	-	VATAMANU MARGARITA	5400	P	60604	-	111	1016/74	-	-	-	-	-	extravilan	3.599	-	5.002,61	5.002,61
3387	50	iasii	Vânători	-	NECHIFOR ALEXANDRU; NECHIFOR MARIA (Uzofructuari;NECHIFOR NECULAI)	5678	P	60605	-	111	1016/75	-	-	-	-	-	extravilan	4.400	-	6.116,00	6.116,00
3388	51	iasii	Vânători	-	MACOVEI MARIA	6500	P	60606	-	111	1016/76	-	-	-	-	-	extravilan	4.470	-	6.213,30	6.213,30
3389	52	iasii	Vânători	-	PRICOP MARIA	6776	P	60607	-	111	1016/77	-	-	-	-	-	extravilan	3.502	-	4.867,78	4.867,78
3390	53	iasii	Vânători	-	GIȘARIU IULIE	7505	P	60608	-	111	1016/78	-	-	-	-	-	extravilan	4.086	-	5.679,54	5.679,54
3391	54	iasii	Vânători	-	MURARU NECULAI	9535	P	60609	-	111	1016/79	-	-	-	-	-	extravilan	5.764	-	8.011,96	8.011,96
3392	55	iasii	Vânători	-	OLARU ELENA;VATAMANU GHEORGHE;VATAMANU DUMITRU;VATAMANU VASILE	10800	P	60610	-	111	1016/80	-	-	-	-	-	extravilan	6.686	-	9.293,54	9.293,54
3393	56	iasii	Vânători	-	CHIIAIA GHEORGHE;GHERASIM MARGARITA;CHIIAIA VASILE;CHIIAIA D. PETRU;CHIIAIA IULIE;CHIIAIA ION;ANTON DOMNICA	3244	P	60586	-	111	1016/56	-	-	-	-	-	extravilan	1.634	-	2.271,26	2.271,26
3394	57	iasii	Vânători	-	COMAN MARIA;MURARU AURICA;GHERASIM MIHAI	3250	P	60587	-	111	1016/57	-	-	-	-	-	extravilan	1.724	-	2.396,36	2.396,36
3395	58	iasii	Vânători	-	VOICU COSTICA	3392	P	60588	-	111	1016/58	-	-	-	-	-	extravilan	1.665	-	2.314,35	2.314,35
3396	59	iasii	Vânători	-	S.C.P.E.E.H. HIDROELECTRICA S.A.	3418	P	60589	-	111	1016/59	-	-	-	-	-	extravilan	1.510	-	2.098,90	2.098,90
3397	60	iasii	Vânători	-	BLEUSCA SILVIA;BLEUSCA LIVIU (CREDITOR ANAF PASCANI)	1286	P	60906	-	111	1016/60	-	-	-	-	-	extravilan	1.286	-	1.787,54	1.787,54
3398	61	iasii	Vânători	-	NECHITA L. VASILE	2272	P	60905	-	111	1016	-	-	-	-	-	extravilan	340	-	472,60	472,60
3399	62	iasii	Vânători	-		3600	P	60591	-	111	1016/61	-	-	-	-	-	extravilan	1.440	-	2.001,60	2.001,60

3400	63	iasii	Vânători	-	CHIBAC V. DUMITRU	3600	P	60592	-	111	1016/62	-	-	-	1.449	extravilan	2.014,11	2.014,11
3401	64	iasii	Vânători	-	ICHIM N. GHEORGHE MACOVEI ALEXANDRU/MACOVEI COSTICA/MACOVEI MARIOARA/MACOVEI NECULAI/NECHITA AURICA/MACOVEI GHEORGHE/AFLOAREA ELISABETA/ ASOLTANEI MARIA/AGRIGOROAIE ELENA	3600	P	60593	-	111	1016/63	-	-	-	1.454	extravilan	2.021,06	2.021,06
3402	65	iasii	Vânători	-		3826	P	60594	-	111	1016/64	-	-	-	1.369	extravilan	1.902,91	1.902,91
3403	66	iasii	Vânători	-	SOLTANEI VASILE	3928	P	60595	60595	111	1016/65	-	-	-	1.690	extravilan	2.349,10	2.349,10
3404	67	iasii	Vânători	-	MATEI VASILE	4000	L	60596	60596	111	1016/66	-	-	-	3.266,88	extravilan	3.266,88	3.266,88
3405	68	iasii	Vânători	-	AXINTE N. GHEORGHE	4042	P	60597	-	111	1016/67	-	-	-	2.099	extravilan	2.917,61	2.917,61
3406	69	iasii	Vânători	-	ARSINTE COSTICA	2300	P	60571	60571	111	1016/41	-	-	-	1.627	extravilan	2.261,53	2.261,53
3407	70	iasii	Vânători	-	DASCALITA GRIORE	2350	P	60572	60572	111	1016/42	-	-	-	1.601	extravilan	2.225,39	2.225,39
3408	71	iasii	Vânători	-	ROSU V. IOAN	2607	P	60573	-	111	1016/43	-	-	-	1.671	extravilan	2.322,69	2.322,69
3409	72	iasii	Vânători	-	BLEIUSCA NECULAI	2700	P	60574	60574	111	1016/44	-	-	-	1.589	extravilan	2.208,71	2.208,71
3410	73	iasii	Vânători	-	IONESCU GHEORGHE	2700	P	60575	60575	111	1016/45	-	-	-	1.444	extravilan	2.007,16	2.007,16
3411	74	iasii	Vânători	-	AXINTE FRASINA	2700	P	60576	-	111	1016/46	-	-	-	1.969,63	extravilan	1.969,63	1.969,63
3412	75	iasii	Vânători	-	DASCALITA ILE	2708	P	60577	-	111	1016/47	-	-	-	1.332	extravilan	1.851,48	1.851,48
3413	76	iasii	Vânători	-	GHERASIM OCTAV	2800	P	60578	-	111	1016/48	-	-	-	1.723	extravilan	2.394,97	2.394,97
3414	77	iasii	Vânători	-	VATAMANU ELVIRA	2810	P	60579	60579	111	1016/49	-	-	-	1.556	extravilan	2.162,84	2.162,84
3415	78	iasii	Vânători	-	CHIAHAIA N. ION	2840	P	60580	-	111	1016/50	-	-	-	1.475	extravilan	2.050,25	2.050,25
3416	79	iasii	Vânători	-	RADU C. ANETA	2958	P	60581	-	111	1016/51	-	-	-	1.442	extravilan	2.004,38	2.004,38
3417	80	iasii	Vânători	-	COMAN N. LAZAR	3038	P	60582	-	111	1016/52	-	-	-	1.555	extravilan	2.161,45	2.161,45
3418	81	iasii	Vânători	-	GHERASIM GH. VASILE	3051	P	60583	-	111	1016/53	-	-	-	1.951	extravilan	2.711,89	2.711,89
3419	82	iasii	Vânători	-	GHERASIM LAZAR	3057	P	60584	60584	111	1016/54	-	-	-	1.669	extravilan	2.319,91	2.319,91
3420	83	iasii	Vânători	-	BLEIUSCA AGLAIA/BLEIUSCA ALICE DIANA/BLEIUSCA GABRIEL MARIUS/ BLEIUSCA MARIA/VINTU ELENA GIORIANA	3240	P	60585	60585	111	1016/55	-	-	-	1.617	extravilan	2.247,63	2.247,63
3421	84	iasii	Vânători	-	MAFTEI ION	1505	P	60549	60549	111	1016/19	-	-	-	1.358	extravilan	1.887,62	1.887,62
3422	85	iasii	Vânători	-	IVAN GH. NECULAI	1544	P	60550	-	111	1016/20	-	-	-	1.366	extravilan	1.898,74	1.898,74
3423	86	iasii	Vânători	-	DOIHASCANU GHEORGHE	1630	P	60551	60551	111	1016/21	-	-	-	1.420	extravilan	1.973,80	1.973,80
3424	87	iasii	Vânători	-	SALARIU VASILE/OLARIU MARIĆICA	1659	P	60552	60552	111	1016/22	-	-	-	1.395	extravilan	1.939,05	1.939,05
3425	88	iasii	Vânători	-	GHERASIM MARIA	1667	P	60553	60553	111	1016/23	-	-	-	1.366	extravilan	1.898,74	1.898,74
3426	89	iasii	Vânători	-	SURDU AGLAIA	1740	P	60554	-	111	1016/24	-	-	-	1.396	extravilan	1.940,44	1.940,44
3427	90	iasii	Vânători	-	TAMASOIA GH. DUMITRU	1756	P	60555	-	111	1016/25	-	-	-	1.387	extravilan	1.927,93	1.927,93
3428	91	iasii	Vânători	-	RUSU ELENA/RUSU MARANDA/GRADINARU ANETA/NACUTA ANICA	1798	P	60556	-	111	1016/26	-	-	-	1.447	extravilan	2.011,33	2.011,33
3429	92	iasii	Vânători	-	GRIGOROAIE ILE	1800	P	60557	60557	111	1016/27	-	-	-	1.427	extravilan	1.983,53	1.983,53
3430	93	iasii	Vânători	-	MANOLACHE L. ILE	1800	P	60558	-	111	1016/28	-	-	-	1.392	extravilan	1.934,88	1.934,88
3431	94	iasii	Vânători	-	SALVARIU V. DUMITRU	1800	P	60559	-	111	1016/29	-	-	-	1.343	extravilan	1.866,77	1.866,77
3432	95	iasii	Vânători	-	GHEORGHICA STEFANICA OVIDIU/GHEORGHICA FLORENTINA	1857	P	60560	60560	111	1016/30	-	-	-	1.344	extravilan	1.868,16	1.868,16
3433	96	iasii	Vânători	-	EPURE V. CONSTANTIN	1994	P	60561	-	111	1016/31	-	-	-	1.404	extravilan	1.951,56	1.951,56
3434	97	iasii	Vânători	-	GHINDEA RUXANDA/BOSINCEANU MARIANA/MARGINEANU ELENA SILVIA	2000	P	60562	60562	111	1016/32	-	-	-	1.274	extravilan	1.770,86	1.770,86
3435	98	iasii	Vânători	-	OLARU AL. ILE	2000	P	60563	-	111	1016/33	-	-	-	1.354	extravilan	1.882,06	1.882,06
3436	99	iasii	Vânători	-	HUSANU LEONORA/AILENEI MARIA/PETRESCU GHEORGHE	2020	P	60564	-	111	1016/34	-	-	-	1.090	extravilan	1.515,10	1.515,10
3437	100	iasii	Vânători	-	ICHIM COSTICA/ICHIM DUMITRU	2064	P	60565	60565	111	1016/35	-	-	-	1.218	extravilan	1.693,02	1.693,02
3438	101	iasii	Vânători	-	CISLARU V. ADELA	2075	P	60566	-	111	1016/36	-	-	-	1.340	extravilan	1.862,60	1.862,60
3439	102	iasii	Vânători	-	LOZNEANU D. GHEORGHE	2079	P	60567	-	111	1016/37	-	-	-	1.456	extravilan	2.023,84	2.023,84
3440	103	iasii	Vânători	-	GHERASIM SOFICA	2118	P	60568	60568	111	1016/38	-	-	-	1.368	extravilan	1.901,52	1.901,52
3441	104	iasii	Vânători	-	JURCOVAN MARIA/BLEIUSCA BOGDAN/BLEIUSCA ANDREI	2184	P	60569	60569	111	1016/39	-	-	-	1.468	extravilan	2.040,52	2.040,52
3442	105	iasii	Vânători	-	ANTON GH. COSTACHE	2197	P	60570	-	111	1016/40	-	-	-	1.466	extravilan	2.037,74	2.037,74
3443	106	iasii	Vânători	-	S.C.P.E.E.H. HIDROELECTRICA S.A. BLEIUSCA P. VASILE	908	P	60538	60538	111	1016/8	-	-	-	908	extravilan	1.262,12	1.262,12
3444	107	iasii	Vânători	-	AMARIEI GHEORGHE/AMARIEI IOAN/AMARIEI VASILE/SARBU CĂTINCA/SUDITU ELENA/BABA MARIA	1106	P	60539	-	111	1016/9	-	-	-	1.106	extravilan	1.537,34	1.537,34
3445	108	iasii	Vânători	-	S.C.P.E.E.H. HIDROELECTRICA S.A.	1202	P	60540	60540	111	1016/10	-	-	-	1.202	extravilan	1.670,78	1.670,78
3446	109	iasii	Vânători	-	S.C.P.E.E.H. HIDROELECTRICA S.A.	1296	P	60541	60541	111	1016/11	-	-	-	1.296	extravilan	1.801,44	1.801,44
3447	110	iasii	Vânători	-	S.C.P.E.E.H. HIDROELECTRICA S.A.	1300	P	60542	60542	111	1016/12	-	-	-	1.300	extravilan	1.807,00	1.807,00

3448	111	iasii	Vânători	-	S.C.P.E.E.H. HIDROELECTRICA S.A.	1300	P	60543	60543	111	1016/13	-	-	-	-	extravilan	1.300	-	1.807,00	1.807,00
3449	112	iasii	Vânători	Vânători	BLEIUSCA P. GHEORGHE	1338	P	60544	-	111	1016/14	-	-	-	-	intravilan	1.338	-	14.651,10	14.651,10
3450	113	iasii	Vânători	-	BAICU SILVIADORU COSTICA DORU NECULA DORU FANEL	1385	P	60545	60545	111	1016/15	-	-	-	-	extravilan	1.385	-	1.925,15	1.925,15
3451	114	iasii	Vânători	-	CHIHAIAN I. ION	1399	P	60546	-	111	1016/16	-	-	-	-	extravilan	1.399	-	1.944,61	1.944,61
3452	115	iasii	Vânători	-	S.C.P.E.E.H. HIDROELECTRICA S.A.	1447	P	60547	60547	111	1016/17	-	-	-	-	extravilan	1.447	-	2.011,33	2.011,33
3453	116	iasii	Vânători	-	FLOREA MARIA; FLOREA GHE. GHEORGHE SCURIU SILVIA; ANTOHE OLGA	1500	P	60548	-	111	1016/18	-	-	-	-	extravilan	1.500	-	2.085,00	2.085,00
3454	117	iasii	Vânători	-	ANTON GH. DUMITRU	456	P	60531	-	111	1016/1	-	-	-	-	extravilan	456	-	633,84	633,84
3455	118	iasii	Vânători	-	VOICU D. VASILICU	500	P	60532	-	111	1016/2	-	-	-	-	extravilan	478	-	664,42	664,42
3456	119	iasii	Vânători	-	PETRESCU C. GHEORGHE	700	P	60533	-	111	1016/3	-	-	-	-	extravilan	474	-	658,86	658,86
3457	120	iasii	Vânători	-	DOLHASCANU V. GHEORGHE	733	P	60534	-	111	1016/4	-	-	-	-	extravilan	544	-	756,16	756,16
3458	121	iasii	Vânători	-	ANCUTA ILEANA	805	P	60535	-	111	1016/5	-	-	-	-	extravilan	650	-	903,50	903,50
3459	122	iasii	Vânători	-	CHITAU VOICA; BALAN GHEORGHE (CREDITORI); KRUK SA; RAGCL PAȘCANI	828	P	60536	60536	111	1016/6	-	-	-	-	extravilan	674	-	936,86	936,86
3460	123	iasii	Vânători	-	PETRESCU SAVASTITA	900	P	60537	-	111	1016/7	-	-	-	-	extravilan	725	-	1.007,75	1.007,75
3461	124	iasii	Vânători	-	TEREN LA DISPOZIȚIA COMISIEI LOCALE DE FOND FUNCȚIAR	15171	N	-	-	109	997	-	-	-	-	extravilan	15.171	-	21.087,69	21.087,69
3462	125	iasii	Vânători	-	TEREN LA DISPOZIȚIA COMISIEI LOCALE DE FOND FUNCȚIAR	1947	P	-	-	111	-	-	-	-	-	extravilan	1.947	-	2.706,33	2.706,33
3463	126	iasii	Vânători	Vânători	TEREN LA DISPOZIȚIA COMISIEI LOCALE DE FOND FUNCȚIAR	1487 966 329	P P P	-	-	111 111 111	1008 1008 1008	-	-	-	-	extravilan intravilan extravilan	1.342 378 325	-	1.865,38 4.139,10 451,75	6.456,23
3464	128	iasii	Vânători	-	TEREN LA DISPOZIȚIA COMISIEI LOCALE DE FOND FUNCȚIAR	109617	P	-	-	109	997	-	-	-	-	extravilan	109.617	-	152.367,63	152.367,63
3465	129	iasii	Vânători	-	S.C.P.E.E.H. HIDROELECTRICA S.A.	472	P	60243	60243	109	997/1	-	-	-	-	extravilan	472	-	656,08	656,08
3466	130	iasii	Vânători	-	S.C.P.E.E.H. HIDROELECTRICA S.A.	2500	P	60244	60244	109	997/2	-	-	-	-	extravilan	2.500	-	3.475,00	3.475,00
3467	131	iasii	Vânători	-	GHERVASE ADELA; FLOREA SAVASTIA; GHERVASE ANICA; GHEORGHICA FLOAREA; GHERVASE PETRU; BUSAGA ELENA; BABA FRASINA	2105	P	60245	-	109	997/2	-	-	-	-	extravilan	2.105	-	2.925,95	2.925,95
3468	132	iasii	Vânători	-	BIRIAC I. VASILE; BIRIAC I. COSTICA; BIRIAC I. ILIE; BIRIAC I. ION; PINTILIE I. FLOAREA	5220	PD	60246	-	109	997/3	-	-	-	-	extravilan	5.220	-	11.431,80	11.431,80
3469	133	iasii	Vânători	-	TEREN LA DISPOZIȚIA COMISIEI LOCALE DE FOND FUNCȚIAR	17390	N	-	-	109	998	-	-	-	-	extravilan	17.390	-	24.172,10	24.172,10
3470	134	iasii	Vânători	-	TEREN LA DISPOZIȚIA COMISIEI LOCALE DE FOND FUNCȚIAR	35151	P	-	-	109	997	-	-	-	-	extravilan	35.151	-	48.859,89	48.859,89
3471	135	iasii	Vânători	-	TEREN LA DISPOZIȚIA COMISIEI LOCALE DE FOND FUNCȚIAR	5000	P	-	-	109	997	-	-	-	-	extravilan	5.000	-	6.950,00	6.950,00
3472	137	iasii	Vânători	-	S.C.P.E.E.H. HIDROELECTRICA S.A.	6718	A	60862	60862	109	1	-	-	-	-	extravilan	6.718	-	13.032,92	13.032,92
3473	138	iasii	Vânători	-	S.C.P.E.E.H. HIDROELECTRICA S.A.	998	A	60128	60128	109	1000/87	-	-	-	-	extravilan	998	-	1.936,12	1.936,12
3474	139	iasii	Vânători	-	S.C.P.E.E.H. HIDROELECTRICA S.A.	16300	A	60880	60880	109	1	-	-	-	-	extravilan	16.300	-	31.622,00	31.622,00
3475	140	iasii	Vânători	-	S.C.P.E.E.H. HIDROELECTRICA S.A.	9944	A	60881	60881	109	1000/90	-	-	-	-	extravilan	9.944	-	19.291,36	19.291,36
3476	141	iasii	Vânători	-	S.C.P.E.E.H. HIDROELECTRICA S.A.	5000	A	60127	60127	109	1000/86	-	-	-	-	extravilan	5.000	-	9.700,00	9.700,00
3477	142	iasii	Vânători	-	S.C.P.E.E.H. HIDROELECTRICA S.A.	7500	A	60891	60891	109	1000/87/1	-	-	-	-	extravilan	7.500	-	14.550,00	14.550,00
3478	143	iasii	Vânători	-	TEREN LA DISPOZIȚIA COMISIEI LOCALE DE FOND FUNCȚIAR	5000	A	-	-	109	-	-	-	-	-	extravilan	5.000	-	9.700,00	9.700,00
3479	144	iasii	Vânători	-	TEREN LA DISPOZIȚIA COMISIEI LOCALE DE FOND FUNCȚIAR	41548	A	-	-	109	-	-	-	-	-	extravilan	41.548	-	80.603,12	80.603,12
3480	145	iasii	Vânători	-	S.C.P.E.E.H. HIDROELECTRICA S.A.	2204	A	60124	60124	109	1000/85	-	-	-	-	extravilan	2.204	-	4.275,76	4.275,76
3481	146	iasii	Vânători	-	S.C.P.E.E.H. HIDROELECTRICA S.A.	2372	A	60122	60122	109	1000/84	-	-	-	-	extravilan	2.372	-	4.601,68	4.601,68
3482	147	iasii	Vânători	-	S.C.P.E.E.H. HIDROELECTRICA S.A.	1800	A	60118	60118	109	1000/81	-	-	-	-	extravilan	1.800	-	3.492,00	3.492,00
3483	148	iasii	Vânători	-	S.C.P.E.E.H. HIDROELECTRICA S.A.	3994	A	60123	60123	1091A	1000/84	-	-	-	-	extravilan	3.994	-	7.748,36	7.748,36
3484	149	iasii	Vânători	-	S.C.P.E.E.H. HIDROELECTRICA S.A.	4000	A	60120	60120	109	1000/82/1	-	-	-	-	extravilan	4.000	-	7.760,00	7.760,00
3485	150	iasii	Vânători	-	S.C.P.E.E.H. HIDROELECTRICA S.A.	3602	A	60126	60126	109	1000/85	-	-	-	-	extravilan	3.602	-	6.987,88	6.987,88
3486	151	iasii	Vânători	-	S.C.P.E.E.H. HIDROELECTRICA S.A.	4040	A	60119	60119	109	1000/82	-	-	-	-	extravilan	4.040	-	7.837,60	7.837,60
3487	152	iasii	Vânători	-	S.C.P.E.E.H. HIDROELECTRICA S.A.	1800	A	60117	60117	109	1000/1	-	-	-	-	extravilan	1.800	-	3.492,00	3.492,00
3488	153	iasii	Vânători	-	S.C.P.E.E.H. HIDROELECTRICA S.A.	1538	A	60125	60125	109	1000/85	-	-	-	-	extravilan	1.538	-	2.983,72	2.983,72
3489	154	iasii	Vânători	-	S.C.P.E.E.H. HIDROELECTRICA S.A.	4300	A	60114	60114	109	1000/4	-	-	-	-	extravilan	4.300	-	8.342,00	8.342,00
3490	155	iasii	Vânători	-	FLOREA VASILE	1200	A	60116	-	109	1000/1/2	-	-	-	-	extravilan	1.200	-	2.328,00	2.328,00
3491	156	iasii	Vânători	-	GHERASIM PETRU	1000	A	60115	-	109	1000/3	-	-	-	-	extravilan	1.000	-	1.940,00	1.940,00

3492	157	iasii	Vânători	-	BOCOVANU CONSTANTIN;BOCOVANU DUMITRU;BOCOVANU NECULIA;BOCOVANU ION	2687	A	60121	-	109	1000/83	-	-	-	-	extravilan	2.687	5.212,78	5.212,78
3493	158	iasii	Vânători	-	S.C.P.E.E.H. HIDROELECTRICA S.A.	3600	A	60068	60068	109	1000/68	-	-	-	-	extravilan	3.600	6.984,00	6.984,00
3494	159	iasii	Vânători	-	S.C.P.E.E.H. HIDROELECTRICA S.A.	1300	A	60110	60110	109	1000/13	-	-	-	-	extravilan	1.300	2.522,00	2.522,00
3495	160	iasii	Vânători	-	S.C.P.E.E.H. HIDROELECTRICA S.A.	3300	A	60106	60106	109	1000/19	-	-	-	-	extravilan	3.300	6.402,00	6.402,00
3496	161	iasii	Vânători	-	S.C.P.E.E.H. HIDROELECTRICA S.A.	1100	A	60084	60084	109	1000/46	-	-	-	-	extravilan	1.100	2.134,00	2.134,00
3497	162	iasii	Vânători	-	S.C.P.E.E.H. HIDROELECTRICA S.A.	2700	A	60089	60089	109	1000/39	-	-	-	-	extravilan	2.700	5.238,00	5.238,00
3498	163	iasii	Vânători	-	S.C.P.E.E.H. HIDROELECTRICA S.A.	2800	A	60103	60103	109	1000/22	-	-	-	-	extravilan	2.800	5.432,00	5.432,00
3499	164	iasii	Vânători	-	POPA MARIA;POPA PETRICA	1500	A	60082	60082	109	1000/48	-	-	-	-	extravilan	1.500	2.910,00	2.910,00
3500	165	iasii	Vânători	-	S.C.P.E.E.H. HIDROELECTRICA S.A.	3600	A	60071	60071	109	1000/64	-	-	-	-	extravilan	3.600	6.984,00	6.984,00
3501	166	iasii	Vânători	-	S.C.P.E.E.H. HIDROELECTRICA S.A.	3600	A	60072	60072	109	1000/25	-	-	-	-	extravilan	3.600	6.984,00	6.984,00
3502	167	iasii	Vânători	-	S.C.P.E.E.H. HIDROELECTRICA S.A.	1596	A	60109	60109	109	1000/63	-	-	-	-	extravilan	1.596	3.096,24	3.096,24
3503	168	iasii	Vânători	-	S.C.P.E.E.H. HIDROELECTRICA S.A.	1800	A	60085	60085	109	1000/15	-	-	-	-	extravilan	1.800	3.492,00	3.492,00
3504	169	iasii	Vânători	-	S.C.P.E.E.H. HIDROELECTRICA S.A.	900	A	60085	60085	109	1000/45	-	-	-	-	extravilan	900	1.746,00	1.746,00
3505	170	iasii	Vânători	-	S.C.P.E.E.H. HIDROELECTRICA S.A.	2500	A	60107	60107	109	1000/18	-	-	-	-	extravilan	2.500	4.850,00	4.850,00
3506	171	iasii	Vânători	-	S.C.P.E.E.H. HIDROELECTRICA S.A.	3460	A	60069	60069	109	1000/67	-	-	-	-	extravilan	3.460	6.712,40	6.712,40
3507	172	iasii	Vânători	-	S.C.P.E.E.H. HIDROELECTRICA S.A.	1800	A	60112	60112	109	1000/6	-	-	-	-	extravilan	1.800	3.492,00	3.492,00
3508	173	iasii	Vânători	-	S.C.P.E.E.H. HIDROELECTRICA S.A.	3600	A	60087	60087	109	1000/42	-	-	-	-	extravilan	3.600	6.984,00	6.984,00
3509	174	iasii	Vânători	-	S.C.P.E.E.H. HIDROELECTRICA S.A.	2700	A	60064	60064	109	1000/74	-	-	-	-	extravilan	2.700	5.238,00	5.238,00
3510	175	iasii	Vânători	-	GRIGORE FLORENTIN MIHA;GRIGORE IONELA	700	A	62523	62523	109	1000/80	-	-	-	-	extravilan	700	1.358,00	1.358,00
3511	176	iasii	Vânători	-	S.C.P.E.E.H. HIDROELECTRICA S.A.	1800	A	60070	60070	109	1000/64/1	-	-	-	-	extravilan	1.800	3.492,00	3.492,00
3512	177	iasii	Vânători	-	S.C.P.E.E.H. HIDROELECTRICA S.A.	2309	A	60102	60102	109	1000/23/1	-	-	-	-	extravilan	2.309	4.479,46	4.479,46
3513	178	iasii	Vânători	-	S.C.P.E.E.H. HIDROELECTRICA S.A.	700	A	60067	60067	109	1000/70	-	-	-	-	extravilan	700	1.358,00	1.358,00
3514	179	iasii	Vânători	-	S.C.P.E.E.H. HIDROELECTRICA S.A.	1800	A	60081	60081	109	1000/49	-	-	-	-	extravilan	1.800	3.492,00	3.492,00
3515	180	iasii	Vânători	-	S.C.P.E.E.H. HIDROELECTRICA S.A.	1100	A	60090	60090	109	1000/38	-	-	-	-	extravilan	1.100	2.134,00	2.134,00
3516	181	iasii	Vânători	-	S.C.P.E.E.H. HIDROELECTRICA S.A.	2800	A	60083	60083	109	1000/47	-	-	-	-	extravilan	2.800	5.432,00	5.432,00
3517	182	iasii	Vânători	-	S.C.P.E.E.H. HIDROELECTRICA S.A.	2500	A	60104	60104	109	1000/21	-	-	-	-	extravilan	2.500	4.850,00	4.850,00
3518	183	iasii	Vânători	-	S.C.P.E.E.H. HIDROELECTRICA S.A.	2700	A	60105	60105	109	1000/20	-	-	-	-	extravilan	2.700	5.238,00	5.238,00
3519	184	iasii	Vânători	-	S.C.P.E.E.H. HIDROELECTRICA S.A.	1800	A	60108	60108	109	1000/16	-	-	-	-	extravilan	1.800	3.492,00	3.492,00
3520	185	iasii	Vânători	-	S.C.P.E.E.H. HIDROELECTRICA S.A.	1900	A	60101	60101	109	1000/24/1	-	-	-	-	extravilan	1.900	3.686,00	3.686,00
3521	186	iasii	Vânători	-	S.C.P.E.E.H. HIDROELECTRICA S.A.	2700	A	60061	60061	109	1000/81	-	-	-	-	extravilan	2.700	5.238,00	5.238,00
3522	187	iasii	Vânători	-	S.C.P.E.E.H. HIDROELECTRICA S.A.	1100	A	60079	60079	109	1000/53	-	-	-	-	extravilan	1.100	2.134,00	2.134,00
3523	188	iasii	Vânători	-	S.C.P.E.E.H. HIDROELECTRICA S.A.	2100	A	60074	60074	109	1000/59	-	-	-	-	extravilan	2.100	4.074,00	4.074,00
3524	189	iasii	Vânători	-	S.C.P.E.E.H. HIDROELECTRICA S.A.	2200	A	60076	60076	109	1000/57	-	-	-	-	extravilan	2.200	4.268,00	4.268,00
3525	190	iasii	Vânători	-	S.C.P.E.E.H. HIDROELECTRICA S.A.	900	A	60063	60063	109	1000/75	-	-	-	-	extravilan	900	1.746,00	1.746,00
3526	191	iasii	Vânători	-	S.C.P.E.E.H. HIDROELECTRICA S.A.	1700	A	60113	60113	109	1000/5	-	-	-	-	extravilan	1.700	3.298,00	3.298,00
3527	192	iasii	Vânători	-	S.C.P.E.E.H. HIDROELECTRICA S.A.	700	A	60066	60066	109	1000/72	-	-	-	-	extravilan	700	1.358,00	1.358,00
3528	193	iasii	Vânători	-	S.C.P.E.E.H. HIDROELECTRICA S.A.	1800	A	60094	60094	109	1000/33	-	-	-	-	extravilan	1.800	3.492,00	3.492,00
3529	194	iasii	Vânători	-	S.C.P.E.E.H. HIDROELECTRICA S.A.	1710	A	60093	60093	109	1000/34	-	-	-	-	extravilan	1.710	3.317,40	3.317,40
3530	195	iasii	Vânători	-	S.C.P.E.E.H. HIDROELECTRICA S.A.	1700	A	60078	60078	109	1000/54	-	-	-	-	extravilan	1.700	3.298,00	3.298,00
3531	196	iasii	Vânători	-	S.C.P.E.E.H. HIDROELECTRICA S.A.	1300	A	60077	60077	109	1000/55	-	-	-	-	extravilan	1.300	2.522,00	2.522,00
3532	197	iasii	Vânători	-	NMĂŢEI GHEORGHE	1100	A	60075	60075	109	1000/58	-	-	-	-	extravilan	1.100	2.134,00	2.134,00
3533	198	iasii	Vânători	-	GHERASIM PETRU	1060	A	60073	60073	109	1000/60	-	-	-	-	extravilan	1.060	2.056,40	2.056,40
3534	199	iasii	Vânători	-	PRODAN CATRINA;TIMOFTI OCTAV;COSTEA AGLAIA;TIMOFTI GHEORGHE	500	A	60065	60065	109	1000/73	-	-	-	-	extravilan	500	970,00	970,00
3535	200	iasii	Vânători	-	GHERVASE ANICA;BABA FRASINA;GHERVASE ADELA;GHERVASE PETRU;BUSAGA ELENA;FLOAREA SAVASTIA;GHEORGHICA FLOAREA	2380	A	60099	60099	109	1000/26	-	-	-	-	extravilan	2.380	4.617,20	4.617,20
3536	201	iasii	Vânători	-	GHERASIM VASILE	3300	A	60062	60062	109	1000/78	-	-	-	-	extravilan	3.300	6.402,00	6.402,00
3537	202	iasii	Vânători	-	SCURIU SILVIA;FLOAREA MARIA;FLOREA GHEORGHE;ANTONE OIGA	4500	A	60091	60091	109	1000/37	-	-	-	-	extravilan	4.500	8.730,00	8.730,00
3538	203	iasii	Vânători	-	GHEORGHICA ADELA	900	A	60088	60088	109	1000/40	-	-	-	-	extravilan	900	1.746,00	1.746,00
3539	204	iasii	Vânători	-	CIUCIU ION;CIUCIU VASILE	1800	A	60086	60086	109	1000/43	-	-	-	-	extravilan	1.800	3.492,00	3.492,00
3540	205	iasii	Vânători	-	BABA GHEORGHE;BABA COSTICA;ALENI MARIA;BABA VASILE	1800	A	60097	60097	109	1000/29	-	-	-	-	extravilan	1.800	3.492,00	3.492,00
3541	206	iasii	Vânători	-	STOICA PETRU;STOICA GAVRIL;STOICA DUMITRU;STOICA FLOAREA	1800	A	60096	60096	109	1000/30	-	-	-	-	extravilan	1.800	3.492,00	3.492,00
3542	207	iasii	Vânători	-	GHEORGHICA ANICA	1580	A	60095	60095	109	1000/31	-	-	-	-	extravilan	1.580	3.065,20	3.065,20

3543	208	lasi	Vânători	-	GHERVEA SEVASTIA	1100	A	60092	-	109	1000/35	-	-	-	extravilan	1.100	-	2.134,00	2.134,00
3544	209	lasi	Vânători	-	NOVAC GHEORGHE	1200	A	60080	-	109	1000/51	-	-	-	extravilan	1.200	-	2.328,00	2.328,00
3545	210	lasi	Vânători	-	ANDREI VASILE ANDREI CONSTANTIN FLOREA TRANDAFIRASUHAN MARIANA ANDREI IORICA	1800	A	60098	-	109	1000/28	-	-	-	extravilan	1.800	-	3.492,00	3.492,00
3546	211	lasi	Vânători	-	TEREN LA DISPOZIȚIA COMISIEI LOCALE DE FOND FUNCȚIAR	1712	A	-	-	109	A1000	-	-	-	extravilan	1.712	-	3.321,28	3.321,28
3547	212	lasi	Vânători	-	S.C.P.E.E.H. HIDROELECTRICA S.A.	660	A	-	-	109	1000/65	-	-	-	extravilan	660	-	1.280,40	1.280,40
3548	213	lasi	Vânători	-	ADASCALITEI CORNELIU CIMBRU DINU COSTEL CIMBRU MIHAELA	1800	A	60111	60111	109	1A	-	-	-	extravilan	1.800	-	3.492,00	3.492,00
3549	215	lasi	Vânători	-	TEREN LA DISPOZIȚIA COMISIEI LOCALE DE FOND FUNCȚIAR	27682	A	-	-	109	993	-	-	-	extravilan	27.682	-	53.703,08	53.703,08
3550	216	lasi	Vânători	-	TEREN LA DISPOZIȚIA COMISIEI LOCALE DE FOND FUNCȚIAR	2076	A	-	-	109	993	-	-	-	intravilan	2.076	-	22.732,20	22.732,20
3551	217	lasi	Vânători	-	TEREN LA DISPOZIȚIA COMISIEI LOCALE DE FOND FUNCȚIAR	768	A	-	-	109	993	-	-	-	intravilan	768	-	8.409,60	8.409,60
3552	220	lasi	Vânători	-	TEREN LA DISPOZIȚIA COMISIEI LOCALE DE FOND FUNCȚIAR	23600	P	-	-	109	1003	-	-	-	extravilan	23.600	-	32.804,00	32.804,00
3553	221	lasi	Vânători	-	S.C.P.E.E.H. HIDROELECTRICA S.A.	939	P	-	-	109	1003	-	-	-	extravilan	939	-	1.305,21	1.305,21
3554	222	lasi	Vânători	-	S.C.P.E.E.H. HIDROELECTRICA S.A.	28	A	60038	60038	109	1002/6/1	-	-	-	intravilan	28	-	306,60	306,60
3555	223	lasi	Vânători	-	S.C.P.E.E.H. HIDROELECTRICA S.A.	1973	A	-	-	109	1002/6/1	-	-	-	extravilan	1.973	-	3.827,62	3.827,62
3556	224	lasi	Vânători	-	S.C.P.E.E.H. HIDROELECTRICA S.A.	35	A	60047	60047	109	1002/15	-	-	-	intravilan	35	-	383,25	383,25
3557	225	lasi	Vânători	-	S.C.P.E.E.H. HIDROELECTRICA S.A.	1565	A	60039	60039	109	1002/15	-	-	-	extravilan	1.565	-	3.036,10	3.036,10
3558	226	lasi	Vânători	-	S.C.P.E.E.H. HIDROELECTRICA S.A.	70	A	-	-	109	1002/7	-	-	-	intravilan	70	-	766,50	766,50
3559	227	lasi	Vânători	-	S.C.P.E.E.H. HIDROELECTRICA S.A.	2230	A	60036	60036	109	1002/7	-	-	-	extravilan	2.230	-	4.326,20	4.326,20
3560	228	lasi	Vânători	-	S.C.P.E.E.H. HIDROELECTRICA S.A.	520	A	60041	60041	109	1002/5	-	-	-	extravilan	520	-	1.008,80	1.008,80
3561	229	lasi	Vânători	-	S.C.P.E.E.H. HIDROELECTRICA S.A.	34	A	60042	60042	109	1002/8/4	-	-	-	intravilan	34	-	372,30	372,30
3562	230	lasi	Vânători	-	S.C.P.E.E.H. HIDROELECTRICA S.A.	1766	A	60051	60051	109	1002/8/4	-	-	-	extravilan	1.766	-	3.426,04	3.426,04
3563	231	lasi	Vânători	-	S.C.P.E.E.H. HIDROELECTRICA S.A.	189	A	60044	60044	109	1002/19	-	-	-	intravilan	189	-	2.069,55	2.069,55
3564	232	lasi	Vânători	-	S.C.P.E.E.H. HIDROELECTRICA S.A.	3111	A	60042	60042	109	1002/19	-	-	-	extravilan	3.111	-	6.035,34	6.035,34
3565	233	lasi	Vânători	-	S.C.P.E.E.H. HIDROELECTRICA S.A.	107	A	60035	60035	109	1002/9	-	-	-	intravilan	107	-	1.171,65	1.171,65
3566	234	lasi	Vânători	-	S.C.P.E.E.H. HIDROELECTRICA S.A.	6993	A	60044	60044	109	1002/9	-	-	-	extravilan	6.993	-	12.402,42	12.402,42
3567	235	lasi	Vânători	-	S.C.P.E.E.H. HIDROELECTRICA S.A.	1525	A	60044	60044	109	1002/3	-	-	-	extravilan	1.525	-	2.958,50	2.958,50
3568	236	lasi	Vânători	-	S.C.P.E.E.H. HIDROELECTRICA S.A.	26	A	60044	60044	109	1002/11	-	-	-	intravilan	26	-	284,70	284,70
3569	237	lasi	Vânători	-	S.C.P.E.E.H. HIDROELECTRICA S.A.	1674	A	60037	60037	109	1002/11	-	-	-	extravilan	1.674	-	3.247,56	3.247,56
3570	238	lasi	Vânători	-	S.C.P.E.E.H. HIDROELECTRICA S.A.	3348	A	60040	60040	109	1002/6	-	-	-	extravilan	3.348	-	6.495,12	6.495,12
3571	239	lasi	Vânători	-	S.C.P.E.E.H. HIDROELECTRICA S.A.	23	A	60040	60040	109	1002/8/1	-	-	-	intravilan	23	-	251,85	251,85
3572	240	lasi	Vânători	-	S.C.P.E.E.H. HIDROELECTRICA S.A.	1077	A	60046	60046	109	1002/8/1	-	-	-	extravilan	1.077	-	2.089,38	2.089,38
3573	241	lasi	Vânători	-	S.C.P.E.E.H. HIDROELECTRICA S.A.	38	A	60046	60046	109	1002/13	-	-	-	intravilan	38	-	416,10	416,10
3574	242	lasi	Vânători	-	S.C.P.E.E.H. HIDROELECTRICA S.A.	2122	A	60050	60050	109	1002/13	-	-	-	extravilan	2.122	-	4.116,68	4.116,68
3575	243	lasi	Vânători	-	S.C.P.E.E.H. HIDROELECTRICA S.A.	56	A	60045	60045	109	1002/18	-	-	-	intravilan	56	-	613,20	613,20
3576	244	lasi	Vânători	-	S.C.P.E.E.H. HIDROELECTRICA S.A.	3544	A	60045	60045	109	1002/18	-	-	-	extravilan	3.544	-	6.875,36	6.875,36
3577	245	lasi	Vânători	-	S.C.P.E.E.H. HIDROELECTRICA S.A.	57	A	60045	60045	109	1002/12	-	-	-	intravilan	57	-	624,15	624,15
3578	246	lasi	Vânători	-	S.C.P.E.E.H. HIDROELECTRICA S.A.	3543	A	60043	60043	109	1002/12	-	-	-	extravilan	3.543	-	6.873,42	6.873,42
3579	247	lasi	Vânători	-	S.C.P.E.E.H. HIDROELECTRICA S.A.	27	A	60049	60049	109	1002/10	-	-	-	intravilan	27	-	295,65	295,65
3580	248	lasi	Vânători	-	S.C.P.E.E.H. HIDROELECTRICA S.A.	1773	A	60048	60048	109	1002/10	-	-	-	extravilan	1.773	-	3.439,62	3.439,62
3581	249	lasi	Vânători	-	S.C.P.E.E.H. HIDROELECTRICA S.A.	500	A	60048	60048	109	1002/17	-	-	-	extravilan	500	-	970,00	970,00
3582	250	lasi	Vânători	-	S.C.P.E.E.H. HIDROELECTRICA S.A.	25	A	60048	60048	109	1002/16	-	-	-	intravilan	25	-	273,75	273,75
3583	251	lasi	Vânători	-	S.C.P.E.E.H. HIDROELECTRICA S.A.	875	A	60155	60155	109	1002/16	-	-	-	extravilan	875	-	1.697,50	1.697,50
3584	252	lasi	Vânători	-	S.C.P.E.E.H. HIDROELECTRICA S.A.	782	A	60173	60173	108	A1002	-	-	-	intravilan	782	-	8.562,90	8.562,90
3585	253	lasi	Vânători	-	S.C.P.E.E.H. HIDROELECTRICA S.A.	4402	A	60155	60155	108	A1002	-	-	-	extravilan	4.402	-	8.539,88	8.539,88
3586	254	lasi	Vânători	-	S.C.P.E.E.H. HIDROELECTRICA S.A.	1919	A	60144	60144	108	A1002	-	-	-	extravilan	1.919	-	3.722,86	3.722,86
3587	255	lasi	Vânători	-	S.C.P.E.E.H. HIDROELECTRICA S.A.	1400	A	60154	60154	108	981/21	-	-	-	extravilan	1.400	-	2.716,00	2.716,00
3588	256	lasi	Vânători	-	S.C.P.E.E.H. HIDROELECTRICA S.A.	2900	A	60147	60147	108	981/40	-	-	-	extravilan	2.900	-	5.626,00	5.626,00
3589	257	lasi	Vânători	-	S.C.P.E.E.H. HIDROELECTRICA S.A.	1800	A	60150	60150	108	981/25	-	-	-	extravilan	1.800	-	3.492,00	3.492,00
3590	258	lasi	Vânători	-	S.C.P.E.E.H. HIDROELECTRICA S.A.	2100	A	60173	60173	108	981/34	-	-	-	extravilan	2.100	-	4.074,00	4.074,00
3591	259	lasi	Vânători	-	S.C.P.E.E.H. HIDROELECTRICA S.A.	2100	A	60173	60173	108	981/37	-	-	-	extravilan	2.100	-	4.074,00	4.074,00
3592	260	lasi	Vânători	-	S.C.P.E.E.H. HIDROELECTRICA S.A.	1800	A	60155	60155	108	981/41	-	-	-	extravilan	1.800	-	3.492,00	3.492,00



3577	245	lasi	Vânători	-	GURGU ANICA-PLESCA MIHAJ-LUPASCU GEORGETA	1800	A	60133	60133	108	981/4	-	-	-	-	extravilan	1.800	-	3.492,00	3.492,00
3578	246	lasi	Vânători	-	S.C.P.E.E.H. HIDROELECTRICA S.A.	1100	A	60137	60137	108	981/8	-	-	-	-	extravilan	1.100	-	2.134,00	2.134,00
3579	247	lasi	Vânători	-	S.C.P.E.E.H. HIDROELECTRICA S.A.	2100	A	60139	60139	108	981/11	-	-	-	-	extravilan	2.100	-	4.074,00	4.074,00
3580	248	lasi	Vânători	-	S.C.P.E.E.H. HIDROELECTRICA S.A.	3300	A	60153	60153	108	981/39	-	-	-	-	extravilan	3.300	-	6.402,00	6.402,00
3581	249	lasi	Vânători	-	S.C.P.E.E.H. HIDROELECTRICA S.A.	2700	A	60145	60145	108	981/23	-	-	-	-	extravilan	2.700	-	5.238,00	5.238,00
3582	250	lasi	Vânători	-	S.C.P.E.E.H. HIDROELECTRICA S.A.	2248	A	60140	60140	108	981/12	-	-	-	-	extravilan	2.248	-	4.361,12	4.361,12
3583	251	lasi	Vânători	-	S.C.P.E.E.H. HIDROELECTRICA S.A.	52	A	60146	60146	108	981/12	-	-	-	-	intravilan	52	-	569,40	569,40
3584	252	lasi	Vânători	-	S.C.P.E.E.H. HIDROELECTRICA S.A.	2300	A	60146	60146	108	981/24	-	-	-	-	extravilan	2.300	-	4.462,00	4.462,00
3585	253	lasi	Vânători	-	S.C.P.E.E.H. HIDROELECTRICA S.A.	300	A	60161	60161	108	981/47	-	-	-	-	extravilan	300	-	582,00	582,00
3586	254	lasi	Vânători	-	S.C.P.E.E.H. HIDROELECTRICA S.A.	1900	A	60160	60160	108	981/46	-	-	-	-	extravilan	1.900	-	3.686,00	3.686,00
3587	255	lasi	Vânători	-	S.C.P.E.E.H. HIDROELECTRICA S.A.	2200	A	60158	60158	108	981/44	-	-	-	-	extravilan	2.200	-	4.268,00	4.268,00
3588	256	lasi	Vânători	-	S.C.P.E.E.H. HIDROELECTRICA S.A.	1800	A	60136	60136	108	981/7	-	-	-	-	extravilan	1.800	-	3.492,00	3.492,00
3589	257	lasi	Vânători	-	S.C.P.E.E.H. HIDROELECTRICA S.A.	1100	A	60151	60151	108	981/36	-	-	-	-	extravilan	1.100	-	2.134,00	2.134,00
3590	258	lasi	Vânători	-	S.C.P.E.E.H. HIDROELECTRICA S.A.	6595	P	60129	60129	108	977/2	-	-	-	-	extravilan	6.595	-	9.167,05	9.167,05
3591	259	lasi	Vânători	-	S.C.P.E.E.H. HIDROELECTRICA S.A.	21	P	60129	60129	108	977/2	-	-	-	-	intravilan	21	-	229,95	229,95
3592	260	lasi	Vânători	-	S.C.P.E.E.H. HIDROELECTRICA S.A.	2829	A	60138	60138	108	981/10	-	-	-	-	extravilan	2.829	-	5.488,26	5.488,26
3593	261	lasi	Vânători	-	S.C.P.E.E.H. HIDROELECTRICA S.A.	3200	A	60162	60162	108	981/48	-	-	-	-	extravilan	3.200	-	6.208,00	6.208,00
3594	262	lasi	Vânători	-	S.C.P.E.E.H. HIDROELECTRICA S.A.	800	A	60148	60148	108	981/30	-	-	-	-	extravilan	800	-	1.552,00	1.552,00
3595	263	lasi	Vânători	-	S.C.P.E.E.H. HIDROELECTRICA S.A.	6400	A	60152	60152	108	981/37	-	-	-	-	extravilan	6.400	-	12.416,00	12.416,00
3596	264	lasi	Vânători	-	S.C.P.E.E.H. HIDROELECTRICA S.A.	2055	A	60143	60143	108	981/20	-	-	-	-	extravilan	2.055	-	3.986,70	3.986,70
3597	265	lasi	Vânători	-	S.C.P.E.E.H. HIDROELECTRICA S.A.	45	A	60134	60134	108	981/20	-	-	-	-	intravilan	45	-	492,75	492,75
3598	266	lasi	Vânători	-	S.C.P.E.E.H. HIDROELECTRICA S.A.	1800	A	60134	60134	108	981/5	-	-	-	-	extravilan	1.800	-	3.492,00	3.492,00
3599	267	lasi	Vânători	-	S.C.P.E.E.H. HIDROELECTRICA S.A.	1800	A	60130	60130	108	981/1	-	-	-	-	extravilan	1.800	-	3.492,00	3.492,00
3600	268	lasi	Vânători	-	S.C.P.E.E.H. HIDROELECTRICA S.A.	1800	A	60149	60149	108	981/31	-	-	-	-	extravilan	1.800	-	3.492,00	3.492,00
3601	269	lasi	Vânători	-	S.C.P.E.E.H. HIDROELECTRICA S.A.	1800	A	60157	60157	108	981/43	-	-	-	-	extravilan	1.800	-	3.492,00	3.492,00
3602	270	lasi	Vânători	-	S.C.P.E.E.H. HIDROELECTRICA S.A.	1000	A	60132	60132	108	981/1/3	-	-	-	-	extravilan	1.000	-	1.940,00	1.940,00
3603	271	lasi	Vânători	-	S.C.P.E.E.H. HIDROELECTRICA S.A.	2441	A	60172	60172	108	981/16	-	-	-	-	extravilan	2.441	-	4.735,54	4.735,54
3604	272	lasi	Vânători	-	S.C.P.E.E.H. HIDROELECTRICA S.A.	59	A	60156	60156	108	981/16	-	-	-	-	intravilan	59	-	646,05	646,05
3605	273	lasi	Vânători	-	S.C.P.E.E.H. HIDROELECTRICA S.A.	3600	A	60142	60142	108	981/41/1	-	-	-	-	extravilan	3.600	-	6.984,00	6.984,00
3606	274	lasi	Vânători	-	S.C.P.E.E.H. HIDROELECTRICA S.A.	5115	A	60142	60142	108	981/15	-	-	-	-	extravilan	5.115	-	9.923,10	9.923,10
3607	275	lasi	Vânători	-	S.C.P.E.E.H. HIDROELECTRICA S.A.	185	A	60159	60159	108	981/15	-	-	-	-	intravilan	185	-	2.025,75	2.025,75
3608	276	lasi	Vânători	-	S.C.P.E.E.H. HIDROELECTRICA S.A.	1100	A	60159	60159	108	981/45	-	-	-	-	extravilan	1.100	-	2.134,00	2.134,00
3609	277	lasi	Vânători	-	S.C.P.E.E.H. HIDROELECTRICA S.A.	1711	A	60141	60141	108	981/13	-	-	-	-	extravilan	1.711	-	3.319,34	3.319,34
3610	278	lasi	Vânători	-	S.C.P.E.E.H. HIDROELECTRICA S.A.	89	A	60141	60141	108	981/13	-	-	-	-	intravilan	89	-	974,55	974,55
3611	279	lasi	Vânători	-	S.C.P.E.E.H. HIDROELECTRICA S.A.	1656	A	60131	60131	108	981/1/1	-	-	-	-	extravilan	1.656	-	3.212,64	3.212,64
3612	280	lasi	Vânători	-	S.C.P.E.E.H. HIDROELECTRICA S.A.	1100	A	60163	60163	108	981/49	-	-	-	-	extravilan	1.100	-	2.134,00	2.134,00
3613	281	lasi	Vânători	-	S.C.P.E.E.H. HIDROELECTRICA S.A.	1800	A	60135	60135	108	981/6	-	-	-	-	extravilan	1.800	-	3.492,00	3.492,00
3614	282	lasi	Vânători	-	S.C.P.E.E.H. HIDROELECTRICA S.A.	12124	P	-	-	108	-	-	-	-	extravilan	12.124	-	16.852,36	16.852,36	
3615	283	lasi	Vânători	-	S.C.P.E.E.H. HIDROELECTRICA S.A.	35103	N	-	-	-	-	-	-	-	extravilan	35.103	-	48.793,17	48.793,17	
3616	284	lasi	Vânători	-	S.C.P.E.E.H. HIDROELECTRICA S.A.	4096	P	60746	60746	107	974/52	-	-	-	-	extravilan	4.096	-	2.363,00	2.363,00
3617	285	lasi	Vânători	-	S.C.P.E.E.H. HIDROELECTRICA S.A.	1800	P	60737	60737	107	974/43	-	-	-	-	extravilan	1.800	-	2.502,00	2.502,00
3618	286	lasi	Vânători	-	S.C.P.E.E.H. HIDROELECTRICA S.A.	682	P	60699	60699	107	974/5	-	-	-	-	extravilan	682	-	947,98	947,98
3619	287	lasi	Vânători	-	S.C.P.E.E.H. HIDROELECTRICA S.A.	274	P	60695	60695	107	974/2	-	-	-	-	extravilan	274	-	380,86	380,86
3620	288	lasi	Vânători	-	S.C.P.E.E.H. HIDROELECTRICA S.A.	1806	P	60741	60741	107	974/47	-	-	-	-	extravilan	1.806	-	2.510,34	2.510,34
3621	289	lasi	Vânători	-	S.C.P.E.E.H. HIDROELECTRICA S.A.	1692	P	60735	60735	107	974/41	-	-	-	-	extravilan	1.692	-	2.351,88	2.351,88
3622	290	lasi	Vânători	-	S.C.P.E.E.H. HIDROELECTRICA S.A.	495	P	60696	60696	107	974/1	-	-	-	-	extravilan	495	-	688,05	688,05
3623	291	lasi	Vânători	-	S.C.P.E.E.H. HIDROELECTRICA S.A.	1800	P	60739	60739	107	974/45	-	-	-	-	extravilan	1.800	-	2.502,00	2.502,00
3624	292	lasi	Vânători	-	S.C.P.E.E.H. HIDROELECTRICA S.A.	700	P	60701	60701	107	974/7	-	-	-	-	extravilan	700	-	973,00	973,00
3625	293	lasi	Vânători	-	S.C.P.E.E.H. HIDROELECTRICA S.A.	590	P	60698	60698	107	974/4	-	-	-	-	extravilan	590	-	820,10	820,10
3626	294	lasi	Vânători	-	S.C.P.E.E.H. HIDROELECTRICA S.A.	1101	P	60745	60745	107	974/51	-	-	-	-	extravilan	1.101	-	1.530,39	1.530,39
3627	295	lasi	Vânători	-	S.C.P.E.E.H. HIDROELECTRICA S.A.	1911	P	60734	60734	107	974/40	-	-	-	-	extravilan	1.911	-	2.656,29	2.656,29
3628	296	lasi	Vânători	-	S.C.P.E.E.H. HIDROELECTRICA S.A.	1682	P	60744	60744	107	974/50	-	-	-	-	extravilan	1.682	-	2.337,98	2.337,98
3629	297	lasi	Vânători	-	S.C.P.E.E.H. HIDROELECTRICA S.A.	1921	P	60744	60744	107	974/50	-	-	-	-	extravilan	1.921	-	2.670,19	2.670,19
3630	298	lasi	Vânători	-	S.C.P.E.E.H. HIDROELECTRICA S.A.	700	P	60893	60893	107	974/6	-	-	-	-	extravilan	700	-	973,00	973,00
3631	299	lasi	Vânători	-	S.C.P.E.E.H. HIDROELECTRICA S.A.	2105	P	60893	60893	107	974/104	-	-	-	-	extravilan	2.105	-	2.925,95	2.925,95
3632	300	lasi	Vânători	-	S.C.P.E.E.H. HIDROELECTRICA S.A.	5000	P	60813	60813	107	974/119	-	-	-	-	extravilan	3.026	-	4.206,14	4.206,14
3633	301	lasi	Vânători	-	S.C.P.E.E.H. HIDROELECTRICA S.A.	3329	P	60791	60791	107	974/97	-	-	-	-	extravilan	1.975	-	2.745,25	2.745,25

3629	298	lasi	Vânători	-	IVAN ELENA OANA	2822	P	60780	60780	107	974/86	-	-	-	extravilan	1.700	-	2.363,00	2.363,00
3630	299	lasi	Vânători	-	S.C.P.E.E.H. HIDROELECTRICA S.A.	1394	P	60724	60724	107	974/30	-	-	-	extravilan	1.394	-	1.937,66	1.937,66
3631	300	lasi	Vânători	-	RANGU ION	8071	P	60825	60825	107	974/131	-	-	-	extravilan	6.713	-	9.331,07	9.331,07
3632	301	lasi	Vânători	-	S.C.P.E.E.H. HIDROELECTRICA S.A.	1411	P	60729	60729	107	974/35	-	-	-	extravilan	1.411	-	1.961,29	1.961,29
3633	302	lasi	Vânători	-	STOICA GHEORGHE PAIU FRASINA	7500	P	60824	60824	107	974/130	-	-	-	extravilan	6.947	-	9.656,33	9.656,33
3634	303	lasi	Vânători	-	PREUTU IONUT GABRIEL MUNTEANU MARIA; ANGHELUS MIHAI; AFLOARE VIORICA; ANGHELUS RODICA; PETRESCU FLOAREA; RANGU COSTICA	7273	P	60822	60822	107	974/128	-	-	-	extravilan	3.789	-	5.266,71	5.266,71
3635	304	lasi	Vânători	-		4790	P	60809	60809	107	974/115	-	-	-	extravilan	2.902	-	4.033,78	4.033,78
3636	305	lasi	Vânători	-	IONCIOAIA MIHAIONCIOAIA LACRAMIOARA	2512	P	60773	60773	107	974/79	-	-	-	extravilan	1.495	-	2.078,05	2.078,05
3637	306	lasi	Vânători	-	MANOLACHE VIOREL	2500	P	60769	60769	107	974/75	-	-	-	extravilan	1.469	-	2.041,91	2.041,91
3638	307	lasi	Vânători	-	BLEUSCA PETRU	2351	P	60753	60753	107	974/59	-	-	-	extravilan	1.337	-	1.858,43	1.858,43
3639	308	lasi	Vânători	-	S.C.P.E.E.H. HIDROELECTRICA S.A.	1050	P	60710	60710	107	974/16	-	-	-	extravilan	1.050	-	1.459,50	1.459,50
3640	309	lasi	Vânători	-	MANOLACHE ELENA	1495	P	60892	60892	107	974/104	-	-	-	extravilan	27	-	37,53	37,53
3641	310	lasi	Vânători	-	GHEORGHICA CĂTINA	2840	P	60781	60781	107	974/87	-	-	-	extravilan	1.708	-	2.374,12	2.374,12
3642	311	lasi	Vânători	-	IONCIOAIA GHEORGHE	2235	P	60751	60751	107	974/57	-	-	-	extravilan	1.269	-	1.763,91	1.763,91
3643	312	lasi	Vânători	-	S.C.P.E.E.H. HIDROELECTRICA S.A.	1466	P	60730	60730	107	974/36	-	-	-	extravilan	1.466	-	2.037,74	2.037,74
3644	313	lasi	Vânători	-	S.C.P.E.E.H. HIDROELECTRICA S.A.	1350	P	60723	60723	107	974/29	-	-	-	extravilan	1.350	-	1.876,50	1.876,50
3645	314	lasi	Vânători	-	S.C.P.E.E.H. HIDROELECTRICA S.A.	1300	P	60714	60714	107	974/20	-	-	-	extravilan	1.300	-	1.807,00	1.807,00
3646	315	lasi	Vânători	-	S.C.P.E.E.H. HIDROELECTRICA S.A.	1008	P	60708	60708	107	974/14	-	-	-	extravilan	1.008	-	1.401,12	1.401,12
3647	316	lasi	Vânători	-	BALAN AGLANA	2500	P	60765	60765	107	974/71	-	-	-	extravilan	1.449	-	2.014,11	2.014,11
3648	317	lasi	Vânători	-	PETRESCU VASILE	2500	P	60758	60758	107	974/64	-	-	-	extravilan	1.427	-	1.983,53	1.983,53
3649	318	lasi	Vânători	-	S.C.P.E.E.H. HIDROELECTRICA S.A.	1410	P	60728	60728	107	974/34	-	-	-	extravilan	1.410	-	1.959,90	1.959,90
3650	319	lasi	Vânători	-	S.C.P.E.E.H. HIDROELECTRICA S.A.	1300	P	60718	60718	107	974/24	-	-	-	extravilan	1.300	-	1.807,00	1.807,00
3651	320	lasi	Vânători	-	S.C.P.E.E.H. HIDROELECTRICA S.A.	1300	P	60713	60713	107	974/19	-	-	-	extravilan	1.300	-	1.807,00	1.807,00
3652	321	lasi	Vânători	-	PREUTU IONUT GABRIEL	2022	P	60749	60749	107	974/55	-	-	-	extravilan	1.146	-	1.592,94	1.592,94
3653	322	lasi	Vânători	-	VOICU ELISABETA; CIUCIU MARCEL	10000	P	60826	60826	107	974/132	-	-	-	extravilan	6.518	-	9.060,02	9.060,02
3654	323	lasi	Vânători	-	RANGU NECULAI	7077	P	60821	60821	107	974/127	-	-	-	extravilan	3.838	-	5.334,82	5.334,82
3655	324	lasi	Vânători	-	CHIIAIA GHEORGHE; CHIIAIA PETREA; MACOVEI ILEANA	3591	P	60796	60796	107	974/102	-	-	-	extravilan	2.125	-	2.953,75	2.953,75
3656	325	lasi	Vânători	-	SCURIU PETREA	2816	P	60778	60778	107	974/84	-	-	-	extravilan	1.699	-	2.361,61	2.361,61
3657	326	lasi	Vânători	-	TOADER ELENA; GHEORGHICA ALEXANDRU JIVAN ELENA OANA	2500	P	60764	60764	107	974/70	-	-	-	extravilan	1.445	-	2.008,55	2.008,55
3658	327	lasi	Vânători	-	S.C.P.E.E.H. HIDROELECTRICA S.A.	1500	P	60731	60731	107	974/37	-	-	-	extravilan	1.500	-	2.085,00	2.085,00
3659	328	lasi	Vânători	-	S.C.P.E.E.H. HIDROELECTRICA S.A.	1300	P	60715	60715	107	974/21	-	-	-	extravilan	1.300	-	1.807,00	1.807,00
3660	329	lasi	Vânători	-	BODEA GICA	3579	P	60795	60795	107	974/101	-	-	-	extravilan	2.117	-	2.942,63	2.942,63
3661	330	lasi	Vânători	-	S.C.P.E.E.H. HIDROELECTRICA S.A.	1400	P	60725	60725	107	974/31	-	-	-	extravilan	1.400	-	1.946,00	1.946,00
3662	331	lasi	Vânători	-	GUURGU ANICA; LUPASCU GEORGETA; PLESKA MIHAI	928	P	60706	60706	107	974/12	-	-	-	extravilan	928	-	1.289,92	1.289,92
3663	332	lasi	Vânători	-	SURDU DUMBRĂVIARA; IGNEA MARIA	3391	P	60792	60792	107	974/98	-	-	-	extravilan	2.009	-	2.792,51	2.792,51
3664	333	lasi	Vânători	-	ANGHELUS MIHAI; ANGHELUS RODICA; AFLOARE VIORICA; MUNTEANU MARIA	2500	P	60762	60762	107	974/68	-	-	-	extravilan	1.437	-	1.997,43	1.997,43
3665	334	lasi	Vânători	-	IONESCU SAVASTITA; IONESCU MIRCEA; IONESCU GHITA	4192	P	60805	60805	107	974/111	-	-	-	extravilan	2.491	-	3.462,49	3.462,49
3666	335	lasi	Vânători	-	ROMAN VIORICA	3784	P	60800	60800	107	974/106	-	-	-	extravilan	2.241	-	3.114,99	3.114,99
3667	336	lasi	Vânători	-	BUSAGA GHEORGHE; GHEORGHICA ARTIMIZIA	5814	P	60820	60820	107	974/126	-	-	-	extravilan	3.246	-	4.511,94	4.511,94
3668	337	lasi	Vânători	-	CIUCIU ANICA	4660	P	60808	60808	107	974/114	-	-	-	extravilan	2.805	-	3.898,95	3.898,95
3669	338	lasi	Vânători	-	ALEINEI IONEL	5000	P	60814	60814	107	974/120	-	-	-	extravilan	3.011	-	4.185,29	4.185,29
3670	339	lasi	Vânători	-	DUMITRIU FLOAREA; ALIPOAIE ANA	2700	P	60775	60775	107	974/81	-	-	-	extravilan	1.617	-	2.247,63	2.247,63
3671	340	lasi	Vânători	-	FARMATU VIORICA	2500	P	60768	60768	107	974/74	-	-	-	extravilan	1.464	-	2.034,96	2.034,96
3672	341	lasi	Vânători	-	BELCIU DUMITRU	4932	P	60810	60810	107	974/116	-	-	-	extravilan	2.998	-	4.167,22	4.167,22
						8578	P			107	974/133	-	-	-	extravilan	7.385	-	10.265,15	10.265,15
						512	P			107	974/133	-	-	-	intravilan	511	-	5.595,45	5.595,45
						190	P			107	974/133	-	-	-	intravilan	-	-	-	-
						60	P			107	974/133	-	-	-	intravilan	-	-	-	-
3673	342	lasi	Vânători	Vânători	BUSAGA IOAN	1040	P	60827	60827	107	974/133	-	-	-	intravilan	-	-	-	15.860,60

3674	343	IASI	VĂNĂTORI	-	TIMOFTE MARIA;MAFTEI DANIELA IULIANA;ANTOHI GHEORGHE;GHEORGHICA FLORENTINA;GHERASIM CRISTINA;AXINTE MARIANA;NEAGU ANGELICA PETRONELA;MAHMOTE LENUTA GABRIELA	5652	P	60819	60819	107	974/125	-	-	-	-	-	extravilan	3.232	-	4.492,48	4.492,48
3675	344	IASI	VĂNĂTORI	-	GRIGORUT RUKANDA;GRIGORUT MIRCEA;GRIGORUT VASILE	4626	P	60807	60807	107	974/113	-	-	-	-	-	extravilan	2.765	-	3.843,35	3.843,35
3676	345	IASI	VĂNĂTORI	-	AILENEI MARIA	3823	P	60801	60801	107	974/107	-	-	-	-	-	extravilan	2.265	-	3.148,35	3.148,35
3677	346	IASI	VĂNĂTORI	-	ROSU CONSTANTIN	3600	P	60799	60799	107	974/105	-	-	-	-	-	extravilan	2.132	-	2.963,48	2.963,48
3678	347	IASI	VĂNĂTORI	-	DANILIA MARIA	3100	P	60788	60788	107	974/94	-	-	-	-	-	extravilan	1.848	-	2.568,72	2.568,72
3679	348	IASI	VĂNĂTORI	-	BUSAGA IOAN	2820	P	60779	60779	107	974/85	-	-	-	-	-	extravilan	1.701	-	2.364,39	2.364,39
3680	349	IASI	VĂNĂTORI	-	TAPOI IULIE;TAPOI DUMITRU;TAPOI CONSTANTIN CIPRIAN;BODEA TEODORA PETRONELA	2732	P	60777	60777	107	974/83	-	-	-	-	-	extravilan	1.647	-	2.289,33	2.289,33
3681	350	IASI	VĂNĂTORI	-	BABA PETRU	2704	P	60776	60776	107	974/82	-	-	-	-	-	extravilan	1.624	-	2.257,36	2.257,36
3682	351	IASI	VĂNĂTORI	-	GHEORGHICA IULIE	2500	P	60771	60771	107	974/77	-	-	-	-	-	extravilan	1.478	-	2.054,42	2.054,42
3683	352	IASI	VĂNĂTORI	-	DANTUS IOAN	2306	P	60752	60752	107	974/58	-	-	-	-	-	extravilan	1.310	-	1.820,90	1.820,90
3684	353	IASI	VĂNĂTORI	-	DUMITRIU IOAN;JUNGUREANU TATIANA	5017	P	60816	60816	107	974/122	-	-	-	-	-	extravilan	2.988	-	4.153,32	4.153,32
3685	354	IASI	VĂNĂTORI	-	TARCAN MARIOARA;PETRESCU PAVEL;STROE ELENA; PINTILIE ANA; PETRESCU CORNEL PETRU;PETRESCU ELENA	3600	P	60797	60797	107	974/103	-	-	-	-	-	extravilan	2.131	-	2.962,09	2.962,09
3686	355	IASI	VĂNĂTORI	-	GAINA PETRICA;BALAN MARIA	3473	P	60794	60794	107	974/100	-	-	-	-	-	extravilan	2.053	-	2.853,67	2.853,67
3687	356	IASI	VĂNĂTORI	-	MAFTEI FLOAREA	3184	P	60790	60790	107	974/96	-	-	-	-	-	extravilan	1.892	-	2.629,88	2.629,88
3688	357	IASI	VĂNĂTORI	-	PETRESCU CATINCA;TIMOFTE ELENA;FLOREA FLOAREA	2852	P	60782	60782	107	974/88	-	-	-	-	-	extravilan	1.720	-	2.390,80	2.390,80
3689	358	IASI	VĂNĂTORI	-	SURDU MARIA;TARCAN FLOAREA	551	P	60897	-	107	974/3	-	-	-	-	-	extravilan	551	-	765,89	765,89
3690	359	IASI	VĂNĂTORI	-	DANTUS I. MARIA	900	P	60705	-	107	974/11	-	-	-	-	-	extravilan	900	-	1.251,00	1.251,00
3691	360	IASI	VĂNĂTORI	-	ANDRIUTA A. NECULAI;AILENI A. ILEANA;ANDRIUTA A. PETRU;ANDRIUTA A. GHEORGHE	900	P	60704	-	107	974/10	-	-	-	-	-	extravilan	900	-	1.251,00	1.251,00
3692	361	IASI	VĂNĂTORI	-	COSTEA AGLAIA;TIMOFTE N. OCTAV;TIMOFTE GHEORGHE;PRODAN CATRINA	900	P	60703	-	107	974/9	-	-	-	-	-	extravilan	900	-	1.251,00	1.251,00
3693	362	IASI	VĂNĂTORI	-	IGNAT ADELA;BEJAN ANETA;DUMITRIU DUMITRU;DUMITRIU ARISTITA;CHIHAI SAVETA;GHEORGHICA MARIA;PINTILIE FLOAREA	814	P	60702	-	107	974/8	-	-	-	-	-	extravilan	814	-	1.131,46	1.131,46
3694	363	IASI	VĂNĂTORI	-	TIMOFTE ADELA	954	P	60707	-	107	974/13	-	-	-	-	-	extravilan	954	-	1.326,06	1.326,06
3695	364	IASI	VĂNĂTORI	-	GHEORGHICA D. ION	1015	P	60709	-	107	974/15	-	-	-	-	-	extravilan	1.015	-	1.410,85	1.410,85
3696	365	IASI	VĂNĂTORI	-	IGNAT C. GHEORGHE	1200	P	60711	-	107	974/17	-	-	-	-	-	extravilan	1.200	-	1.668,00	1.668,00
3697	366	IASI	VĂNĂTORI	-	CHITAU VASILE	1200	P	60712	-	107	974/18	-	-	-	-	-	extravilan	1.200	-	1.668,00	1.668,00
3698	367	IASI	VĂNĂTORI	-	DANTUS V. NECULAI	1307	P	60722	-	107	974/28	-	-	-	-	-	extravilan	1.307	-	1.816,73	1.816,73
3699	368	IASI	VĂNĂTORI	-	BABA MARIICA;DUMITRIU GHEORGHE;DUMITRIU ELENA	1300	P	60717	-	107	974/23	-	-	-	-	-	extravilan	1.300	-	1.807,00	1.807,00
3700	369	IASI	VĂNĂTORI	-	AILENEI IL. GHEORGHE	1300	P	60716	-	107	974/22	-	-	-	-	-	extravilan	1.300	-	1.807,00	1.807,00
3701	370	IASI	VĂNĂTORI	-	DANTUS V. IULIE	1300	P	60721	-	107	974/27	-	-	-	-	-	extravilan	1.300	-	1.807,00	1.807,00
3702	371	IASI	VĂNĂTORI	-	CIUCIUDAU CONSTANTIN	1300	P	60720	-	107	974/26	-	-	-	-	-	extravilan	1.300	-	1.807,00	1.807,00
3703	372	IASI	VĂNĂTORI	-	ANTOHI ION;ANTOHI DUMITRU;CALIN VALENTINA;ANTOHI CIPRIAN	1300	P	60719	-	107	974/25	-	-	-	-	-	extravilan	1.300	-	1.807,00	1.807,00
3704	373	IASI	VĂNĂTORI	-	STOICA M. GAVRIL;STOICA M. DUMITRU;STOICA M. PETRU;STOICA FLOAREA	1402	P	60727	-	107	974/33	-	-	-	-	-	extravilan	1.402	-	1.948,78	1.948,78
3705	374	IASI	VĂNĂTORI	-	IFTIMIE MARIA	1400	P	60726	-	107	974/32	-	-	-	-	-	extravilan	1.400	-	1.946,00	1.946,00
3706	375	IASI	VĂNĂTORI	-	IONESCU N. PETREA	1669	P	60733	-	107	974/39	-	-	-	-	-	extravilan	1.669	-	2.319,91	2.319,91
3707	376	IASI	VĂNĂTORI	-	ANDREI CONSTANTIN;SUHAN MARIA;FLOREA TRANDAFIRA;ANDREI JORJICA;ANDREI VASILE	1608	P	60732	-	107	974/38	-	-	-	-	-	extravilan	1.608	-	2.235,12	2.235,12
3708	377	IASI	VĂNĂTORI	-	BABA I. COSTICA;BABA I. VASILE;AILENI MARIA;BABA I. GHEORGHE	1800	P	60738	-	107	974/44	-	-	-	-	-	extravilan	1.800	-	2.502,00	2.502,00
3709	378	IASI	VĂNĂTORI	-	TANASA VASILE	1800	P	60736	-	107	974/42	-	-	-	-	-	extravilan	1.800	-	2.502,00	2.502,00



3752	421	iasii	Vânători	-	S.C.P.E.E.H. HIDROELECTRICA S.A.	1025	A	60054	60054	109	1004/3	-	-	-	-	extravilan	1.025	1.988,50	1.988,50
3753	422	iasii	Vânători	-	S.C.P.E.E.H. HIDROELECTRICA S.A.	637	A	60053	60053	109	1004/2	-	-	-	-	extravilan	637	1.235,78	1.235,78
3754	423	iasii	Vânători	-	S.C.P.E.E.H. HIDROELECTRICA S.A.	416	A	60060	60060	109	1004/14	-	-	-	-	extravilan	416	807,04	807,04
3755	424	iasii	Vânători	-	TEREN LA DISPOZIȚIA COMISIEI LOCALE DE FOND FUNCȚIAR	216	A	-	-	109	-	-	-	-	-	intravilan	216	2.365,20	2.365,20
3756	425	iasii	Vânători	-	TEREN LA DISPOZIȚIA COMISIEI LOCALE DE FOND FUNCȚIAR	8306	A	-	-	109	-	-	-	-	-	extravilan	8.306	18.478,84	18.478,84
3757	426	iasii	Vânători	-	TEREN LA DISPOZIȚIA COMISIEI LOCALE DE FOND FUNCȚIAR	332	A	-	-	109	-	-	-	-	-	intravilan	332	3.635,40	3.635,40
3758	427	iasii	Vânători	-	TEREN LA DISPOZIȚIA COMISIEI LOCALE DE FOND FUNCȚIAR	3104	A	-	-	109	-	-	-	-	-	extravilan	3.104	6.021,76	6.021,76
3759	429	iasii	Vânători	-	TEREN LA DISPOZIȚIA COMISIEI LOCALE DE FOND FUNCȚIAR	274	A	-	-	109	-	-	-	-	-	intravilan	274	3.000,30	3.000,30
3760	432	iasii	Vânători	-	TEREN LA DISPOZIȚIA COMISIEI LOCALE DE FOND FUNCȚIAR	860	A	-	-	109	-	-	-	-	-	intravilan	860	9.417,00	9.417,00
3761	433	iasii	Vânători	-	TEREN LA DISPOZIȚIA COMISIEI LOCALE DE FOND FUNCȚIAR	1714	A	-	-	108	-	-	-	-	-	extravilan	1.714	3.325,16	3.325,16
3762	434	iasii	Vânători	-	TEREN LA DISPOZIȚIA COMISIEI LOCALE DE FOND FUNCȚIAR	30228	P	-	-	108	984	-	-	-	-	extravilan	25.294	35.158,66	35.158,66
3763	435	iasii	Vânători	-	TEREN LA DISPOZIȚIA COMISIEI LOCALE DE FOND FUNCȚIAR	59	P	-	-	108	984	-	-	-	-	intravilan	64	700,80	700,80
3764	436	iasii	Vânători	-	TEREN LA DISPOZIȚIA COMISIEI LOCALE DE FOND FUNCȚIAR	704	P	-	-	108	984	-	-	-	-	intravilan	4	43,80	43,80
3765	437	iasii	Vânători	-	TEREN LA DISPOZIȚIA COMISIEI LOCALE DE FOND FUNCȚIAR	607	P	-	-	108	984	-	-	-	-	intravilan	114	1.248,30	1.248,30
3766	438	iasii	Vânători	-	TEREN LA DISPOZIȚIA COMISIEI LOCALE DE FOND FUNCȚIAR	13214	N	-	-	109	990	-	-	-	-	extravilan	13.214	18.367,46	18.367,46
3767	439	iasii	Vânători	-	TEREN LA DISPOZIȚIA COMISIEI LOCALE DE FOND FUNCȚIAR	1113	N	-	-	109	990	-	-	-	-	intravilan	1.113	12.187,35	12.187,35
3768	440	iasii	Vânători	-	TEREN LA DISPOZIȚIA COMISIEI LOCALE DE FOND FUNCȚIAR	114	N	-	-	109	990	-	-	-	-	intravilan	114	1.248,30	1.248,30
3769	442	iasii	Vânători	-	TEREN LA DISPOZIȚIA COMISIEI LOCALE DE FOND FUNCȚIAR	445	CC	-	-	26	1013	-	-	-	-	intravilan	-	-	-
3770	443	iasii	Vânători	-	TEREN LA DISPOZIȚIA COMISIEI LOCALE DE FOND FUNCȚIAR	2368	A	61767	61767	26	1012	-	-	-	-	intravilan	103	1.127,85	1.127,85
3771	447	iasii	Vânători	-	TEREN LA DISPOZIȚIA COMISIEI LOCALE DE FOND FUNCȚIAR	401	L	-	-	26	1015	-	-	-	-	intravilan	-	-	-
3772	449	iasii	Vânători	-	TEREN LA DISPOZIȚIA COMISIEI LOCALE DE FOND FUNCȚIAR	569	V	-	-	26	1016	-	-	-	-	intravilan	235	2.573,25	2.573,25
3773	450	iasii	Vânători	-	TEREN LA DISPOZIȚIA COMISIEI LOCALE DE FOND FUNCȚIAR	397	CC	-	-	26	1035	-	-	-	-	intravilan	-	-	-
3774	451	iasii	Vânători	-	TEREN LA DISPOZIȚIA COMISIEI LOCALE DE FOND FUNCȚIAR	1584	A	61766	61766	26	1037	-	-	-	-	intravilan	704	7.708,80	7.708,80
					TEREN LA DISPOZIȚIA COMISIEI LOCALE DE FOND FUNCȚIAR	48	A	-	-	26	1037	-	-	-	-	extravilan	48	93,12	93,12
					TEREN LA DISPOZIȚIA COMISIEI LOCALE DE FOND FUNCȚIAR	299	CC	62667	62667	27	1051	-	-	-	-	intravilan	-	-	-
					TEREN LA DISPOZIȚIA COMISIEI LOCALE DE FOND FUNCȚIAR	9204	A	-	-	27	1047/1050	-	-	-	-	intravilan	64	700,80	700,80
					TEREN LA DISPOZIȚIA COMISIEI LOCALE DE FOND FUNCȚIAR	179	CC	-	-	26	1030	-	-	-	-	intravilan	-	-	-
					TEREN LA DISPOZIȚIA COMISIEI LOCALE DE FOND FUNCȚIAR	256	L	-	-	26	1031	-	-	-	-	intravilan	-	-	-
					TEREN LA DISPOZIȚIA COMISIEI LOCALE DE FOND FUNCȚIAR	1038	A	-	-	26	1028	-	-	-	-	intravilan	328	3.591,60	3.591,60
					TEREN LA DISPOZIȚIA COMISIEI LOCALE DE FOND FUNCȚIAR	127	A	-	-	26	1028	-	-	-	-	extravilan	114	221,16	221,16
					TEREN LA DISPOZIȚIA COMISIEI LOCALE DE FOND FUNCȚIAR	836	CC	-	-	26	1022/1024	-	-	-	-	intravilan	-	-	-
					TEREN LA DISPOZIȚIA COMISIEI LOCALE DE FOND FUNCȚIAR	697	A	-	-	26	1025	-	-	-	-	intravilan	59	646,05	646,05
					TEREN LA DISPOZIȚIA COMISIEI LOCALE DE FOND FUNCȚIAR	281	V	-	-	26	1025/1	-	-	-	-	intravilan	96	1.051,20	1.051,20
					TEREN LA DISPOZIȚIA COMISIEI LOCALE DE FOND FUNCȚIAR	784	A	-	-	26	1021/1	-	-	-	-	intravilan	314	3.438,30	3.438,30
					TEREN LA DISPOZIȚIA COMISIEI LOCALE DE FOND FUNCȚIAR	1096	F	-	-	26	1006	-	-	-	-	intravilan	1.096	12.001,20	12.001,20
					TEREN LA DISPOZIȚIA COMISIEI LOCALE DE FOND FUNCȚIAR	1031	F	-	-	26	1006	-	-	-	-	intravilan	662	7.248,90	7.248,90
					TEREN LA DISPOZIȚIA COMISIEI LOCALE DE FOND FUNCȚIAR	2231	F	-	-	26	1006	-	-	-	-	extravilan	2.164	3.007,96	3.007,96
					TEREN LA DISPOZIȚIA COMISIEI LOCALE DE FOND FUNCȚIAR	12791	P	-	-	28	1132	-	-	-	-	intravilan	12.791	140.061,45	140.110,10
					TEREN LA DISPOZIȚIA COMISIEI LOCALE DE FOND FUNCȚIAR	35	P	-	-	28	1132	-	-	-	-	extravilan	35	48,65	48,65
					TEREN LA DISPOZIȚIA COMISIEI LOCALE DE FOND FUNCȚIAR	793	CC	-	-	26	1010/1011	-	-	-	-	intravilan	-	-	-
					TEREN LA DISPOZIȚIA COMISIEI LOCALE DE FOND FUNCȚIAR	4447	A	-	-	26	1009/592/1; 993	-	-	-	-	intravilan	1.222	13.380,90	13.380,90
					TEREN LA DISPOZIȚIA COMISIEI LOCALE DE FOND FUNCȚIAR	206	A	-	-	26	1009/592/1; 993	-	-	-	-	intravilan	206	2.255,70	2.255,70
					TEREN LA DISPOZIȚIA COMISIEI LOCALE DE FOND FUNCȚIAR	525	CC	63505	63505	24	935; 935/1	CL	63464	CL	63	intravilan	31	112.837,41	112.837,41
					TEREN LA DISPOZIȚIA COMISIEI LOCALE DE FOND FUNCȚIAR	250	PD	-	-	24	937	-	-	-	-	intravilan	250	2.737,50	2.737,50
					TEREN LA DISPOZIȚIA COMISIEI LOCALE DE FOND FUNCȚIAR	3690	A	-	-	24	938/1	-	-	-	-	intravilan	3.660	40.077,00	40.077,00
					TEREN LA DISPOZIȚIA COMISIEI LOCALE DE FOND FUNCȚIAR	4204	A	-	-	108	983	-	-	-	-	intravilan	32	350,40	350,40
					TEREN LA DISPOZIȚIA COMISIEI LOCALE DE FOND FUNCȚIAR	12821	A	-	-	108	983	-	-	-	-	extravilan	12.220	23.706,80	23.706,80
					TEREN LA DISPOZIȚIA COMISIEI LOCALE DE FOND FUNCȚIAR	198	CC	63096	63096	24	923	-	-	-	-	intravilan	882	9.657,90	9.657,90
					TEREN LA DISPOZIȚIA COMISIEI LOCALE DE FOND FUNCȚIAR	2152	A	-	-	24	925	-	-	-	-	intravilan	820	9.498,40	9.498,40
					TEREN LA DISPOZIȚIA COMISIEI LOCALE DE FOND FUNCȚIAR	620	CC	-	-	26	986	-	-	CA	79	intravilan	620	39.304,08	39.304,08
					TEREN LA DISPOZIȚIA COMISIEI LOCALE DE FOND FUNCȚIAR	4841	A	-	-	26	988; 989; 985/2; 984/2	-	-	-	-	intravilan	4.841	53.008,95	53.008,95
					TEREN LA DISPOZIȚIA COMISIEI LOCALE DE FOND FUNCȚIAR	1164	V	-	-	26	992	-	-	-	-	intravilan	1.063	11.639,85	11.639,85
					TEREN LA DISPOZIȚIA COMISIEI LOCALE DE FOND FUNCȚIAR	892	L	-	-	26	990	-	-	-	-	intravilan	793	8.683,35	8.683,35



3799	479	iasii	Vânători	Vânători	TEREN LA DISPOZIȚIA COMISIEI LOCALE DE FOND FUNCIAR	601	N	-	-	-	-	-	-	-	-	-	-	-	intravilan	601	-	-	6.580,95	6.580,95	6.580,95
3800	480	iasii	Vânători	Vânători	S.C.P.E.E.H. HIDROELECTRICA S.A.	1800	A	60169	60169	T108	984/3	-	-	-	-	-	-	-	extravilan	1.800	-	-	3.492,00	3.492,00	3.492,00
3801	481	iasii	Vânători	Vânători	S.C.P.E.E.H. HIDROELECTRICA S.A.	2000	A	60170	60170	T108	984/2	-	-	-	-	-	-	-	extravilan	2.000	-	-	3.880,00	3.880,00	3.880,00
3802	482	iasii	Vânători	Vânători	S.C.P.E.E.H. HIDROELECTRICA S.A.	669	P	60165	60165	108	984/10	-	-	-	-	-	-	-	extravilan	669	-	-	929,91	929,91	3.459,36
3803	483	iasii	Vânători	Vânători	S.C.P.E.E.H. HIDROELECTRICA S.A.	131	P	60165	60165	108	984/10	-	-	-	-	-	-	-	intravilan	231	-	-	2.529,45	2.529,45	3.459,36
3804	484	iasii	Vânători	Vânători	S.C.P.E.E.H. HIDROELECTRICA S.A.	1786	A	60164	60164	108	984/13	-	-	-	-	-	-	-	extravilan	1.786	-	-	3.464,84	3.464,84	11.283,14
3805	485	iasii	Vânători	Vânători	S.C.P.E.E.H. HIDROELECTRICA S.A.	714	A	60167	60167	108	984/13	-	-	-	-	-	-	-	intravilan	714	-	-	7.818,30	7.818,30	11.283,14
3806	486	iasii	Vânători	Vânători	S.C.P.E.E.H. HIDROELECTRICA S.A.	2500	A	60167	60167	108	984/7	-	-	-	-	-	-	-	extravilan	2.500	-	-	4.850,00	4.850,00	4.850,00
3807	487	iasii	Vânători	Vânători	SURDU ILIE	680	P	60168	60168	108	984/5	-	-	-	-	-	-	-	extravilan	680	-	-	945,20	945,20	945,20
3808	488	iasii	Vânători	Vânători	PINTILIE ARIȘTITA	400	P	60166	60166	108	984/7	-	-	-	-	-	-	-	extravilan	400	-	-	556,00	556,00	556,00
3809	489	iasii	Vânători	Vânători	OPRISANU MARIA;PINTILIE ION;PINTILIE FLOAREA	900	P	60171	60171	108	984	-	-	-	-	-	-	-	extravilan	900	-	-	1.251,00	1.251,00	1.251,00
3810	490	iasii	Vânători	Vânători	TEREN LA DISPOZIȚIA COMISIEI LOCALE DE FOND FUNCIAR	340	A	-	-	108	-	-	-	-	-	-	-	-	extravilan	340	-	-	659,60	659,60	68.505,80
3811	491	iasii	Vânători	Vânători	TEREN LA DISPOZIȚIA COMISIEI LOCALE DE FOND FUNCIAR	6196	A	-	-	108	-	-	-	-	-	-	-	-	intravilan	6.196	-	-	67.846,20	67.846,20	94.191,90
3812	492	iasii	Vânători	Vânători	TEREN LA DISPOZIȚIA COMISIEI LOCALE DE FOND FUNCIAR	8602	A	-	-	3	151,152	-	-	-	-	-	-	-	intravilan	8.602	-	-	94.191,90	94.191,90	94.191,90
3813	493	iasii	Vânători	Vânători	TEREN LA DISPOZIȚIA COMISIEI LOCALE DE FOND FUNCIAR	513	CC	-	-	3	137	-	-	-	-	-	-	-	intravilan	-	-	-	-	-	952,65
3814	494	iasii	Vânători	Vânători	BUSAGA NECULAI	2005	A	62598	62598	3	136,141,143	-	-	-	-	-	-	-	intravilan	-	-	-	-	-	-
3815	495	iasii	Vânători	Vânători	BUSAGA NECULAI	1082	L	-	-	3	114/1,114/2,	-	-	-	-	-	-	-	intravilan	87	-	-	952,65	952,65	952,65
3816	496	iasii	Vânători	Vânători	BUSAGA NECULAI	324	CC	-	-	3	137	-	-	-	-	-	-	-	intravilan	-	-	-	-	-	-
3817	497	iasii	Vânători	Vânători	BUSAGA NECULAI	947	L	-	-	3	139,140	-	-	-	-	-	-	-	intravilan	-	-	-	-	-	-
3818	498	iasii	Vânători	Vânători	BUSAGA NECULAI	1031	A	62599	62599	3	136,141,143	-	-	-	-	-	-	-	intravilan	-	-	-	-	-	-
3819	499	iasii	Vânători	Vânători	BUSAGA NECULAI	480	L	-	-	3	114/1,114/2,	-	-	-	-	-	-	-	intravilan	111	-	-	1.215,45	1.215,45	1.215,45
3820	500	iasii	Vânători	Vânători	BUSAGA NECULAI	631	CC	-	-	4	205	-	-	-	-	-	-	-	intravilan	-	-	-	-	-	-
3821	501	iasii	Vânători	Vânători	BUSAGA NECULAI	536	A	61792	61792	4	208	-	-	-	-	-	-	-	intravilan	-	-	-	-	-	-
3822	502	iasii	Vânători	Vânători	BUSAGA NECULAI	1371	L	-	-	4	207	-	-	-	-	-	-	-	intravilan	-	-	-	-	-	-
3823	503	iasii	Vânători	Vânători	BUSAGA NECULAI	815	V	-	-	4	209	-	-	-	-	-	-	-	intravilan	5	-	-	54,75	54,75	54,75
3824	504	iasii	Vânători	Vânători	BUSAGA NECULAI	369	CC	60217	60217	4	193,194	-	-	-	-	-	-	-	intravilan	-	-	-	-	-	-
3825	505	iasii	Vânători	Vânători	BUSAGA NECULAI	684	A	-	-	4	195	-	-	-	-	-	-	-	intravilan	519	-	-	5.683,05	5.683,05	5.683,05
3826	506	iasii	Vânători	Vânători	BUSAGA NECULAI	367	CC	-	-	4	193,194	-	-	-	-	-	-	-	intravilan	-	-	-	-	-	-
3827	507	iasii	Vânători	Vânători	BUSAGA NECULAI	444	A	60216	60216	4	195	-	-	-	-	-	-	-	intravilan	367	-	-	4.018,65	4.018,65	5.825,40
3828	508	iasii	Vânători	Vânători	BUSAGA NECULAI	241	V	-	-	4	195	-	-	-	-	-	-	-	intravilan	165	-	-	1.806,75	1.806,75	5.825,40
3829	509	iasii	Vânători	Vânători	BUSAGA NECULAI	637	CC	-	-	4	200	-	-	-	-	-	-	-	intravilan	671	-	-	399,06	399,06	11.031,51
3830	510	iasii	Vânători	Vânători	BUSAGA NECULAI	1169	A	61913	61913	4	199	-	-	-	-	-	-	-	intravilan	300	-	-	3.285,00	3.285,00	11.031,51
3831	511	iasii	Vânători	Vânători	BUSAGA NECULAI	300	V	-	-	4	199	-	-	-	-	-	-	-	intravilan	300	-	-	3.285,00	3.285,00	11.031,51
3832	512	iasii	Vânători	Vânători	BUSAGA NECULAI	590	CC	-	-	3	146	-	-	-	-	-	-	-	intravilan	590	-	-	21.890,88	21.890,88	60.546,76
3833	513	iasii	Vânători	Vânători	BUSAGA NECULAI	150	L	-	-	3	148	-	-	-	-	-	-	-	intravilan	150	-	-	1.642,50	1.642,50	60.546,76
3834	514	iasii	Vânători	Vânători	BUSAGA NECULAI	1600	A	-	-	3	149	-	-	-	-	-	-	-	intravilan	1.600	-	-	17.520,00	17.520,00	60.546,76
3835	515	iasii	Vânători	Vânători	BUSAGA NECULAI	423	PD	-	-	3	145	-	-	-	-	-	-	-	intravilan	423	-	-	4.631,85	4.631,85	60.546,76
3836	516	iasii	Vânători	Vânători	BUSAGA NECULAI	387	PD	-	-	3	145	-	-	-	-	-	-	-	extravilan	387	-	-	847,53	847,53	60.546,76
3837	517	iasii	Vânători	Vânători	BUSAGA NECULAI	1800	A	-	-	3	150/1/1	-	-	-	-	-	-	-	intravilan	1.800	-	-	19.710,00	19.710,00	60.546,76
3838	518	iasii	Vânători	Vânători	BUSAGA NECULAI	924	V	-	-	3	150	-	-	-	-	-	-	-	intravilan	924	-	-	10.117,80	10.117,80	60.546,76
3839	519	iasii	Vânători	Vânători	BUSAGA NECULAI	634	N	-	-	3	114/3/1	-	-	-	-	-	-	-	intravilan	634	-	-	6.942,30	6.942,30	60.546,76
3840	520	iasii	Vânători	Vânători	BUSAGA NECULAI	242	PD	-	-	3	150/3	-	-	-	-	-	-	-	intravilan	242	-	-	2.649,90	2.649,90	60.546,76
3841	521	iasii	Vânători	Vânători	BUSAGA NECULAI	1875	A	-	-	3	150/1	-	-	-	-	-	-	-	intravilan	1.733	-	-	18.976,35	18.976,35	60.546,76
3842	522	iasii	Vânători	Vânători	BUSAGA NECULAI	683	CC	-	-	3	157	-	-	-	-	-	-	-	intravilan	79	-	-	1.210,28	1.210,28	60.546,76
3843	523	iasii	Vânători	Vânători	BUSAGA NECULAI	3076	A	-	-	3	156	-	-	-	-	-	-	-	intravilan	911	-	-	9.975,45	9.975,45	60.546,76
3844	524	iasii	Vânători	Vânători	BUSAGA NECULAI	206	V	-	-	3	155	-	-	-	-	-	-	-	intravilan	-	-	-	-	-	76.858,37
3845	525	iasii	Vânători	Vânători	BUSAGA NECULAI	3600	A	-	-	3	150	-	-	-	-	-	-	-	intravilan	3.600	-	-	39.420,00	39.420,00	76.858,37
3846	526	iasii	Vânători	Vânători	BUSAGA NECULAI	720	CC	-	-	3	153	-	-	-	-	-	-	-	intravilan	720	-	-	39.420,00	39.420,00	76.858,37
3847	527	iasii	Vânători	Vânători	BUSAGA NECULAI	1080	A	-	-	3	152	-	-	-	-	-	-	-	intravilan	1.080	-	-	11.030,40	11.030,40	76.858,37
3848	528	iasii	Vânători	Vânători	BUSAGA NECULAI	562	CC	-	-	3	135	-	-	-	-	-	-	-	intravilan	-	-	-	-	-	52.210,08
3849	529	iasii	Vânători	Vânători	BUSAGA NECULAI	486	V	-	-	3	134	-	-	-	-	-	-	-	intravilan	-	-	-	-	-	52.210,08
3850	530	iasii	Vânători	Vânători	BUSAGA NECULAI	5207	A	-	-	3	113,133	-	-	-	-	-	-	-	intravilan	-	-	-	-	-	52.210,08
3851	531	iasii	Vânători	Vânători	BUSAGA NECULAI	1735	F	-	-	3	113	-	-	-	-	-	-	-	intravilan	1.024	-	-	11.212,80	11.212,80	52.210,08
3852	532	iasii	Vânători	Vânători	BUSAGA NECULAI	32	F	-	-	3	113	-	-	-	-	-	-	-	extravilan	32	-	-	44,48	44,48	52.210,08
3853	533	iasii	Vânători	Vânători	BUSAGA NECULAI	91	F	-	-	3	113	-	-	-	-	-	-	-	extravilan	90	-	-	125,10	125,10	52.210,08





3854	12	iasii	Pascani	-	GRIGOROAIA MARANDA;MAHMOTE RUXANDA;CURCUIEL GHEORGHE	1680	F	61202	-	92	2097/1/8	-	-	-	-	extravilan	170	278,80	278,80
3855	13	iasii	Pascani	-	BARSAN C. IOAN	1500	F	61193	-	92	2097/1/7	-	-	-	-	extravilan	157	257,48	257,48
3856	14	iasii	Pascani	-	IRIMIA VASILE	1400	F	61184	-	92	2097/1/6	-	-	-	-	extravilan	151	247,64	247,64
3857	15	iasii	Pascani	-	CURCĂ EUGENIA	1168	F	61175	-	92	2097/1/5/1	-	-	-	-	extravilan	130	213,20	213,20
3858	16	iasii	Pascani	-	ACATINCA LISAVETA;IONITA ELENA;GRIGOROAIA MIHAI;AGRIGOROAIE ION;CURCA ELISABETA;CURCA CONSTANTIN	5200	F	61167	-	92	2097/1/5	-	-	-	-	extravilan	638	1.046,32	1.046,32
3859	17	iasii	Pascani	-	IONEASA ANICA;BALAN ALEXANDRU;APOSTOL RUXANDA;BALAN GH;BALAN ION;BALAN CONSTANTIN	4000	F	61158	-	92	2097/1/4	-	-	-	-	extravilan	598	980,72	980,72
3860	18	iasii	Pascani	-	TEREN LA DISPOZITIA COMISIEI LOCALE DE FOND FUNCJAR	1400	F	-	-	92	2097/1	-	-	-	-	extravilan	250	410,00	410,00
3861	19	iasii	Pascani	-	TEREN LA DISPOZITIA COMISIEI LOCALE DE FOND FUNCJAR	1400	F	-	-	92	2097/1	-	-	-	-	extravilan	281	460,84	460,84
3862	20	iasii	Pascani	-	APOSTOL GHEORGHI	1800	A	60836	-	93	2102/1/59	-	-	-	-	extravilan	93	305,04	305,04
3863	21	iasii	Pascani	-	VASILE MARIA	2200	A	60837	-	93	2102/1/60	-	-	-	-	extravilan	116	380,48	380,48
3864	22	iasii	Pascani	-	BRANI ILIE	4060	A	60838	-	93	2102/1/61	-	-	-	-	extravilan	217	711,76	711,76
3865	23	iasii	Pascani	-	IONEASA GHEORGHE	3600	A	60839	-	93	2102/1/62	-	-	-	-	extravilan	196	642,88	642,88
3866	24	iasii	Pascani	-	AGRIGOROAIA PARITA;ZMAU ELISABETA; BARSAN AUREL;COTOVANU RUXANDA	1800	A	60840	-	93	2102/1/64	-	-	-	-	extravilan	99	324,72	324,72
3867	25	iasii	Pascani	-	BATALAN CONSTANTIN;RUSU ELISABETA;GHELARU MARAMIDA	2560	A	60841	-	93	2102/1/65	-	-	-	-	extravilan	143	469,04	469,04
3868	26	iasii	Pascani	-	ALUPOAIE OLGA;MAFTEI DUMITRU; ANGHELUȘ MARIA;STOLERIU MAFTEI VASILE;SMAU RUXANDA;STOLERIU ION	2800	A	60842	-	93	2102/1/66	-	-	-	-	extravilan	159	521,52	521,52
3869	27	iasii	Pascani	-	CORCODEL GHEORGHE	1120	A	60843	-	93	2102/1/67	-	-	-	-	extravilan	64	209,92	209,92
3870	28	iasii	Pascani	-	AVEL ANA	3100	A	60844	-	93	2102/1/68/2	-	-	-	-	extravilan	181	593,68	593,68
3871	29	iasii	Pascani	-	IRIMIA C. VASILE	1744	A	60845	-	93	2102/1/68/1	-	-	-	-	extravilan	103	337,84	337,84
3872	30	iasii	Pascani	-	IRIMIA ION;IRIMIA MIHAI;IRIMIA GHEORGHE;IRIMIA VASILE;IRIMIA COSTACHE;RANGU SAVETA;SAHEANU ELENA	6000	A	60846	-	93	2102/1/69	-	-	-	-	extravilan	367	1.203,76	1.203,76
3873	31	iasii	Pascani	-	IRIMIA MIHAI	1800	A	60847	-	93	2102/1/70	-	-	-	-	extravilan	115	377,20	377,20
3874	32	iasii	Pascani	-	TEREN LA DISPOZITIA COMISIEI LOCALE DE FOND FUNCJAR	5000	A	-	-	93	2102/1	-	-	-	-	extravilan	335	1.098,80	1.098,80
3875	33	iasii	Pascani	-	MANOLE DRAGOS VASILE;IMANOLE ANA MARIA	7800	A	60849	60849	93	2102/1/72	-	-	-	-	extravilan	600	1.968,00	1.968,00
3876	34	iasii	Pascani	-	ANGHELUS MARANDA;CIURLIC SAVETA	3800	A	60850	-	93	2102/1/73	-	-	-	-	extravilan	343	1.125,04	1.125,04
3877	35	iasii	Pascani	-	COSTAN GH. NECULAI	6500	A	60851	-	93	2102/1/75	-	-	-	-	extravilan	722	2.368,16	2.368,16
3878	36	iasii	Pascani	-	VARVARA MARIA;CIURLIC LISAVETA	4300	A	60852	-	93	2102/1/76	-	-	-	-	extravilan	673	2.207,44	2.207,44
3879	37	iasii	Pascani	-	VARVARA MARIA	3500	A	60853	-	93	2102/1/77/1	-	-	-	-	extravilan	1.128	3.699,84	3.699,84
3880	39	iasii	Pascani	-	BATALAN COSTACHE	1918	A	60820	-	93	2102/1/39	-	-	-	-	extravilan	4	13,12	13,12
3881	40	iasii	Pascani	-	BRAN MARIA;IONEASA GHERGHE	2600	A	60821	-	93	2102/1/40	-	-	-	-	extravilan	33	108,24	108,24
3882	41	iasii	Pascani	-	TEREN LA DISPOZITIA COMISIEI LOCALE DE FOND FUNCJAR	2500	A	-	-	93	2102/1	-	-	-	-	extravilan	65	213,20	213,20
3883	42	iasii	Pascani	-	ACASANDREI VIRGINIA	2193	A	60822	-	93	2102/1/78	-	-	-	-	extravilan	81	265,68	265,68
3884	43	iasii	Pascani	-	VIRLAN SILVIU;VIRLAN ION;VIRLAN CONSTANTIN;VIRLAN MARIA;VIRLAN CORINA;VIRLAN DANUȚ	1800	A	60823	-	93	2102/1/43	-	-	-	-	extravilan	69	226,32	226,32
3885	44	iasii	Pascani	-	VIRLAN VICTORIA;VIRLAN COSTACHE II	4200	A	60824	-	93	2102/1/44	-	-	-	-	extravilan	163	534,64	534,64
3886	45	iasii	Pascani	-	GRIGOROAIA MARIȚA;AXINTE TEODOR	3800	A	60825	-	93	2102/1/45	-	-	-	-	extravilan	149	488,72	488,72
3887	46	iasii	Pascani	-	ANGHELUS PETRACHI	800	A	60826	-	93	2102/1/46	-	-	-	-	extravilan	32	104,96	104,96
3888	47	iasii	Pascani	-	MAHMOTE GHEORGHE	2400	A	60827	-	93	2102/1/48	-	-	-	-	extravilan	96	314,88	314,88
3889	48	iasii	Pascani	-	SMAU VASILE	3500	A	60828	-	93	2102/1/49	-	-	-	-	extravilan	143	469,04	469,04
3890	49	iasii	Pascani	-	STOLERU SAVETA	4600	A	60829	-	93	2102/1/50	-	-	-	-	extravilan	193	633,04	633,04
3891	50	iasii	Pascani	-	MAHMOTE PARITA	2280	A	60830	-	93	2102/1/51	-	-	-	-	extravilan	98	321,44	321,44
3892	51	iasii	Pascani	-	TEREN LA DISPOZITIA COMISIEI LOCALE DE FOND FUNCJAR	2400	A	-	-	93	2102/1	-	-	-	-	extravilan	105	344,40	344,40
3893	52	iasii	Pascani	-	FUIOR MARIA	3900	A	60831	-	93	2102/1/53	-	-	-	-	extravilan	175	574,00	574,00

3894	53	iasii	Pascani	-	STOLERU CĂTINCA;SULITA ELISABETA;AGRIGOROAIE PAULINA;IFTIMIE MANUELA;IFTIMIE MIHAI;VIRLAN MARIA;IFTIMIE IRINA;IFTIMIE DUMITRU;IFTIMIE CONSTANTIN	3200	A	60832	-	93	2102/1/54	-	-	-	-	-	extravilan	148	-	485,44	485,44
3895	54	iasii	Pascani	-	IFTIME MIHAI;IFTIME COSTACHE;SULITA ELISABETA;IFTIMI DUMITRU;GRIGOROAIA PAULINA;STOLERU CĂTINCA;IFTIME MANUELA;VIRLAN MARIA	1620	A	60833	-	93	2102/1/55	-	-	-	-	-	extravilan	77	-	252,56	252,56
3896	55	iasii	Pascani	-	TEREN LA DISPOZITIA COMISIEI LOCALE DE FOND FUNCIIAR	3360	A	-	-	93	2102/1	-	-	-	-	-	extravilan	163	-	534,64	534,64
3897	56	iasii	Pascani	-	GRIGOROAIA GHEORGHE;GRIGOROAIA DUMITRU;GRIGOROAIA ALEXANDRU;CURCUIDEL MARITA;VRINCEANU VALERICA	1800	A	60834	-	93	2102/1/57	-	-	-	-	-	extravilan	89	-	291,92	291,92
3898	57	iasii	Pascani	-	URLEA ION	2700	A	60835	-	93	2102/1/58	-	-	-	-	-	extravilan	137	-	449,36	449,36
3899	58	iasii	Pascani	-	TEREN LA DISPOZITIA COMISIEI LOCALE DE FOND FUNCIIAR	3312	A	-	-	93	2102/1	-	-	-	-	-	extravilan	558	-	1.830,24	1.830,24
3900	59	iasii	Pascani	-	IFTIME OLGA;LUPOAIA MARIA	1100	A	60854	-	93	2102/1/77	-	-	-	-	-	extravilan	107	-	350,96	350,96
3901	60	iasii	Pascani	-	VIRLAN VASILE;VIRLAN ILIE;VIRLAN PETRU;VIRLAN GHEORGHE	1300	A	60855	-	93	2102/1/78	-	-	-	-	-	extravilan	132	-	432,96	432,96
3902	61	iasii	Pascani	-	TEREN LA DISPOZITIA COMISIEI LOCALE DE FOND FUNCIIAR	1800	A	-	-	93	2102/1	-	-	-	-	-	extravilan	190	-	623,20	623,20
3903	62	iasii	Pascani	-	RANGU IOAN I	1436	A	60856	-	93	2102/1/80	-	-	-	-	-	extravilan	158	-	518,24	518,24
3904	63	iasii	Pascani	-	CURCUIDEL RARITA	3600	A	60857	-	93	2102/1/81	-	-	-	-	-	extravilan	429	-	1.407,12	1.407,12
3905	64	iasii	Pascani	-	TEREN LA DISPOZITIA COMISIEI LOCALE DE FOND FUNCIIAR	1300	A	-	-	93	2102/1	-	-	-	-	-	extravilan	164	-	537,92	537,92
3906	65	iasii	Pascani	-	TEREN LA DISPOZITIA COMISIEI LOCALE DE FOND FUNCIIAR	3400	A	-	-	93	2102/1	-	-	-	-	-	extravilan	446	-	1.462,88	1.462,88
3907	66	iasii	Pascani	-	BOSTAN DUMITRU	3860	A	60858	-	93	2102/1/84	-	-	-	-	-	extravilan	464	-	1.521,92	1.521,92
3908	67	iasii	Pascani	-	AXINTE ELISABETA;BOSTAN ANETA;PANTAZE MARIANA	1700	A	60859	-	93	2102/1/85	-	-	-	-	-	extravilan	182	-	596,96	596,96
3909	68	iasii	Pascani	-	IONEASA GHEORGHE	2700	A	60860	-	93	2102/1/86	-	-	-	-	-	extravilan	336	-	1.102,08	1.102,08
3910	69	iasii	Pascani	-	BRAN ANICA;CURCUI RUXANDA;IONEASA CĂTINCA	3840	A	60861	-	93	2102/1/87	-	-	-	-	-	extravilan	560	-	1.836,80	1.836,80
3911	70	iasii	Pascani	-	TEREN LA DISPOZITIA COMISIEI LOCALE DE FOND FUNCIIAR	1600	A	-	-	93	2102/1	-	-	-	-	-	extravilan	286	-	938,08	938,08
3912	71	iasii	Pascani	-	EPURE ILIE COSTACHE	1200	A	60862	-	93	2102/1/89	-	-	-	-	-	extravilan	245	-	803,60	803,60
3913	72	iasii	Pascani	-	BRAN VASILE	3600	A	60863	-	93	2102/1/91	-	-	-	-	-	extravilan	1.367	-	4.483,76	4.483,76
3914	76	iasii	Pascani	-	S.C.P.E.E.H. HIDROELECTRICA S.A.	3600	A	60568	-	94	2105/1/20	-	-	-	-	-	extravilan	3.600	-	11.808,00	11.808,00
3915	77	iasii	Pascani	-	S.C.P.E.E.H. HIDROELECTRICA S.A.	1700	A	60569	60569	94	2105/1/21	-	-	-	-	-	extravilan	1.700	-	5.576,00	5.576,00
3916	78	iasii	Pascani	-	TEREN LA DISPOZITIA COMISIEI LOCALE DE FOND FUNCIIAR	2000	A	-	-	94	2105/1/22	-	-	-	-	-	extravilan	2.000	-	6.560,00	6.560,00
3917	79	iasii	Pascani	-	BOBOC OLIMPIA;BATALAN COSTICĂ;PREUTESCU MARIOARA;PRICOP EMILIA;ZUZAN MIRCEA;BIRSAN BATALAN MARIA;BATALAN VASILE;LUPOAIA ANICA;BATALAN GHEORGHE	2500	A	60570	-	94	2105/1/23	-	-	-	-	-	extravilan	2.500	-	8.200,00	8.200,00
3918	80	iasii	Pascani	-	TEREN LA DISPOZITIA COMISIEI LOCALE DE FOND FUNCIIAR	496	A	-	-	94	2105/1/24	-	-	-	-	-	extravilan	496	-	1.626,88	1.626,88
3919	81	iasii	Pascani	-	S.C.P.E.E.H. HIDROELECTRICA S.A.	2500	A	60566	60566	94	2105/1/18	-	-	-	-	-	extravilan	2.500	-	8.200,00	8.200,00
3920	82	iasii	Pascani	-	LUPOAIA DUCA NASTASIA	1900	A	60567	-	94	2105/1/19	-	-	-	-	-	extravilan	1.900	-	6.232,00	6.232,00
3921	83	iasii	Pascani	-	BOBOC OLIMPIA;BATALAN COSTICĂ;PREUTESCU MARIOARA;PRICOP EMILIA;ZUZAN MIRCEA;BIRSAN BATALAN MARIA;BATALAN VASILE;LUPOAIA ANICA;BATALAN GHEORGHE	2760	A	60565	-	94	2105/1/17	-	-	-	-	-	extravilan	2.760	-	9.052,80	9.052,80
3922	84	iasii	Pascani	-	TEREN LA DISPOZITIA COMISIEI LOCALE DE FOND FUNCIIAR	8852	A	-	-	94	2105/1/24	-	-	-	-	-	extravilan	8.852	-	29.034,56	29.034,56

3923	85	Iasi	Pascani	-	BIRSAN DUMITRU;VASILE MARIA;BIRSAN CONSTANTIN	3100	A	60558	-	94	2105/1/9	-	-	-	extravilan	3.100	-	10.168,00	10.168,00	
3924	86	Iasi	Pascani	-	EPURE VASILE	1000	A	60559	-	94	2105/1/10	-	-	-	extravilan	1.000	-	3.280,00	3.280,00	
3925	87	Iasi	Pascani	-	EPURE PETRU-RUXANDA	1800	A	60560	-	94	2105/1/11	-	-	-	extravilan	1.800	-	5.904,00	5.904,00	
3926	88	Iasi	Pascani	-	S.C.P.E.E.H. HIDROELECTRICA S.A.	2600	A	60561	60561	94	2105/1/12	-	-	-	extravilan	2.600	-	8.528,00	8.528,00	
3927	89	Iasi	Pascani	-	RANGU IOANI	1300	A	60562	-	94	2105/1/13/1	-	-	-	extravilan	1.300	-	4.264,00	4.264,00	
3928	90	Iasi	Pascani	-	S.C.P.E.E.H. HIDROELECTRICA S.A.	1700	A	60563	60563	94	2105/1/13	-	-	-	extravilan	1.700	-	5.576,00	5.576,00	
3929	91	Iasi	Pascani	-	S.C.P.E.E.H. HIDROELECTRICA S.A.	1800	A	60564	60564	94	2105/1/14	-	-	-	extravilan	1.800	-	5.904,00	5.904,00	
3930	92	Iasi	Pascani	-	TEREN LA DISPOZITIA COMISIEI LOCALE DE FOND FUNCIAR	1500	A	-	-	94	2105/1/15	-	-	-	extravilan	1.500	-	4.920,00	4.920,00	
3931	93	Iasi	Pascani	-	TEREN LA DISPOZITIA COMISIEI LOCALE DE FOND FUNCIAR	2100	A	-	-	94	2105/1/16	-	-	-	extravilan	2.100	-	6.888,00	6.888,00	
3932	94	Iasi	Pascani	-	RANGU IOANI	3500	A	60555	-	94	2105/1/16	-	-	-	extravilan	3.500	-	11.480,00	11.480,00	
3933	95	Iasi	Pascani	-	S.C.P.E.E.H. HIDROELECTRICA S.A.	2500	A	60556	60556	94	2105/1/17	-	-	-	extravilan	2.500	-	8.200,00	8.200,00	
3934	96	Iasi	Pascani	-	TIMOFTE DUMITRU	804	A	60557	-	94	2105/1/8	-	-	-	extravilan	804	-	2.637,12	2.637,12	
3935	97	Iasi	Pascani	-	ALUPOAIA SAVETA;BETAGA RARITA;STOLERU VASILE;STOLERU GHEORGHE;STOLERU DUMITRU;IRIMIA RUXANDA;STOLERU PETRU	2813	A	60550	-	94	2105/1/1	-	-	-	extravilan	2.813	-	9.226,64	9.226,64	
3936	98	Iasi	Pascani	-	S.C.P.E.E.H. HIDROELECTRICA S.A.	4500	A	60551	60551	94	-	-	-	-	extravilan	4.500	-	14.760,00	14.760,00	
3937	99	Iasi	Pascani	-	S.C.P.E.E.H. HIDROELECTRICA S.A.	1800	A	60552	60552	94	-	-	-	-	extravilan	1.800	-	5.904,00	5.904,00	
3938	100	Iasi	Pascani	-	S.C.P.E.E.H. HIDROELECTRICA S.A.	3400	A	60554	60554	94	-	-	-	-	extravilan	3.400	-	11.152,00	11.152,00	
3939	101	Iasi	Pascani	-	TEREN LA DISPOZITIA COMISIEI LOCALE DE FOND FUNCIAR	1700	A	-	-	94	2105/1/4	-	-	-	extravilan	1.700	-	5.576,00	5.576,00	
3940	102	Iasi	Pascani	-	S.C.P.E.E.H. HIDROELECTRICA S.A.	900	A	60553	60553	94	-	-	-	-	extravilan	900	-	2.952,00	2.952,00	
3941	103	Iasi	Pascani	-	DAMIAN MARIA; OSLOBANU MINODORA; VOICU ANICA; VARVARA LISAVETA; RUSU VASILE; RUSU GHEORGHE	4300	P	-	-	99	2131/81	-	-	-	extravilan	380	-	623,20	623,20	
3942	73	IASI	Pascani	-	PROPRIETAR NEIDENTIFICAT	31474	N	-	-	78/2	2079	-	-	-	extravilan	1.355	-	2.222,20	2.222,20	
3943	74	IASI	Pascani	-	PROPRIETAR NEIDENTIFICAT	18888	CC	-	-	98	2026/1	-	-	-	extravilan	9.368	-	51.242,96	51.242,96	
3944	104	IASI	Pascani	-	PROPRIETAR NEIDENTIFICAT	12127	P	-	-	99	2132	-	-	-	extravilan	7.127	-	11.688,28	11.688,28	
3945	108	IASI	Pascani	-	PROPRIETAR NEIDENTIFICAT	6513	F	-	-	98	2125/1; 2127/1	-	-	-	extravilan	3.715	-	6.092,60	6.092,60	
3946	109	IASI	Pascani	-	PROPRIETAR NEIDENTIFICAT	173	F	-	-	98	2125/1	-	-	-	extravilan	173	-	283,72	283,72	
<b>TOTAL =</b>																<b>2.320 mp / 1.741 ml / 781,51 mc</b>	<b>16.130.634</b>	<b>2.685.951,33</b>	<b>26.484.532,61</b>	<b>29.170.483,94</b>

Nota:\*\*) Pentru toate pozitiile la care in coloana Nume si prenume proprietar/deținător se regăsește mențiunea "PROPRIETAR NEIDENTIFICAT", astfel cum reiese din evidențele unităților administrativ-teritoriale, numele proprietarilor/deținătorilor vor fi identificate ulterior, în vederea completării documentațiilor necesare pentru punerea în aplicare a măsurilor de expropriere în condițiile legii.

Legenda  
 CC - curți și construcții;  
 A - arabil;  
 DR - drum;  
 F - fâneață;  
 N - neproductiv;  
 P - pășune;  
 HC - canal;  
 PD - pădure;  
 CF - căi ferate;  
 HB - ape stătătoare;  
 HR - ape curgătoare;  
 L - Livezi;  
 V - vii.

S.C. STEREGIS PROIECT S.R.L.  
 Ion GHEORGHESCU

Evaluator ANEVAR  
 Ion GHEORGHESCU

## ANEXA 3

## LISTA

cuprinzând lista imobilelor proprietate publică a statului, situate pe amplasamentul coridorului de expropriere al lucrării de utilitate publică de interes național „Amenajarea Hidroenergetică Pașcani pe râul Siret”, aflate pe raza unităților administrativ teritoriale: Dolhasca, Județul Suceava și Lespezi, Vânători, Pașcani, Județul Iași

Nr. Crt.	Nr. Parcela pe planul de situație	Județ	U.A.T.	Localitatea	Numele și prenumele proprietarului / deținătorului terenului*	Categoria de folosință	Nr inventar MFP, cod clasificare	Nr. Cadastral	Nr. carte funciara	Tarla	Parcela	Corp construcție	Nr. cadastral construcție	Destinație construcție	Construcții de transferat (Suprafața desfasurată) (mp)	Poziția față de localitate	Suprafața terenului afectată de coridor (mp)	
0	1	2	3	4	5	6	7	8	9	10	11	12	13	14	15	16	17	18
1	13	Suceava	Dolhasca	-	STATUL ROMÂN, Ministerul Mediului, Apelor și Pădurilor, în administrarea Administrației Naționale Apele Române prin Administrația Bazinală de Apa Siret	HR	63739, 8.03.01	35509	35509	-	-	-	-	-	-	extravilan	1.014	
2	30	Suceava	Dolhasca	-	JUDEȚUL Suceava - DOMENIUL PUBLIC	HR	63739, 8.03.01	-	-	53	46	-	-	-	-	extravilan	81.376	
3	60	Suceava	Dolhasca	-	STATUL ROMÂN, Ministerul Mediului, Apelor și Pădurilor, în administrarea R.N.P. ROMSILVA, D.S. Suceava prin O.S. Dolhasca	PD	1363, 8.04.01	-	-	UP IV Zavoalele Siretului	11 A	-	-	-	-	extravilan	6.215	
4	61	Suceava	Dolhasca	-	STATUL ROMÂN, Ministerul Mediului, Apelor și Pădurilor, în administrarea R.N.P. ROMSILVA, D.S. Suceava prin O.S. Dolhasca	PD	1363, 8.04.01	-	-	UP IV Zavoalele Siretului	11 B	-	-	-	-	extravilan	14.550	
5	62	Suceava	Dolhasca	-	STATUL ROMÂN, Ministerul Mediului, Apelor și Pădurilor, în administrarea R.N.P. ROMSILVA, D.S. Suceava prin O.S. Dolhasca	PD	1363, 8.04.01	-	-	UP IV Zavoalele Siretului	11 NN	-	-	-	-	extravilan	20.010	
6	63	Suceava	Dolhasca	-	STATUL ROMÂN, Ministerul Mediului, Apelor și Pădurilor, în administrarea R.N.P. ROMSILVA, D.S. Suceava prin O.S. Dolhasca	PD	1363, 8.04.01	-	-	UP IV Zavoalele Siretului	64 A	-	-	-	-	extravilan	16.936	
7	64	Suceava	Dolhasca	-	STATUL ROMÂN, Ministerul Mediului, Apelor și Pădurilor, în administrarea R.N.P. ROMSILVA, D.S. Suceava prin O.S. Dolhasca	PD	1363, 8.04.01	-	-	UP IV Zavoalele Siretului	64 B	-	-	-	-	extravilan	25.955	

8	65	Suceava	Dolhasca	-	STATUL ROMÂN, Ministerul Mediului, Apelor și Pădurilor, în administrarea R.N.P. ROMSILVA, D.S. Suceava prin O.S. Dolhasca	5302	PD	1363, 8.04.01	-	-	-	-	-	-	64 C	UP IV Zavoalele Siretului	-	-	-	extravilan	4.829	
9	159	Suceava	Dolhasca	-	STATUL ROMÂN, Ministerul Mediului, Apelor și Pădurilor, în administrarea R.N.P. ROMSILVA, D.S. Suceava prin O.S. Dolhasca	4544	PD	1363, 8.04.01	-	-	-	-	-	-	10 MM2	UP IV Zavoalele Siretului	-	-	-	extravilan	4.544	
10	160	Suceava	Dolhasca	-	STATUL ROMÂN, Ministerul Mediului, Apelor și Pădurilor, în administrarea R.N.P. ROMSILVA, D.S. Suceava prin O.S. Dolhasca	2575	PD	1363, 8.04.01	-	-	-	-	-	-	10 MM1	UP IV Zavoalele Siretului	-	-	-	extravilan	2.575	
11	161	Suceava	Dolhasca	-	STATUL ROMÂN, Ministerul Mediului, Apelor și Pădurilor, în administrarea R.N.P. ROMSILVA, D.S. Suceava prin O.S. Dolhasca	21677	PD	1363, 8.04.01	-	-	-	-	-	-	10 C	UP IV Zavoalele Siretului	-	-	-	extravilan	21.677	
12	162	Suceava	Dolhasca	-	STATUL ROMÂN, Ministerul Mediului, Apelor și Pădurilor, în administrarea R.N.P. ROMSILVA, D.S. Suceava prin O.S. Dolhasca	16507	PD	1363, 8.04.01	-	-	-	-	-	-	10 D	UP IV Zavoalele Siretului	-	-	-	extravilan	16.507	
13	163	Suceava	Dolhasca	-	STATUL ROMÂN, Ministerul Mediului, Apelor și Pădurilor, în administrarea R.N.P. ROMSILVA, D.S. Suceava prin O.S. Dolhasca	6336	PD	1363, 8.04.01	-	-	-	-	-	-	10 A	UP IV Zavoalele Siretului	-	-	-	extravilan	6.336	
14	164	Suceava	Dolhasca	-	STATUL ROMÂN prin Ministerul Mediului, Apelor și Pădurilor, în administrarea R.N.P. ROMSILVA, D.S. Suceava prin O.S. Dolhasca	3463	PD	1363, 8.04.01	-	-	-	-	-	-	10 B	UP IV Zavoalele Siretului	-	-	-	extravilan	3.463	
15	411	Suceava	Dolhasca	-	STATUL ROMÂN, Ministerul Mediului, Apelor și Pădurilor, în administrarea Administrației Naționale Apele Române prin Administrația Bazinală de Apa Siret	28550	HR	63739, 8.03.01	-	-	-	-	-	-	-	-	-	-	-	-	extravilan	28.550
16	412	Suceava	Dolhasca	-	STATUL ROMÂN, Ministerul Mediului, Apelor și Pădurilor, în administrarea Administrației Naționale Apele Române prin Administrația Bazinală de Apa Siret	31297	HR	63739, 8.03.01	-	-	-	-	-	-	901,906	70	-	-	-	-	extravilan	22.629
17	562	Suceava	Dolhasca	-	STATUL ROMÂN prin Ministerul Mediului, Apelor și Pădurilor, în administrarea R.N.P. ROMSILVA, D.S. Suceava prin O.S. Dolhasca	6159	PD	1363, 8.04.01	-	-	-	-	-	-	8 F	UP IV Zavoalele Siretului	-	-	-	extravilan	6.159	
18	563	Suceava	Dolhasca	-	STATUL ROMÂN prin Ministerul Mediului, Apelor și Pădurilor, în administrarea R.N.P. ROMSILVA, D.S. Suceava prin O.S. Dolhasca	4119	PD	1363, 8.04.01	-	-	-	-	-	-	8 E	UP IV Zavoalele Siretului	-	-	-	extravilan	4.119	

19	564	Suceava	Dolhasca	-	STATUL ROMÂN prin Ministerul Mediului, Apelor și Pădurilor în administrarea R.N.P. ROMSILVA, D.S. Suceava prin O.S. Dolhasca	66453	PD	1363, 8.04.01	-	-	-	-	-	-	8 A	UP IV Zavoalele Siretului	8 A	-	-	extravilan	66.453
20	565	Suceava	Dolhasca	-	STATUL ROMÂN prin Ministerul Mediului, Apelor și Pădurilor, în administrarea R.N.P. ROMSILVA, D.S. Suceava prin O.S. Dolhasca	13148	PD	1363, 8.04.01	-	-	-	-	-	-	8 B	UP IV Zavoalele Siretului	8 B	-	-	extravilan	13.148
21	566	Suceava	Dolhasca	-	STATUL ROMÂN prin Ministerul Mediului, Apelor și Pădurilor, în administrarea R.N.P. ROMSILVA, D.S. Suceava prin O.S. Dolhasca	21438	PD	1363, 8.04.01	-	-	-	-	-	-	7 H	UP IV Zavoalele Siretului	7 H	-	-	extravilan	21.438
22	567	Suceava	Dolhasca	-	STATUL ROMÂN prin Ministerul Mediului, Apelor și Pădurilor, în administrarea R.N.P. ROMSILVA, D.S. Suceava prin O.S. Dolhasca	2807	PD	1363, 8.04.01	-	-	-	-	-	-	7 C	UP IV Zavoalele Siretului	7 C	-	-	extravilan	2.807
23	568	Suceava	Dolhasca	-	STATUL ROMÂN prin Ministerul Mediului, Apelor și Pădurilor, în administrarea R.N.P. ROMSILVA, D.S. Suceava prin O.S. Dolhasca	3351	PD	1363, 8.04.01	-	-	-	-	-	-	7 L	UP IV Zavoalele Siretului	7 L	-	-	extravilan	3.351
24	569	Suceava	Dolhasca	-	STATUL ROMÂN prin Ministerul Mediului, Apelor și Pădurilor, în administrarea R.N.P. ROMSILVA, D.S. Suceava prin O.S. Dolhasca	11349	PD	1363, 8.04.01	-	-	-	-	-	-	7 E	UP IV Zavoalele Siretului	7 E	-	-	extravilan	11.349
25	570	Suceava	Dolhasca	-	STATUL ROMÂN prin Ministerul Mediului, Apelor și Pădurilor, în administrarea R.N.P. ROMSILVA, D.S. Suceava prin O.S. Dolhasca	7780	PD	1363, 8.04.01	-	-	-	-	-	-	7 K	UP IV Zavoalele Siretului	7 K	-	-	extravilan	7.780
26	571	Suceava	Dolhasca	-	STATUL ROMÂN prin Ministerul Mediului, Apelor și Pădurilor, în administrarea R.N.P. ROMSILVA, D.S. Suceava prin O.S. Dolhasca	15716	PD	1363, 8.04.01	-	-	-	-	-	-	7 J	UP IV Zavoalele Siretului	7 J	-	-	extravilan	15.716
27	572	Suceava	Dolhasca	-	STATUL ROMÂN prin Ministerul Mediului, Apelor și Pădurilor, în administrarea R.N.P. ROMSILVA, D.S. Suceava prin O.S. Dolhasca	9825	PD	1363, 8.04.01	-	-	-	-	-	-	9 A	UP IV Zavoalele Siretului	9 A	-	-	extravilan	9.825
28	573	Suceava	Dolhasca	-	STATUL ROMÂN prin Ministerul Mediului, Apelor și Pădurilor, în administrarea R.N.P. ROMSILVA, D.S. Suceava prin O.S. Dolhasca	7762	PD	1363, 8.04.01	-	-	-	-	-	-	65B	UP IV Zavoalele Siretului	65B	-	-	extravilan	7.762
29	574	Suceava	Dolhasca	-	STATUL ROMÂN prin Ministerul Mediului, Apelor și Pădurilor, în administrarea R.N.P. ROMSILVA, D.S. Suceava prin O.S. Dolhasca	10060	PD	1363, 8.04.01	-	-	-	-	-	-	9C	UP IV Zavoalele Siretului	9C	-	-	extravilan	10.060

30	575	Suceava	Dolhasca	-	STATUL ROMÂN prin Ministerul Mediului, Apelor și Pădurilor, în administrarea R.N.P. ROMSILVA, D.S. Suceava prin O.S. Dolhasca	113262	PD	1363, 8.04.01	-	-	-	-	-	-	9F	UP IV Zavoalele Siretului	extravilan	-	113.262
31	576	Suceava	Dolhasca	-	STATUL ROMÂN prin Ministerul Mediului, Apelor și Pădurilor, în administrarea R.N.P. ROMSILVA, D.S. Suceava prin O.S. Dolhasca	172510	PD	1363, 8.04.01	-	-	-	-	-	-	65NN	UP IV Zavoalele Siretului	extravilan	-	172.510
32	577	Suceava	Dolhasca	-	STATUL ROMÂN prin Ministerul Mediului, Apelor și Pădurilor, în administrarea R.N.P. ROMSILVA, D.S. Suceava prin O.S. Dolhasca	58614	PD	1363, 8.04.01	-	-	-	-	-	-	9B	UP IV Zavoalele Siretului	extravilan	-	58.614
33	578	Suceava	Dolhasca	-	STATUL ROMÂN prin Ministerul Mediului, Apelor și Pădurilor, în administrarea R.N.P. ROMSILVA, D.S. Suceava prin O.S. Dolhasca	26739	PD	1363, 8.04.01	-	-	-	-	-	-	9H	UP IV Zavoalele Siretului	extravilan	-	26.739
34	579	Suceava	Dolhasca	-	STATUL ROMÂN prin Ministerul Mediului, Apelor și Pădurilor, în administrarea R.N.P. ROMSILVA, D.S. Suceava prin O.S. Dolhasca	2779	PD	1363, 8.04.01	-	-	-	-	-	-	9D	UP IV Zavoalele Siretului	extravilan	-	2.779
35	580	Suceava	Dolhasca	-	STATUL ROMÂN prin Ministerul Mediului, Apelor și Pădurilor, în administrarea R.N.P. ROMSILVA, D.S. Suceava prin O.S. Dolhasca	29830	PD	1363, 8.04.01	-	-	-	-	-	-	9G	UP IV Zavoalele Siretului	extravilan	-	29.830
36	581	Suceava	Dolhasca	-	STATUL ROMÂN prin Ministerul Mediului, Apelor și Pădurilor, în administrarea R.N.P. ROMSILVA, D.S. Suceava prin O.S. Dolhasca	19501	PD	1363, 8.04.01	-	-	-	-	-	-	9E	UP IV Zavoalele Siretului	extravilan	-	19.501
37	583	Suceava	Dolhasca	-	STATUL ROMÂN prin Ministerul Mediului, Apelor și Pădurilor, în administrarea R.N.P. ROMSILVA, D.S. Suceava prin O.S. Dolhasca	46981	PD	1363, 8.04.01	-	-	-	-	-	-	65A	UP IV Zavoalele Siretului	extravilan	-	46.981
38	584	Suceava	Dolhasca	-	STATUL ROMÂN prin Ministerul Mediului, Apelor și Pădurilor, în administrarea R.N.P. ROMSILVA, D.S. Suceava prin O.S. Dolhasca	22452	PD	1363, 8.04.01	-	-	-	-	-	-	8D	UP IV Zavoalele Siretului	extravilan	-	22.452
39	585	Suceava	Dolhasca	-	STATUL ROMÂN prin Ministerul Mediului, Apelor și Pădurilor, în administrarea R.N.P. ROMSILVA, D.S. Suceava prin O.S. Dolhasca	14452	PD	1363, 8.04.01	-	-	-	-	-	-	8C	UP IV Zavoalele Siretului	extravilan	-	14.452
40	586	Suceava	Dolhasca	-	STATUL ROMÂN prin Ministerul Mediului, Apelor și Pădurilor, în administrarea R.N.P. ROMSILVA, D.S. Suceava prin O.S. Dolhasca	44170	PD	1363, 8.04.01	-	-	-	-	-	-	7 F	UP IV Zavoalele Siretului	extravilan	-	44.170

41	587	Suceava	Dolhasca	-	STATUL ROMÂN prin Ministerul Mediului, Apelor și Pădurilor, în administrarea R.N.P. ROMSILVA, D.S. Suceava prin O.S. Dolhasca	17857	PD	1363, 8.04.01	-	-	-	-	-	-	7 D	UP IV Zavoalele Siretului	extravilan	17.857
42	588	Suceava	Dolhasca	-	STATUL ROMÂN prin Ministerul Mediului, Apelor și Pădurilor, în administrarea R.N.P. ROMSILVA, D.S. Suceava prin O.S. Dolhasca	28014	PD	1363, 8.04.01	-	-	-	-	-	-	7 I	UP IV Zavoalele Siretului	extravilan	28.014
43	590	Suceava	Dolhasca	-	STATUL ROMÂN prin Ministerul Mediului, Apelor și Pădurilor, în administrarea R.N.P. ROMSILVA, D.S. Suceava prin O.S. Dolhasca	13857	PD	1363, 8.04.01	-	-	-	-	-	-	7 A	UP IV Zavoalele Siretului	extravilan	13.857
44	693	Suceava	Dolhasca	-	STATUL ROMÂN prin Ministerul Mediului, Apelor și Pădurilor, în administrarea R.N.P. ROMSILVA, D.S. Suceava prin O.S. Dolhasca	17810	PD	1363, 8.04.01	-	-	-	-	-	-	5 A	UP IV Zavoalele Siretului	extravilan	17.810
45	694	Suceava	Dolhasca	-	STATUL ROMÂN prin Ministerul Mediului, Apelor și Pădurilor, în administrarea R.N.P. ROMSILVA, D.S. Suceava prin O.S. Dolhasca	13155	PD	1363, 8.04.01	-	-	-	-	-	-	5 B	UP IV Zavoalele Siretului	extravilan	13.155
46	1228	Suceava	Dolhasca	-	STATUL ROMÂN prin Ministerul Mediului, Apelor și Pădurilor, în administrarea R.N.P. ROMSILVA, D.S. Suceava prin O.S. Dolhasca	20544	PD	1363, 8.04.01	-	-	-	-	-	-	4	UP IV Zavoalele Siretului	extravilan	20.544
47	1354	Suceava	Dolhasca	-	STATUL ROMÂN prin Ministerul Mediului, Apelor și Pădurilor, în administrarea R.N.P. ROMSILVA, D.S. Suceava prin O.S. Dolhasca	1524	PD	1363, 8.04.01	-	-	-	-	-	-	3 F	UP IV Zavoalele Siretului	extravilan	1.524
48	1443	Suceava	Dolhasca	-	STATUL ROMÂN prin Ministerul Mediului, Apelor și Pădurilor, în administrarea R.N.P. ROMSILVA, D.S. Suceava prin O.S. Dolhasca	20475	PD	1363, 8.04.01	-	-	-	-	-	-	3 A	UP IV Zavoalele Siretului	extravilan	20.475
49	1444	Suceava	Dolhasca	-	STATUL ROMÂN prin Ministerul Mediului, Apelor și Pădurilor, în administrarea R.N.P. ROMSILVA, D.S. Suceava prin O.S. Dolhasca	3367	PD	1363, 8.04.01	-	-	-	-	-	-	3 G	UP IV Zavoalele Siretului	extravilan	3.367
50	1445	Suceava	Dolhasca	-	STATUL ROMÂN prin Ministerul Mediului, Apelor și Pădurilor, în administrarea R.N.P. ROMSILVA, D.S. Suceava prin O.S. Dolhasca	9720	PD	1363, 8.04.01	-	-	-	-	-	-	3 B	UP IV Zavoalele Siretului	extravilan	9.720
51	1446	Suceava	Dolhasca	-	STATUL ROMÂN prin Ministerul Mediului, Apelor și Pădurilor, în administrarea R.N.P. ROMSILVA, D.S. Suceava prin O.S. Dolhasca	5999	PD	1363, 8.04.01	-	-	-	-	-	-	3 D	UP IV Zavoalele Siretului	extravilan	5.999



52	1450	Suceava	Dolhasca	-	STATUL ROMÂN prin Ministerul Mediului, Apelor și Pădurilor, în administrarea R.N.P. ROMSILVA, D.S. Suceava prin O.S. Dolhasca	19825	PD	1363, 8.04.01	-	-	-	-	-	3 AA	UP IV Zavoalele Siretului	-	-	-	extravilan	19.825
53	1452	Suceava	Dolhasca	-	STATUL ROMÂN prin Ministerul Mediului, Apelor și Pădurilor, în administrarea R.N.P. ROMSILVA, D.S. Suceava prin O.S. Dolhasca	79785	PD	1363, 8.04.01	-	-	-	-	-	3 C	UP IV Zavoalele Siretului	-	-	-	extravilan	79.785
54	1453	Suceava	Dolhasca	-	STATUL ROMÂN prin Ministerul Mediului, Apelor și Pădurilor, în administrarea R.N.P. ROMSILVA, D.S. Suceava prin O.S. Dolhasca	27320	PD	1363, 8.04.01	-	-	-	-	-	3 E	UP IV Zavoalele Siretului	-	-	-	extravilan	27.320
55	1637	Suceava	Dolhasca	-	STATUL ROMÂN prin Ministerul Mediului, Apelor și Pădurilor, în administrarea R.N.P. ROMSILVA, D.S. Suceava prin O.S. Dolhasca	105948	PD	1363, 8.04.01	-	-	-	-	-	2 A	UP IV Zavoalele Siretului	-	-	-	extravilan	105.948
56	1650	Suceava	Dolhasca	-	STATUL ROMÂN, Ministerul Mediului, Apelor și Pădurilor, în administrarea Administrației Naționale Apele Române prin Administrația Bazinală de Apa Siret	319931	HR	63739, 8.03.01	38422	38422	-	-	-	46	-	-	-	-	extravilan	318.452
57	1668	Suceava	Dolhasca	-	STATUL ROMÂN, Ministerul Mediului, Apelor și Pădurilor, în administrarea Administrației Naționale Apele Române prin Administrația Bazinală de Apa Siret	356200	HR	63739, 8.03.01	-	-	-	-	-	46	55	-	-	-	extravilan	355.389
58	1676	Suceava	Dolhasca	-	STATUL ROMAN, în administrarea Ministerului Transporturilor și Infrastructurii, în concesiunea CNCF CFR SA, prin Sucursala Regională CF Iasi*	245204	CF	147828, 8.10._	33289	33289	-	-	-	DF 933.936, 958.1492, 1576, 1756	-	-	-	-	extravilan	2.670
59	1692	Suceava	Dolhasca	-	STATUL ROMÂN, Ministerul Mediului, Apelor și Pădurilor, în administrarea Administrației Naționale Apele Române prin Administrația Bazinală de Apa Siret	488815	HR	63739, 8.03.01	-	-	-	-	-	46	16	-	-	-	extravilan	488.815
60	1703	Suceava	Dolhasca	-	STATUL ROMÂN, Ministerul Mediului, Apelor și Pădurilor, în administrarea Administrației Naționale Apele Române prin Administrația Bazinală de Apa Siret	90033	HR	63739, 8.03.01	-	-	-	-	-	934	69	-	-	-	extravilan	90.021
61	1720	Suceava	Dolhasca	-	STATUL ROMÂN prin Ministerul Mediului, Apelor și Pădurilor în administrarea R.N.P. ROMSILVA, D.S. Suceava prin O.S. Dolhasca	900	PD	1363, 8.04.01	-	-	-	-	-	3 H	UP IV Zavoalele Siretului	-	-	-	extravilan	900

62	1721	Suceava	Dolhasca	-	STATUL ROMÂN prin Ministerul Mediului, Apelor și Pădurilor în administrarea R.N.P. ROMSILVA, D.S. Suceava prin O.S. Dolhasca	12260	PD	1363, 8.04.01	-	-	-	-	-	-	7 B	UP IV Zavoalele Siretului	-	-	-	extravilan	12260	
63	1722	Suceava	Dolhasca	-	STATUL ROMÂN prin Ministerul Mediului, Apelor și Pădurilor în administrarea R.N.P. ROMSILVA, D.S. Suceava prin O.S. Dolhasca	6285	PD	1363, 8.04.01	-	-	-	-	-	-	7 G	UP IV Zavoalele Siretului	-	-	-	extravilan	6285	
64	1	IASI	Lespezi	-	STATUL ROMÂN, Ministerul Mediului, Apelor și Pădurilor, în administrarea Administrației Naționale Apele Române prin Administrația Bazinală de Apa Siret	891606	HR	101395, 8.03.01	-	-	-	-	-	1535	60	-	-	-	-	extravilan	891.606	
65	850	IASI	Lespezi	Lespezi	STATUL ROMÂN, Ministerul Mediului, Apelor și Pădurilor, în administrarea Administrației Naționale Apele Române prin Administrația Bazinală de Apa Siret	195911 987 91	HR HR HR	101395, 8.03.01 101395, 8.03.01 101395, 8.03.01	- - -	- - -	- - -	- - -	- - -	1535 1535 1535	60 60 60	- - -	- - -	- - -	- - -	extravilan intravilan intravilan	195.911 987 91	
66	962	IASI	Lespezi	-	STATUL ROMÂN, Ministerul Mediului, Apelor și Pădurilor, în administrarea Administrației Naționale Apele Române prin Administrația Bazinală de Apa Siret	32898	HR	101395, 8.03.01	-	-	-	-	-	361	16	-	-	-	-	-	extravilan	32.898
67	965	IASI	Lespezi	-	STATUL ROMÂN, Ministerul Mediului, Apelor și Pădurilor, în administrarea Administrației Naționale Apele Române prin Administrația Bazinală de Apa Siret	139029	HR	101395, 8.03.01	-	-	-	-	-	361	16	-	-	-	-	-	extravilan	137.034
68	1042	IASI	Lespezi	-	STATUL ROMÂN prin Ministerul Mediului, Apelor și Pădurilor, în administrarea R.N.P. ROMSILVA, D.S. Suceava prin O.S. Dolhasca	63496	PD	1363, 8.04.01	-	-	-	-	-	2 NN	UP IV Zavoalele Siretului	-	-	-	-	-	extravilan	63.496
69	1080	IASI	Lespezi	LESPEZI	STATUL ROMAN prin Ministerul Afacerilor Interne, prin INSPECTORATUL DE POLITIE JUDETEAN IASI	743 1384	CC A	- 63012	- 63012	- -	- -	- -	- -	766 765	28	- -	- -	- -	- -	intravilan intravilan	- 74	
70	1101	IASI	Lespezi	-	STATUL ROMÂN prin Ministerul Mediului, Apelor și Pădurilor, în administrarea R.N.P. ROMSILVA, D.S. Suceava prin O.S. Dolhasca	3002	PD	1363, 8.04.01	-	-	-	-	67	UP IV Zavoalele Siretului	-	-	-	-	-	-	extravilan	3.002
71	1152	IASI	Lespezi	-	STATUL ROMÂN, Ministerul Mediului, Apelor și Pădurilor, în administrarea Administrației Naționale Apele Române prin Administrația Bazinală de Apa Siret	69064	HR	101395, 8.03.01	-	-	-	-	-	361	16	-	-	-	-	-	extravilan	69.064

72	1478	IASI	Lespezi	-	STATUL ROMAN, prin Secretariatul General al Guvernului, în concesiunea C.N.T.E.E. TRASELECTRICA S.A.	16	A				64542	1	-	C1	701	CIE-Stalp electric	16	extravilan	16
73	1556	IASI	Lespezi	-	STATUL ROMAN, prin Secretariatul General al Guvernului, în concesiunea C.N.T.E.E. TRASELECTRICA S.A.	16	A				64540	1	-	C1	699	CIE-Stalp electric	16	extravilan	16
74	1558	IASI	Lespezi	-	STATUL ROMAN, prin Secretariatul General al Guvernului, în concesiunea C.N.T.E.E. TRASELECTRICA S.A.	19	A				64541	1	-	C1	700	CIE-Stalp electric	19	extravilan	19
75	1559	IASI	Lespezi	-	STATUL ROMAN, prin Secretariatul General al Guvernului, în concesiunea C.N.T.E.E. TRASELECTRICA S.A.	17	A				64539	1	-	C1	698	CIE-Stalp electric	17	extravilan	17
76	1578	IASI	Lespezi	-	STATUL ROMÂN, Ministerul Mediului, Apelor și Pădurilor, în administrarea Administrației Naționale Apele Române prin Administrația Bazinală de Apa Siret	64827	HR	101395, 8.03.01			-	-	16	361	-	-	-	extravilan	64.827
77	1587	IASI	Lespezi	-	STATUL ROMÂN, Ministerul Mediului, Apelor și Pădurilor, în administrarea Administrației Naționale Apele Române prin Administrația Bazinală de Apa Siret	43718	N				-	16	361	-	-	-	-	extravilan	43.718
78	1659	IASI	Lespezi	-	STATUL ROMÂN prin Ministerul Mediului, Apelor și Pădurilor, în administrarea R.N.P. ROMSILVA, D.S. Suceava prin O.S. Dolhasca	84577	PD	1363, 8.04.01			-	-		6 MM	-	-	-	extravilan	84.577
79	1660	IASI	Lespezi	-	STATUL ROMÂN prin Ministerul Mediului, Apelor și Pădurilor, în administrarea R.N.P. ROMSILVA, D.S. Suceava prin O.S. Dolhasca	75745	PD	1363, 8.04.01			-	-		6 A	-	-	-	extravilan	75.745
80	1717	IASI	Lespezi	-	STATUL ROMÂN prin Ministerul Mediului, Apelor și Pădurilor, în administrarea R.N.P. ROMSILVA, D.S. Suceava prin O.S. Dolhasca	35638	PD	1363, 8.04.01			-	-		66	-	-	-	extravilan	35.638
81	1717	IASI	Lespezi	-	STATUL ROMÂN prin Ministerul Mediului, Apelor și Pădurilor, în administrarea R.N.P. ROMSILVA, D.S. Suceava prin O.S. Dolhasca	16690	PD	1363, 8.04.01			-	-		1 N	-	-	-	extravilan	16.690
82	1718	IASI	Lespezi	-	STATUL ROMÂN prin Ministerul Mediului, Apelor și Pădurilor, în administrarea R.N.P. ROMSILVA, D.S. Suceava prin O.S. Dolhasca	12241	PD	1363, 8.04.01			-	-		6 B	-	-	-	extravilan	12.241

83	5	IASI	Vânători	-	STATUL ROMÂN, Ministerul Mediului, Apelor și Pădurilor, în administrarea Administrației Naționale Apele Române prin Administrația Bazinală de Apa Siret	30523	HR	101395, 8.03.01	-	-	111	1033	-	-	-	-	extravilan	29.747	
84	12	IASI	Vânători	-	STATUL ROMÂN, Ministerul Mediului, Apelor și Pădurilor, în administrarea Administrației Naționale Apele Române prin Administrația Bazinală de Apa Siret	158203	HR	101395, 8.03.01	-	-	110	976	-	-	-	-	extravilan	158.203	
85	214	IASI	Vânători	-	STATUL ROMÂN, Ministerul Mediului, Apelor și Pădurilor, în administrarea Administrației Naționale Apele Române prin Administrația Bazinală de Apa Siret	594161	HR	101395, 8.03.01	-	-	108	976	-	-	-	-	extravilan	594.161	
86	75	IASI	Pascani	-	STATUL ROMÂN, Ministerul Mediului, Apelor și Pădurilor, în administrarea Administrației Naționale Apele Române prin Administrația Bazinală de Apa Siret	45503 28587 8149	N N N	101395, 8.03.01	69475	69475	98 78/2 98	2129; 2130/100 1656/2/100; 1654/100; 1653/100; 1652/1/100 2129; 2026 /1/100; 2079/100; 2063; 1351; 2071; 2135; 2141; 2142; 1656/2/100; 1654/100; 2072/1/100; 1653/100	-	-	-	-	-	extravilan	18.348
87	105	IASI	Pascani	-	STATUL ROMÂN, Ministerul Mediului, Apelor și Pădurilor, în administrarea Administrației Naționale Apele Române prin Administrația Bazinală de Apa Siret	66812 29338 21944	HR N N	101395, 8.03.01	68130	68130	0:97;98; 99 0:97;98; 99 0:97;98; 99	2124/1/100; 2129; 2126/1; 2131; 2130 2124/1/100; 2129; 2126/1; 2131; 2130; 2132 2124/1/100; 2129; 2126/1; 2131; 2130	-	-	-	-	-	extravilan	24.239 6.475 2.149



## ANEXA Nr. 4

## LISTA

cuprinzând lista imobilelor proprietate publică a unităților administrativ teritoriale, care fac parte din coridorul de expropriere, situate pe amplasamentul coridorului de expropriere al lucrării de utilitate publică de interes național „Amenajarea Hidroenergetică Pașcani pe râul Siret”, aflate pe raza unităților administrativ teritoriale: Dolhasca, Județul Suceava și Lespezi, Vânători, Valea Seacă, Pașcani, Județul Iași

Nr. Crt.	Nr. parcela pe planul de situatie	Județ	U.A.T.	Localitatea	Numele și prenumele proprietarului / deținătorului terenului	Suprafața totală (mp)	Categoria de folosință	Nr. Cadastral	Nr. carte funciארă	Tarla	Parcelă	Poziția față de localitate	Suprafața terenului transferat (mp)
0	1	2	3	4	5	6	7	8	9	10	11	12	13
1	2	SUCEAVA	Dolhasca	-	JUDETUL SUCEAVA, DOMENIUL PUBLIC	1480	DR	35381	35381	55	DJ208	extravilan	405
2	3	SUCEAVA	Dolhasca	DOLHASCA	ORASUL DOLHASCA, DOMENIUL PUBLIC	13724	DR	35960	35960	-	DE	intravilan	-
3	5	SUCEAVA	Dolhasca	-	JUDETUL SUCEAVA, DOMENIUL PUBLIC	6275	DR			-	DE	extravilan	2.708
4	7	SUCEAVA	Dolhasca	BUDENI	ORASUL DOLHASCA, DOMENIUL PUBLIC	1929	DR			533	NN666	extravilan	231
5	10	SUCEAVA	Dolhasca	-	JUDETUL SUCEAVA, DOMENIUL PUBLIC	363	DR	38409	38409			intravilan	-
6	12	SUCEAVA	Dolhasca	-	JUDETUL SUCEAVA, DOMENIUL PUBLIC	188	DR			53	-	extravilan	-
7	15	SUCEAVA	Dolhasca	-	JUDETUL SUCEAVA, DOMENIUL PUBLIC	3568	DR	35507	35507	53	DJ208	extravilan	228
					JUDETUL SUCEAVA, DOMENIUL PUBLIC	1045	DR	35383	35383	53	DJ208	extravilan	466
					JUDETUL SUCEAVA, DOMENIUL PUBLIC	1532	DR	35380	35380	-	DJ208	extravilan	392

8	20	SUCEAVA	Dolhasca	BUDENI	ORASUL DOLHASCA, DOMENIUL PUBLIC	7495 2940	DR DR	38414	38414	53	- -	intravilan extravilan	- 1.125
9	72	SUCEAVA	Dolhasca	-	ORASUL DOLHASCA, DOMENIUL PUBLIC	7241	DR	-	-	55	701/1	extravilan	5.188
10	145	SUCEAVA	Dolhasca	DOLHASCA	ORASUL DOLHASCA, DOMENIUL PUBLIC	14188 666	DR DR	35238	35238	- -	DE DE	extravilan intravilan	1.712 -
11	187	SUCEAVA	Dolhasca	-	ORASUL DOLHASCA, DOMENIUL PUBLIC	5382	DR	-	-	70	DE	extravilan	5.382
12	188	SUCEAVA	Dolhasca	-	ORASUL DOLHASCA, DOMENIUL PUBLIC	1068	DR	-	-	70	DE	extravilan	1.068
13	191	SUCEAVA	Dolhasca	-	ORASUL DOLHASCA, DOMENIUL PUBLIC	4672	DR	-	-	70	DE	extravilan	4.653
14	407	SUCEAVA	Dolhasca	-	ORASUL DOLHASCA, DOMENIUL PUBLIC	26469	P	38279	38279	70	NN902;A9 05	extravilan	24.501
15	413	SUCEAVA	Dolhasca	Gulia	ORASUL DOLHASCA, DOMENIUL PUBLIC	1155 98	DR DR	-	-	74 74	892 892	extravilan intravilan	1.155 98
16	414	SUCEAVA	Dolhasca	-	ORASUL DOLHASCA, DOMENIUL PUBLIC	10 2607	DR DR	-	-	74 74	892 962	extravilan extravilan	10 655
17	415	SUCEAVA	Dolhasca	Gulia	ORASUL DOLHASCA, DOMENIUL PUBLIC	75	DR	-	-	74	962	intravilan	-
18	461	SUCEAVA	Dolhasca	-	ORASUL DOLHASCA, DOMENIUL PUBLIC	2518	DR	-	-	70	DE	extravilan	2.518
19	463	SUCEAVA	Dolhasca	-	ORASUL DOLHASCA, DOMENIUL PUBLIC	843	DR	-	-	113	1520	extravilan	843
20	528	SUCEAVA	Dolhasca	-	ORASUL DOLHASCA, DOMENIUL PUBLIC	9651	DR	-	-	113	1518	extravilan	9.373
						1193	HC	-	-	113	A1500,A1 505	extravilan	1.193

21	559	SUCEAVA	Dolhasca	-	ORASUL DOLHASCA - DOMENIUL PUBLIC	4293	DR	-	74	890	extravilan	4.293				
												18	74	890	intravilan	18
												7	74	890	intravilan	7
22	803	SUCEAVA	Dolhasca	-	ORASUL DOLHASCA, DOMENIUL PUBLIC	1304	DR	-	115	1527	extravilan	1.304				
23	804	SUCEAVA	Dolhasca	-	ORASUL DOLHASCA, DOMENIUL PUBLIC	286	DR	-	115	1531	extravilan	286				
24	805	SUCEAVA	Dolhasca	-	ORASUL DOLHASCA, DOMENIUL PUBLIC	1429	DR	-	116	1537	extravilan	1.429				
25	806	SUCEAVA	Dolhasca	-	ORASUL DOLHASCA, DOMENIUL PUBLIC	471	DR	-	116	DE 1544	extravilan	471				
26	807	SUCEAVA	Dolhasca	-	ORASUL DOLHASCA, DOMENIUL PUBLIC	425	DR	-	115	1530	extravilan	425				
27	816	SUCEAVA	Dolhasca	-	ORASUL DOLHASCA, DOMENIUL PUBLIC	338	HC	-	113	A1500,A1 505	extravilan	337				
28	980	SUCEAVA	Dolhasca	-	ORASUL DOLHASCA, DOMENIUL PUBLIC	185	DR	-	113	1519	extravilan	185				
29	981	SUCEAVA	Dolhasca	-	ORASUL DOLHASCA, DOMENIUL PUBLIC	2226	HC	-	113	1526	extravilan	2.226				
30	982	SUCEAVA	Dolhasca	-	ORASUL DOLHASCA, DOMENIUL PUBLIC	2811	DR	-	116	1537	extravilan	2.811				
31	983	SUCEAVA	Dolhasca	-	ORASUL DOLHASCA, DOMENIUL PUBLIC	1036	DR	-	116	1540	extravilan	1.036				
32	984	SUCEAVA	Dolhasca	-	ORASUL DOLHASCA, DOMENIUL PUBLIC	311	DR	-	116	1534	extravilan	311				
33	1025	SUCEAVA	Dolhasca	-	ORASUL DOLHASCA, DOMENIUL PUBLIC	559	DR	-	116	DE 1558	extravilan	559				



34	1058	SUCEAVA	Dolhasca	-	ORASUL DOLHASCA, DOMENIUL PUBLIC	194	DR	-	-	116	1550	extravilan	194
35	1060	SUCEAVA	Dolhasca	-	ORASUL DOLHASCA, DOMENIUL PUBLIC	668	DR	-	-	116	1555	extravilan	668
36	1140	SUCEAVA	Dolhasca	-	ORASUL DOLHASCA, DOMENIUL PUBLIC	574	DR	-	-	116	DE 1551	extravilan	574
37	1141	SUCEAVA	Dolhasca	-	ORASUL DOLHASCA, DOMENIUL PUBLIC	926	DR	-	-	116	1548	extravilan	926
38	1142	SUCEAVA	Dolhasca	-	ORASUL DOLHASCA, DOMENIUL PUBLIC	3965	DR	-	-	116	DE 1544	extravilan	3.965
39	1144	SUCEAVA	Dolhasca	-	ORASUL DOLHASCA, DOMENIUL PUBLIC	1363	DR	-	-	116	1550	extravilan	1.363
40	1161	SUCEAVA	Dolhasca	-	ORASUL DOLHASCA, DOMENIUL PUBLIC	9214	HC	-	-	117	1573	extravilan	9.214
41	1253	SUCEAVA	Dolhasca	-	ORASUL DOLHASCA, DOMENIUL PUBLIC	1840	DR	-	-	116	1553	extravilan	1.840
42	1254	SUCEAVA	Dolhasca	-	ORASUL DOLHASCA, DOMENIUL PUBLIC	3821	DR	-	-	116	1565	extravilan	3.821
43	1255	SUCEAVA	Dolhasca	-	ORASUL DOLHASCA, DOMENIUL PUBLIC	3169	DR	-	-	134	1772	extravilan	3.169
44	1353	SUCEAVA	Dolhasca	-	ORASUL DOLHASCA, DOMENIUL PUBLIC	824	HC	-	-	133	A 1763	extravilan	824
45	1355	SUCEAVA	Dolhasca	-	ORASUL DOLHASCA, DOMENIUL PUBLIC	1873	HC	-	-	133	1771	extravilan	1.873
46	1449	SUCEAVA	Dolhasca	-	ORASUL DOLHASCA, DOMENIUL PUBLIC	5842	HC	-	-	134	1773	extravilan	5.842
47	1455	SUCEAVA	Dolhasca	-	ORASUL DOLHASCA, DOMENIUL PUBLIC	8017	DR	-	-	134	1771	extravilan	8.017

48	1615	SUCEAVA	Dolhasca	-	ORASUL DOLHASCA, DOMENIUL PUBLIC	3258	DR	-	-	136	DE	extravilan	3.192
49	1616	SUCEAVA	Dolhasca	-	ORASUL DOLHASCA, DOMENIUL PUBLIC	2061	DR	-	-	137	Zavoila Odale peste Siret	extravilan	2.061
50	1630	SUCEAVA	Dolhasca	-	ORASUL DOLHASCA, DOMENIUL PUBLIC	484	DR	-	-	135	1783	extravilan	157
51	1674	SUCEAVA	Dolhasca	-	ORASUL DOLHASCA, DOMENIUL PUBLIC	2332	DR	-	-	67	868	extravilan	2.331
52	1678	SUCEAVA	Dolhasca	Probota	JUDETUL SUCEAVA - DOMENIU PUBLIC IN ADMINISTRAREA DIRECTIA JUDETEANA DE DRUMURI SI PODURI SUCEAVA	59999	DR	32487	32487	135	DJ 208	intravilan	-
				-		9336	DR	-	-	135	DJ 208	extravilan	2.730
53	1691	SUCEAVA	Dolhasca	-	ORAS DOLHASCA, DOMENIUL PUBLIC	6378	DR	-	-	133	1758	extravilan	6.370
54	1699	SUCEAVA	Dolhasca	-	ORASUL DOLHASCA, DOMENIUL PUBLIC	1108	DR	-	-	65	868	extravilan	1.061
55	1701	SUCEAVA	Dolhasca	-	ORASUL DOLHASCA, DOMENIUL PUBLIC	28432	HC	-	-	65	869	extravilan	28.427
56	1705	SUCEAVA	Dolhasca	-	ORASUL DOLHASCA, DOMENIUL PUBLIC	42739	HB	-	-	113	1503	extravilan	42.739
57	1712	SUCEAVA	Dolhasca	-	ORASUL DOLHASCA, DOMENIUL PUBLIC	315	DR	-	-	113	BURDUN OAlA	extravilan	315
58	1713	SUCEAVA	Dolhasca	-	ORASUL DOLHASCA, DOMENIUL PUBLIC	5570	DR	-	-	113	1506	extravilan	5.546

59	1716	SUCEAVA	Dolhasca	-	ORASUL DOLHASCA, DOMENIUL PUBLIC	2358	DR	-	-	-	DE	extravilan	135
60	275	IASI	Lespezi	-	COMUNA LESPEZI, DOMENIUL PUBLIC	935	DR	-	-	74	1756	extravilan	935
61	276	IASI	Lespezi	-	COMUNA LESPEZI, DOMENIUL PUBLIC	5045	DR	-	-	74	1760	extravilan	5.045
62	277	IASI	Lespezi	-	COMUNA LESPEZI, DOMENIUL PUBLIC	1682	DR	-	-	74	1711	extravilan	1.682
63	278	IASI	Lespezi	-	COMUNA LESPEZI, DOMENIUL PUBLIC	8118	HC	-	-	74	1756	extravilan	8.118
64	279	IASI	Lespezi	-	COMUNA LESPEZI, DOMENIUL PUBLIC	480	HC	-	-	74	1769	extravilan	480
65	280	IASI	Lespezi	-	COMUNA LESPEZI, DOMENIUL PUBLIC	106	DR	-	-	74	1769	extravilan	106
66	281	IASI	Lespezi	-	COMUNA LESPEZI, DOMENIUL PUBLIC	306	DR	-	-	74	1769	extravilan	306
67	284	IASI	Lespezi	-	COMUNA LESPEZI, DOMENIUL PUBLIC	1781	HC	-	-	74	1769	extravilan	1.781
68	288	IASI	Lespezi	-	COMUNA LESPEZI, DOMENIUL PUBLIC	9910	HB	-	-	73	1755	extravilan	9.910
69	290	IASI	Lespezi	-	COMUNA LESPEZI, DOMENIUL PUBLIC	4408	DR	-	-	73	1755	extravilan	4.408
70	296	IASI	Lespezi	-	COMUNA LESPEZI, DOMENIUL PUBLIC	28312	DR	-	-	61	1546/100	extravilan	28.312
71	297	IASI	Lespezi	-	COMUNA LESPEZI, DOMENIUL PUBLIC	663	DR	-	-	63	1692	extravilan	663
72	370	IASI	Lespezi	-	COMUNA LESPEZI, DOMENIUL PUBLIC	6201	DR	-	-	73	1725	extravilan	6.201
73	375/1	IASI	Lespezi	-	COMUNA LESPEZI, DOMENIUL PUBLIC	49	DR	-	-	63	1561	extravilan	49
74	643	IASI	Lespezi	-	COMUNA LESPEZI, DOMENIUL PUBLIC	12022	HC	-	-	61	1559	extravilan	12.022

75	645	IASI	Lespezi	-	COMUNA LESPEZI, DOMENIUL PUBLIC	2222	DR	-	-	61	1563	extravilan	2.222
76	646	IASI	Lespezi	-	COMUNA LESPEZI, DOMENIUL PUBLIC	2025	DR	-	-	61	1653	extravilan	2.025
77	647	IASI	Lespezi	-	COMUNA LESPEZI, DOMENIUL PUBLIC	2054	DR	-	-	61	1551/1	extravilan	2.054
78	711	IASI	Lespezi	-	COMUNA LESPEZI, DOMENIUL PUBLIC	215	DR	-	-	59	1519/1	intravilan	82
						5483	DR	-	-	59	1519/1	extravilan	5.483
79	712	IASI	Lespezi	-	COMUNA LESPEZI, DOMENIUL PUBLIC	1375	DR	-	-	59	1511/1	extravilan	1.375
80	718	IASI	Lespezi	-	COMUNA LESPEZI, DOMENIUL PUBLIC	2106	DR	-	-	59	1526	extravilan	2.106
81	764	IASI	Lespezi	-	COMUNA LESPEZI, DOMENIUL PUBLIC	3297	DR	-	-	19	430	extravilan	3.297
82	798	IASI	Lespezi	-	COMUNA LESPEZI, DOMENIUL PUBLIC	22468	DR	-	-	59	1526	extravilan	22.464
83	803	IASI	Lespezi	-	JUDETUL IASI, DOMENIUL PUBLIC	2593	CC	396	-	59	1519	extravilan	2.593
						12329	CC	-	-	59	1520/1		12.329
84	835	IASI	Lespezi	-	COMUNA LESPEZI, DOMENIUL PUBLIC	1.360	HC	-	-	61	1546/10	extravilan	1.360
85	844	IASI	Lespezi	-	COMUNA LESPEZI, DOMENIUL PUBLIC	2.784	DR	-	-	61	1547	extravilan	2.784
86	849	IASI	Lespezi	-	COMUNA LESPEZI, DOMENIUL PUBLIC	1276	DR	-	-	61	1627	extravilan	1.276
87	865	IASI	Lespezi	LESPEZI	COMUNA LESPEZI, DOMENIUL PUBLIC	1376	DR	65013	65013	0	592	intravilan	-
						16	DR	-	-	0	1627	extravilan	3
88	866	IASI	Lespezi	-	JUDETUL IASI, domeniul public	3685	DR	-	-	-	-	intravilan	-
						17045	DR	-	-	-	-	extravilan	5.852
						17300	DR	62360	62360	-	-	intravilan	-
						42057	DR	-	-	-	-	extravilan	-
						10229	DR	-	-	-	-	intravilan	-
						14231	DR	-	-	-	-	extravilan	-

89	877	IASI	Lespezi	-	COMUNA LESPEZI, DOMENIUL PUBLIC	1050	HC	-	-	T34	743	extravilan	1.050
90	886	IASI	Lespezi	-	COMUNA LESPEZI, DOMENIUL PUBLIC	1562	DR	-	-	20	444	extravilan	1.562
91	931	IASI	Lespezi	-	COMUNA LESPEZI, DOMENIUL PUBLIC	5129	HC	-	-	20	688	extravilan	4.377
92	960	IASI	Lespezi	-	COMUNA LESPEZI, DOMENIUL PUBLIC	924	HC	-	-	15	339	extravilan	113
93	963	IASI	Lespezi	-	COMUNA LESPEZI, DOMENIUL PUBLIC	8740	DR	-	-	18	383	extravilan	4.342
94	1041	IASI	Lespezi	-	COMUNA LESPEZI, DOMENIUL PUBLIC	1810	DR	-	-	19	430	extravilan	1.810
95	1058	IASI	Lespezi	-	COMUNA LESPEZI, DOMENIUL PUBLIC	1534	DR	-	-	19	430	extravilan	1.414
96	1085	IASI	Lespezi	LESPEZI	JUDETUL IASI, DOMENIUL PUBLIC	1538	CC	60021	60021	28	-	intravilan	769
97	1151	IASI	Lespezi	-	COMUNA LESPEZI, DOMENIUL PUBLIC	2315	DR	-	-	10	170	extravilan	2.315
98	1153	IASI	Lespezi	-	COMUNA LESPEZI, DOMENIUL PUBLIC	4611	DR	-	-	1	19/151/1	extravilan	4.611
99	1262	IASI	Lespezi	-	COMUNA LESPEZI, DOMENIUL PUBLIC	1800	HC	-	-	1	13	extravilan	1.800
100	1263	IASI	Lespezi	-	COMUNA LESPEZI, DOMENIUL PUBLIC	812	DR	-	-	1	14/1	extravilan	810
101	1289	IASI	Lespezi	-	COMUNA LESPEZI, DOMENIUL PUBLIC	2599	DR	-	-	1	14	extravilan	2.599
102	1354	IASI	Lespezi	-	COMUNA LESPEZI, DOMENIUL PUBLIC	1545	DR	-	-	1	15/98	extravilan	1.545
103	1415	IASI	Lespezi	-	COMUNA LESPEZI, DOMENIUL PUBLIC	3679	HC	-	-	1	53	extravilan	3.679
104	1416	IASI	Lespezi	-	COMUNA LESPEZI, DOMENIUL PUBLIC	4538	DR	-	-	1	52	extravilan	4.538

105	1629	IASI	Lespezi	-	COMUNA LESPEZI, DOMENIUL PUBLIC	423	HR	-	-	1	19	extravilan	423
106	1631	IASI	Lespezi	-	COMUNA LESPEZI, DOMENIUL PUBLIC	1017	DR	-	-	1	19/151	extravilan	1.017
107	1661	IASI	Lespezi	-	COMUNA LESPEZI, DOMENIUL PUBLIC	4393	DR	-	-	1	15/200	extravilan	4.393
108	1662	IASI	Lespezi	-	COMUNA LESPEZI, DOMENIUL PUBLIC	2064	DR	-	-	1	15/200/1	extravilan	2.064
109	1720	IASI	Lespezi	-	COMUNA LESPEZI, DOMENIUL PUBLIC	1001	DR	-	-	9	164	extravilan	1.001
110	1721	IASI	Lespezi	-	COMUNA LESPEZI, DOMENIUL PUBLIC	31	DR	-	-	1	164	extravilan	31
111	1722	IASI	Lespezi	BUDA	COMUNA LESPEZI, DOMENIUL PUBLIC	84	DR	-	-	1	972	intravilan	84
				-		DR	-	-	1	972	extravilan	305	
112	1726	IASI	Lespezi	-	COMUNA LESPEZI, DOMENIUL PUBLIC	15822	DR	64294	64294	0	1249	extravilan	372
113	1732	IASI	Lespezi	-	COMUNA LESPEZI, DOMENIUL PUBLIC	1270	DR	-	-	56	1470	extravilan	1.270
114	1736	IASI	Lespezi	-	COMUNA LESPEZI, DOMENIUL PUBLIC	1164	DR	-	-	55	1460	extravilan	1.164
115	1745	IASI	Lespezi	-	COMUNA LESPEZI, DOMENIUL PUBLIC	1313	DR	-	-	87	1404	extravilan	1.313
116	1754	IASI	Lespezi	-	COMUNA LESPEZI, DOMENIUL PUBLIC	51	HB	-	-	5	117	extravilan	51
117	1767	IASI	Lespezi	-	COMUNA LESPEZI, DOMENIUL PUBLIC	745	DR	-	-	53	24	extravilan	745
118	1768	IASI	Lespezi	-	COMUNA LESPEZI, DOMENIUL PUBLIC	732	DR	-	-	53	1404	extravilan	732
119	1770	IASI	Lespezi	-	COMUNA LESPEZI, DOMENIUL PUBLIC	859	DR	-	-	52	24	extravilan	859
120	1802	IASI	Lespezi	-	COMUNA LESPEZI, DOMENIUL PUBLIC	420	DR	-	-	19	429	extravilan	420

121	1803	IASI	Lespezi	-	COMUNA LESPEZI, DOMENIUL PUBLIC	2279	DR	-	-	19	429	extravilan	932
122	1813	IASI	Lespezi	-	COMUNA LESPEZI, DOMENIUL PUBLIC	1415	DR	-	-	59	1511/1	extravilan	1.415
123	40	IASI	Vânatori	-	COMUNA VANATORI	239	DR	-	-	111	1020	extravilan	239
124	41	IASI	Vânatori	-	COMUNA VANATORI	105	DR	-	-	111	1022	extravilan	105
125	127	IASI	Vânatori	-	COMUNA VANATORI	732	DR	-	-	-	1239	intravilan	732
126	136	IASI	Vânatori	-	COMUNA VANATORI	1066	DR	-	-	109	996/2	extravilan	1.066
127	218	IASI	Vânatori	-	COMUNA VANATORI	3577	DR	-	-	109	996/1	extravilan	3.577
128	219	IASI	Vânatori	-	COMUNA VANATORI	923	DR	-	-	109	939	intravilan	923
129	277	IASI	Vânatori	-	COMUNA VANATORI	2282	DR	-	-	108	-	extravilan	2.282
130	428	IASI	Vânatori	HARTOAPE	COMUNA VANATORI, DOMENIUL PUBLIC	24516	DR	63023	63023	0	585	intravilan	115
131	430	IASI	Vânatori	HARTOAPE	COMUNA VANATORI, DOMENIUL PUBLIC	12421	DR	63358	63358	0	341	intravilan	2.612
132	431	IASI	Vânatori	-	COMUNA VANATORI	2980	DR	-	-	108	968	intravilan	2.980
133	441	IASI	Vânatori	VANATORI	COMUNA VANATORI	5350	HC	-	-	28	1062	intravilan	5.263
134	444	IASI	Vânatori	VANATORI	COMUNA VANATORI	428	DR	-	-	26	1001/1	intravilan	428
135	445	IASI	Vânatori	HARTOAPE	COMUNA VANATORI, DOMENIUL PUBLIC	2592	DR	63514	63514	0	939	intravilan	745
136	446	IASI	Vânatori	VANATORI	COMUNA VANATORI	1247	DR	-	-	-	1001	intravilan	1.247
137	461	IASI	Vânatori	VANATORI	COMUNA VANATORI	443	DR	-	-	-	342	intravilan	443
138	464	IASI	Vânatori	VANATORI	COMUNA VANATORI	202	DR	-	-	-	348	intravilan	202
139	473	IASI	Vânatori	VANATORI	COMUNA VANATORI	415	DR	-	-	-	974	intravilan	415
140	495	IASI	Vânatori	HARTOAPE	COMUNA VANATORI, DOMENIUL PUBLIC	2980	DR	63008	63008	0	184	intravilan	533
141	1	IASI	Valea Seaca	-	COMUNA VALEA SEACĂ - DOMENIUL PUBLIC	14731	HC	-	-	18/1	316	extravilan	64
142	6	IASI	Valea Seaca	-	COMUNA VALEA SEACĂ - DOMENIUL PUBLIC	1536	DR	-	-	17/1	311/1/3	extravilan	462

143	10	IASI	Valea Seaca	-	COMUNA VALEA SEACĂ - DOMENIUL PUBLIC	9916	DR	-	-	75	1770/2	extravilan	9.916
144	11	IASI	Valea Seaca	-	COMUNA VALEA SEACĂ - DOMENIUL PUBLIC	7823	HC	-	-	17/1	158	extravilan	215
145	3	IASI	Pascani	-	MUNICIPIUL PASCANI - DOMENIUL PUBLIC	189	HC	-	-	92	99/47/1	extravilan	189
146	4	IASI	Pascani	-	MUNICIPIUL PASCANI - DOMENIUL PUBLIC	5013	DR	-	-	93;94	2102/1; 2105/1	extravilan	3.013
147	5	IASI	Pascani	-	MUNICIPIUL PASCANI - DOMENIUL PUBLIC	78	HC	-	-	93	2101/1	extravilan	78
148	38	IASI	Pascani	-	MUNICIPIUL PASCANI - DOMENIUL PUBLIC	80	HC	-	-	93	2103/1	extravilan	80
149	106	IASI	Pascani	-	MUNICIPIUL PASCANI - DOMENIUL PUBLIC	19513	HC	-	-	95	2111/1	extravilan	19.513
						8827	A	-	-	95	2111/1	extravilan	8.827
						24623	N	-	-	95	2113/1/1	extravilan	24.623
						9126	P	-	-	95	2113/1	extravilan	9.126
<b>TOTAL =</b>												<b>520.235</b>	

Intocmit,  
S.C. STEREOGIS PROIECT S.R.L.  
Ion GHEORGHESCU





---

---

**EDITOR: PARLAMENTUL ROMÂNIEI — CAMERA DEPUTAȚILOR**

---



„Monitorul Oficial” R.A., Str. Parcului nr. 65, sectorul 1, București; 012329  
C.I.F. RO427282, IBAN: RO55RNCB0082006711100001 BCR  
și IBAN: RO12TREZ7005069XXX000531 DTCPMB (alocat numai persoanelor juridice bugetare)  
Tel. 021.318.51.29/150, fax 021.318.51.15, e-mail: [marketing@ramo.ro](mailto:marketing@ramo.ro), [www.monitoruloficial.ro](http://www.monitoruloficial.ro)  
Adresa Centrului pentru relații cu publicul este: șos. Panduri nr. 1, bloc P33, sectorul 5, București; 050651.  
Tel. 021.401.00.73, 021.401.00.78, e-mail: [concursurifp@ramo.ro](mailto:concursurifp@ramo.ro), [convocariaga@ramo.ro](mailto:convocariaga@ramo.ro)  
Pentru publicări, încărcați actele pe site, la: <https://www.monitoruloficial.ro>, secțiunea Publicări.

